

MEMÒRIA

CONTINGUT DE LA MEMÒRIA

1. Organització i activitat
2. Gestió indirecta de serveis públics, convenis i altres formes de col·laboració
3. Bases de presentació dels comptes
4. Normes de reconeixement i valoració
5. Immobilitzat material
6. Patrimoni públic del sòl
7. Inversions immobiliàries
8. Immobilitzat intangible
9. Arrendaments financers i altres operacions de naturalesa similar
10. Actius financers
11. Passius financers
12. Cobertures comptables
13. Actius construïts o adquirits per a altres entitats i altres existències
14. Moneda estrangera
15. Transferències, subvencions i altres ingressos i despeses
16. Provisions i contingències
17. Informació sobre el medi ambient
18. Actius en estat de venda
19. Presentació per activitats del compte del resultat econòmic patrimonial
20. Operacions per administració de recursos per compte d'altres ens públics
21. Operacions no pressupostàries de tresoreria
22. Contractació administrativa. Procediments d'adjudicació
23. Valors rebuts en dipòsit
24. Informació pressupostària
25. Indicadors financers, patrimonials i pressupostaris
26. Informació sobre el cost de les activitats
27. Indicadors de gestió
28. Fets posteriors al tancament



AJUNTAMENT DE REUS

1. ORGANITZACIÓ I ACTIVITAT



AJUNTAMENT DE REUS

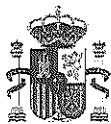

GOBIERNO
DE ESPAÑA

MINISTERIO
DE HACIENDA
Y FUNCIÓN PÚBLICA

SECRETARÍA DE ESTADO DE
PRESUPUESTOS Y GASTOS

IGAE
INTERVENCIÓN GENERAL DE LA
ADMINISTRACIÓN DEL ESTADO

Inventario de entidades pertenecientes al sector de las Administraciones Públicas

Contabilidad Nacional

Clasificación por subsectores

Fecha de actualización: 24 de febrero de 2017

io

COMARCA
RIANCOHUNIDAD

Reus
Reus
Reus
Reus
Reus
Reus
Reus
Reus
Reus
Reus
Reus
Reus
Reus
Reus
Reus
Reus
Reus
Reus
Reus
Reus
Reus
Reus

ADMINISTRACION GENERAL
AGENCIA DE PROMOCIO DE CIUTAT "REUS PROMOCIO"
CONSORCI DEL TEATRE FORTUNY DE REUS
CONSORCI TEATRE BARTRINA
FUNDACIO PRIVADA IMFE MAS CARANDELL
FUNDACIO PRIVADA PER A LA RECERCA, DOCENCIA I FORMACIO SANITARI
FUNDACIO PRIVADA PER A L'ACCIO EDUCATIVA
FUNDACIO PRIVADA PER A L'ATENCIO SOCIAL
FUNDACIO PRIVADA SAGESSA-SALUT
GESTIO COMARCAL HOSPITALARIA, S.A. (GECOHSA)
GESTIO INTEGRAL SANITARIA I ASSISTENCIAL, A.I.E. (GISA)
HOSPITAL DE SANT JOAN DE REUS, S.A.M. (HUSJR)
INSTITUT MUNICIPAL D'ACCIO CULTURAL
INSTITUT MUNICIPAL DE FORMACIO I EMPRESA MAS CARANDELL
INSTITUT MUNICIPAL DE MUSEUS
LABORATORI DE REFERENCIA DEL CAMP DE TARRAGONA I TERRES DE L'EBRE, S.L.
REUS DESENVOLUPAMENT ECONOMIC, S.A. (REDESSA)
REUS ESPORT I LLEURE, S.A. (RELLSA)
REUS SERVEIS MUNICIPALS S.A.
REUS TRANSPORT PUBLIC, S.A. (RTP)
SAGESSA, ASSISTENCIA SANITARIA I SOCIAL, S.A.



Inventario

Reus

Utilidades [Búsqueda](#) [Salir](#) [Aplicación](#)

Nombre del Ente:

Código I.N.E.:

ID Ente: 15500

Reus

43-123

AA-000

TARRAGONA

CATALUÑA

Datos generales del Ayuntamiento de Reus

[\[Consultar\]](#)

Sectorización

[\[Consultar\]](#)

Histórico de nombres

[\[Consultar\]](#)

Situación presupuestaria

[\[Consultar\]](#)

ORGANISMOS AUTÓNOMOS LOCALES

09-43-123-A-O-001 Institut Municipal Reus Cultura (** AAPP - 01/12/2015
 09-43-123-A-O-002 Agència de Promoció de Ciutat "Reus Promoció" (** AAPP - 01/12/2015
 09-43-123-A-O-005 Institut Municipal Formació i Empresa Mas Carandell (** AAPP - 01/12/2015

SOCIEDADES MERCANTILES Y ENTIDADES PÚBLICAS EMPRESARIALES

09-43-123-A-P-001 E. M. Hospital de San Juan, S.A. (** AAPP - 01/12/2015
 09-43-123-A-P-005 Reus Mobilitat i Serveis, S.A. (** S. no financieras - 01/12/2015
 09-43-123-A-P-008 Gestio Comarcal Hospitalaria, S.A. (** AAPP - 01/12/2015
 09-43-123-A-P-009 Sagessa, Asistencia Sanitaria Social, S.A. (** AAPP - 01/12/2015
 09-43-123-A-P-010 Reus Desenvolupament Economic, S.A. (** AAPP - 01/12/2015
 09-43-123-A-P-012 Reus Transport Public, S.A. (** AAPP - 01/12/2015
 09-43-123-A-P-015 Reus Esport i Lleure, S.A. (** AAPP - 01/12/2015
 09-43-123-A-P-016 Centro Médico Quirúrgico de Reus (** S. no financieras - 01/02/2017
 09-43-123-A-P-019 Reus Serveis Municipals S.A. (** AAPP - 01/02/2017
 09-43-123-A-P-021 Laboratori de Referència del Camp de Tarragona i Terres de l'Ebre, SL (** AAPP - 01/12/2015

FUNDACIONES, INSTITUCIONES SIN ÁNIMO DE LUCRO Y COMUNIDADES DE USUARIOS

09-00-031-H-H-000 F. Privada Sagessa-Salut (** AAPP - 01/12/2015
 09-00-032-H-H-000 F. Privada Recerca, Docencia i Form. Sanitari (** AAPP - 01/12/2015
 09-00-034-H-H-000 F. Privada Imfe Mas Carandell (** AAPP - 01/12/2015
 09-00-036-H-H-000 F. Rego (**) Pendiente - 01/12/2015
 09-00-076-H-H-000 F. Privada per a l'atenció social (** AAPP - 01/12/2015
 09-00-077-H-H-000 F. Privada per a l'acció educativa (** AAPP - 01/12/2015
 09-00-078-H-H-000 F. Privada, F. Oficial de la Fira de Reus (**) Pendiente - 01/12/2015
 09-00-103-H-H-000 F. privada Aula d'Alts Estudis d'Electes
 00-00-019-N-N-000 Federación Española de Municipios y Provincias
 09-00-203-N-N-000 A.I.E. Gest. Integ. Sanit. i Assist. (GISA) (** AAPP - 01/12/2015
 09-00-267-N-N-000 Federació Municipis de Catalunya

CONSORCIOS

09-00-257-C-C-000 C. Teatre Fortuny de Reus (** AAPP - 01/02/2015
 09-00-274-C-C-000 C. Teatre Bartrina (** AAPP - 01/12/2015
 09-00-380-C-C-000 C. Promoció Turística, Comercial i Cultural de Reus Vitalitat (**) Pendiente - 01/12/2015

OTRAS ENTIDADES LOCALES DE ÁMBITO DISTINTO AL MUNICIPIO

(*) : Entidades dependientes por control efectivo

(**) : Sectorizado por la IGAE

(***) : Revisable a corto plazo

[← Volver](#) [Imprimir](#)

Secretaría General de Financiación Autonómica y Local

ORGANIGRAMA SOCIETARI AJUNTAMENT DE REUS

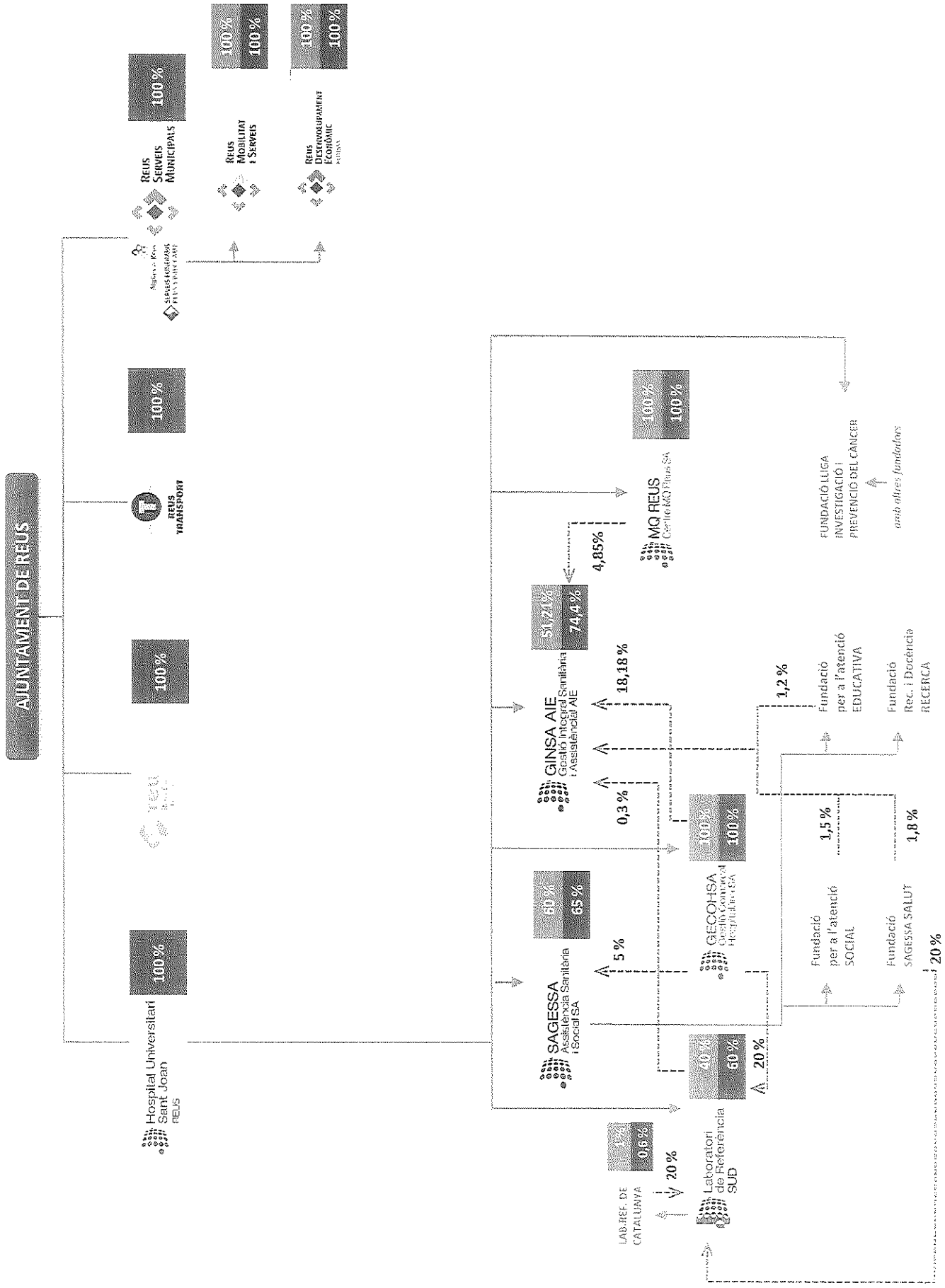



Cifras oficiales de población resultantes de la revisión del Padrón municipal a 1 de enero
Municipio municipal

Tarragona: Población por municipios y sexo.

Unidades: Personas



Tabla Gráfico Mapa

	Total	Hombres	Mujeres
	2016	2016	2016
43123 Reus	103.615	50.188	53.427

- Notas (3)

Si en la serie de datos en algún año no existe población es porque a la fecha de referencia no existía el municipio.
No existen cifras a 1 de enero de 1997 porque no se realizó revisión del padrón para ese año
Las cifras de 1996 están referidas a 1 de mayo y las demás a 1 de enero.

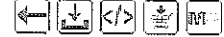
INFORMACIÓ MEMBRES A DATA 31-12-2016

REGIDORS I MEMBRES DEL PLE (25 membres)

Carles Pellicer Punyed, alcalde-president
Marc Arza Nolla
Montserrat Caelles Bertran
Jordi Cervera Martínez
Oriol Ciurana Zaragoza
Maria Dolors Compte Llusà
Mariona Cuadrada Monteverde
Sebastià Domènech Bosch
Joaquim Enrech Garola
Edgar Fernández Blázquez
Guillermo Figueras Talarn
Montserrat Flores Juanpere
Sandra Guaita Esteruelas
Josefa Labrador Barrafón
Noemí Llauradó Sans
Marta Llorens Pérez
Andreu Martín Martínez
Ana Isabel Martínez Serrano
Hipòlit Monseny Gavalrà
Damián Morales Arcas
Daniel Rubio Angosto,
Juan Carlos Sánchez Martínez
Maria Dolors Sardà Lozano
Montserrat Vilella Cuadrada
Xavier Angelergues Abellà

(Els llocs que ocupaven els dos regidors que van renunciar (Sr. David Vidal i Sra. Nuria Borrell) no van ser ocupats per la Sra. Marta Puig i la Sra. Maria del Carmen Pozuelo fins el 23 de gener de 2017)

JUNTA DE GOVERN LOCAL

- Sra. Montserrat Vilella Cuadrada
- Sra. Noemí Llauradó Sans
- Sr. Hipòlit Monseny Gavalrà
- Sr. Jordi Cervera Martínez
- Sr. Marc Arza Nolla
- Sr. Joaquim Enrech Garola
- Sra. Montserrat Caelles Bertran
- Sr. Daniel Rubio Angosto
- Sra. Montserrat Flores Juanpere

A data 31-12-2016

PERSONAL EVENTUAL

1 Cap de Gabinet de l'Alcaldia	1	Sr. MARC JUST MALLAFRE
1 Cap de Comunicació Corporativa	1	Sr. JOSE M. ARIAS GIMENEZ
4 Delegats de servei	1	Sr. MARIUS PÀMIES FUSTER,
	2	Sr. RICARD FONT DE RUBINAT GARCIA
	3	Sr. JAUME VENDRELL FACI
	4	Sra. MONTSERRAT GRAU COMET
2 Assessora d'Àrea	1	Sr. OSCAR SUBIRATS TORREBADELL
	2	Sr. ENRIC BOSCH SANCHEZ
11 Assessors dels grups municipals		
CIU	1	Sr. SERGI NOVO COLOM
ERC	2	Sr. XAVIER ALAGARDA RODRIGUEZ,
C'S	3	Sra. CRISTINA FORNOS SANZ
C'S	4	Sra. RAQUEL TAMAR GARCIA CAMARA
PSC	5	Sra. ESTHER PRATS MIRAS
PP	6	Sr. JOSE MIGUEL MARQUEZ OLIVER,
ARAREUS	7	Sra. ANDREA PATIÑO MACEBON
CUP	8	Sr. ABEL GUINOVART FORCADELL
CUP	9	Sra. GEORGINA ARNAU ROIG
	10	
	11	

PERSONAL DIRECTIU

GERENT DE SERVEIS GENERALS	Sr. Josep Solé Tarragó
GERENT-COORDINADOR DE SERVEIS TERRITORIALS	Sr. Gabriel Bosques Sánchez
GERENT-COORDINADOR DE SERVEIS A LA PERSONA	Sra. Anna Puigdomènech Romero
GERENT-COORDINADOR DE SERVEIS ECONÒMICS	Sr. Luis Alberto Rodríguez Merayo

COMISSIÓ INFORMATIVA DE SERVEIS GENERALS I ECONÒMICS

La denominació i competència de les comissions informatives ordinàries serà proposada per l'alcalde/essa i acordada per l'Ajuntament en Ple, el qual podrà modificar-les en qualsevol moment. El nombre de comissions ordinàries serà fixat també pel Ple.

La composició de les comissions informatives serà determinada pel Ple, atenent els criteris següents:

- a) Tots els grups municipals tindran dret a incloure en les comissions, com a mínim, un dels seus membres.
- b) El Ple determinarà el nombre de membres de les comissions informatives que correspon a cada grup municipal. Se seguirà una proporció d'un per cada quatre regidors/es que l'integren. A més, formaran part de les comissions, tots/es els/les delegats/ades de l'Alcaldia amb responsabilitat en l'àrea corresponent.
- c) Els/les portaveus dels diferents grups municipals proposaran per escrit a l'alcalde/essa el nom del membre o membres de cada comissió informativa que els correspongui. D'aquesta proposta se'n donarà compte al Ple. Així mateix, es podrà designar un/a suplent per cada titular.

President: *Sr. Joaquim Enrech Garola (Decret d'Alcaldia núm. 7665 de data 3 de juliol de 2015)*

Vicepresident: *Sr. Marc Arza Nolla (Decret d'Alcaldia núm. 7665 de data 3 de juliol de 2015)*

(Ple 30-06-2015, 04-09-2015, 16-10-2015, 28-12-2015):

- *Sr. Joaquim Enrech Garola (suplent, Sr. Hipòlit Monseny Gavalrà)*
- *Sra. Montserrat Vilella Cuadrada (suplent, Sra. Maria Dolors Sardà Lozano)*
- *Sr. Marc Arza Nolla (suplent, Sra. Maria Dolors Sardà Lozano)*
- *Sra. Montserrat Caelles Bertran (suplent, Sr. Hipòlit Monseny Gavalrà)*
- *Sra. Mariona Cuadrada Monteverde*
- *Sra. Marta Llorens Pérez (suplent)*
- *Sr. Xavier Angelergues Abellà (suplent)*
- *Sr. Juan Carlos Sánchez Martínez (suplent, Sr. Guillermo Figueras Talarn)*
- *Sr. Damián Morales Arcas (suplent, Sr. Guillermo Figueras Talarn)*
- *Sr. Andreu Martín Martínez (suplent)*
- *Sra. María del Carmen Pozuelo Blanco*
- *Sra. Noemí Llauradó Sans (suplent, Sra. Montserrat Flores Juanpere)(15-02-2016)*
- *Sr. Sebastià Domènech Bosch (suplent, Sra. Maria Dolors Compte Llusà)*
- *Sr. Jordi Cervera Martínez (suplent, Sr. Daniel Rubio Angosto)(29-01-2016)*

Decret d'Alcaldia núm. 8152 de 13 de juliol de 2015:

Secretari: Sr. Ricard Camprubí Magriña

Secretari suplent: Sr. Jordi Voltas Francisco

COMISSIÓ INFORMATIVA DE SERVEIS DE TERRITORI I URBANISME

La denominació i competència de les comissions informatives ordinàries serà proposada per l'alcalde/essa i acordada per l'Ajuntament en Ple, el qual podrà modificar-les en qualsevol moment. El nombre de comissions ordinàries serà fixat també pel Ple.

La composició de les comissions informatives serà determinada pel Ple, atenent els criteris següents:

- a) Tots els grups municipals tindran dret a incloure en les comissions, com a mínim, un dels seus membres.
- b) El Ple determinarà el nombre de membres de les comissions informatives que correspon a cada grup municipal. Se seguirà una proporció d'un per cada quatre regidors/es que l'integren. A més, formaran part de les comissions, tots/es els/les delegats/ades de l'Alcaldia amb responsabilitat en l'àrea corresponent.
- c) Els/les portaveus dels diferents grups municipals proposaran per escrit a l'alcalde/essa el nom del membre o membres de cada comissió informativa que els correspongui. D'aquesta proposta se'n donarà compte al Ple. Així mateix, es podrà designar un/a suplent per cada titular.

President: Sr. Marc Arza Nolla (Decret d'Alcaldia núm. 7665 de data 3 de juliol de 2015)

Vicepresident: Sr. Hipòlit Monseny Gavalda (Decret d'Alcaldia núm. 7665 de data 3 de juliol de 2015)

(Ple 30-06-2015, 04-09-2015, 16-10-2015, 28-12-2015):

- Sr. Marc Arza Nolla (suplent, Montserrat Vilella Cuadrada)
- Sr. Hipòlit Monseny Gavalda (suplent, Maria Dolors Sardà Lozano)
- Sr. Joaquim Enrech Garola (suplent, Montserrat Vilella Cuadrada)
- Sra. Montserrat Caelles Bertran (suplent, Maria Dolors Sardà Lozano)
- Sra. Mariona Cuadrada Monteverde
- Sra. Marta Llorens Pérez
- Sr. Oriol Ciurana Zaragoza
- Sr. Juan Carlos Sánchez Martínez (suplent, Sra. Josefa Labrador Barrafón)
- Sr. Guillermo Figueras Talarn (suplent, Sra. Josefa Labrador Barrafón)
- Sr. Andreu Martín Martínez
- Sra. Ana Isabel Martínez Serrano
- Sra. Montserrat Flores Juanpere (suplent, Sra. Noemí Llauredó Sans) Ple 15-02-2016)
- Sra. Maria Dolors Compte Llusà (suplent, Sr. Sebastià Domènech Bosch)
- Sr. Daniel Rubio Angosto (suplent, Sr. Jordi Cervera Martínez) Ple 29-01-2016

Secretària: Sra. Montserrat Torné i Homs (Decret d'Alcaldia núm. 3784 de data 06.10.2011 (exp. 166/2011):

Secretari suplent: Sr. Joan Duran Vaqué (Decret d'Alcaldia núm. 3409 de data 25.03.2014)

COMISSIÓ INFORMATIVA DE SERVEIS A LA PERSONA

La denominació i competència de les comissions informatives ordinàries serà proposada per l'alcalde/essa i acordada per l'Ajuntament en Ple, el qual podrà modificar-les en qualsevol moment. El nombre de comissions ordinàries serà fixat també pel Ple.

La composició de les comissions informatives serà determinada pel Ple, atenent els criteris següents:

- a) Tots els grups municipals tindran dret a incloure en les comissions, com a mínim, un dels seus membres.
- b) El Ple determinarà el nombre de membres de les comissions informatives que correspon a cada grup municipal. Se seguirà una proporció d'un per cada quatre regidors/es que l'integren. A més, formaran part de les comissions, tots/es els/les delegats/ades de l'Alcaldia amb responsabilitat en l'àrea corresponent.
- c) Els/les portaveus dels diferents grups municipals proposaran per escrit a l'alcalde/essa el nom del membre o membres de cada comissió informativa que els correspongui. D'aquesta proposta se'n donarà compte al Ple. Així mateix, es podrà designar un/a suplent per cada titular.

Presidenta: *Sra. Montserrat Vilella Cuadrada (Decret d'Alcaldia núm. 7665 de data 3 de juliol de 2015)*

Vicepresident: *Sra. Maria Dolors Sardà Lozano (Decret d'Alcaldia núm. 7665 de data 3 de juliol de 2015)*

(Ple 30-06-2015, 04-09-2015, 16-10-2015, 28-12-2015):

- *Sra. Montserrat Vilella Cuadrada (suplent, Sr. Marc Arza Nolla)*
- *Sra. Maria Dolors Sardà Lozano (suplent, Sr. Joaquim Enrech Garola)*
- *Sra. Montserrat Caelles Bertran (suplent, Sr. Marc Arza Nolla)*
- *Sr. Hipòlit Monseny Gavalda (suplent, Sr. Joaquim Enrech Garola)*
- *Sra. Mariona Cuadrada Monteverde*
- *Sra. Marta Llorens Pérez*
- *Sra. Marta Puig Beltran*
- *Sra. Josefa Labrador Barrafón (suplent, Sr. Guillermo Figueras Talarn)*
- *Sr. Damián Morales Arcas (suplent, Sr. Guillermo Figueras Talarn)*
- *Sra. Ana Isabel Martínez Serrano*
- *Sra. Sandra Guaita Esteruelas*
- *Sra. Noemí Llauredó Sans (suplent Sra. Montserrat Flores Juanpere) Ple 15-02-2016*
- *Sra. Maria Dolors Compte Llusà (suplent, Sr. Sebastià Domènech Bosch)*
- *Sr. Jordi Cervera Martínez (suplent, Sr. Daniel Rubio Angosto) Ple 29-01-2016*

Decret d'Alcaldia núm. 8152 de 13 de juliol de 2015:

Secretari: Sr. Josep Alberich Forn

Secretari suplent: Sra. Soledad Pascual Díaz

COMISSIÓ INFORMATIVA DE TRANSPARÈNCIA

La denominació i competència de les comissions informatives ordinàries serà proposada per l'alcalde/essa i acordada per l'Ajuntament en Ple, el qual podrà modificar-les en qualsevol moment. El nombre de comissions ordinàries serà fixat també pel Ple.

La composició de les comissions informatives serà determinada pel Ple, atenent els criteris següents:

- a) Tots els grups municipals tindran dret a incloure en les comissions, com a mínim, un dels seus membres.
- b) El Ple determinarà el nombre de membres de les comissions informatives que correspon a cada grup municipal. Se seguirà una proporció d'un per cada quatre regidors/es que l'integren. A més, formaran part de les comissions, tots/es els/les delegats/ades de l'Alcaldia amb responsabilitat en l'àrea corresponent.
- c) Els/les portaveus dels diferents grups municipals proposaran per escrit a l'alcalde/essa el nom del membre o membres de cada comissió informativa que els correspongui. D'aquesta proposta se'n donarà compte al Ple. Així mateix, es podrà designar un/a suplent per cada

Presidenta: *Sra. Montserrat Flores Juanpere (Decret de l'Alcaldia núm. 3142 de 21 de març de 2016)*

Vicepresidenta: *Sra. Montserrat Vilella Cuadrada (Decret d'Alcaldia núm. 7665 de data 3 de juliol de 2015)*

(Ple 30-06-2015, 04-09-2015, 16-10-2015, 28-12-2015):

- *Sra. Montserrat Vilella Cuadrada (suplent, Sra. Montserrat Caelles Bertran)*
- *Sr. Marc Arza Nolla (suplent, Sr. Hipòlit Monseny Gavaldà)*
- *Sr. Joaquim Enrech Garola (suplent, Sr. Hipòlit Monseny Gavaldà)*
- *Sra. Maria Dolors Sardà Lozano (suplent, Sra. Montserrat Caelles Bertran)*
- *Sra. Mariona Cuadrada Monteverde*
- *Sra. Marta Llorens Pérez*
- *Sr. Oriol Ciurana Zaragoza*
- *Sra. Josefa Labrador Barrafón (suplent, Sr. Damián Morales Arcas)*
- *Sr. Guillermo Figueras Talarn (suplent, Sr. Damián Morales Arcas)*
- *Sra. Sandra Guaita Esteruelas*
- *Sra. Maria del Carmen Pozuelo Blanco*
- *Sra. Montserrat Flores Juanpere (suplent Sra. Noemí Llauredó Sans) Ple 15-02-2016*
- *Sra. Maria Dolors Compte Llusà (suplent, Sr. Sebastià Domènech Bosch)*
- *Sr. Daniel Rubio Angosto (suplent, Sr. Jordi Cervera Martínez) Ple 29-01-2016*

Decret d'Alcaldia núm. 8152 de 13 de juliol de 2015:

Secretari: Sr. Josep M. Sabaté Vidal

Secretari suplent: Sr. Josep Alberich Forn

COMISSIÓ ESPECIAL DE COMPTES

La Comissió Especial de Comptes estarà integrada per membres dels diferents grups municipals segons la proporció de representació que tinguin en el Ple. S'aplicaran els mateixos criteris de distribució establerts en aquest Reglament pel que fa a les comissions informatives.

La presidència correspondrà a l'alcalde/essa que podrà delegar-la en un/a regidor/a.

Per acord del Ple, la comissió d'estudi, informe o consulta especialitzada en matèria de finances podrà actuar com a Comissió Especial de Comptes.

President: *Sr. Joaquim Enrech Garola (Decret 7665 de data 3 de juliol de 2015)*

Vicepresident:

(Ple 30-06-2015, 04-09-2015, 28-12-2015):

- *Sr. Joaquim Enrech Garola (suplent, Montserrat Vilella Cuadrada)*
- *Sr. Xavier Angelergues Abellà*
- *Sr. Juan Carlos Sánchez Martínez (suplent, Sr. Guillermo Figueras Talarm)*
- *Sr. Andreu Martín Martínez*
- *Sra. Noemí LLauradó Sans (suplent Sra. Montserrat Flores Juanpere)*
- *Sr. Sebastià Domènech Bosch*
- *Sr. Jordi Cervera Martínez (suplent, Sr. Daniel Rubio Angosto) Ple 29-01-2016*

Decret d'Alcaldia núm. 8152 de 13 de juliol de 2015:

Secretària: Sra. Elisabet Olestí Gou

Secretària suplent: Sra. M. Teresa Poblet Rosich

Empresa (Totodos)

Suma - Empleats fi mes		Mes												Mitjana	
Genere	Regim	GRUP	01 Gener	02 Febrer	03 Marc	04 Abril	05 Maig	06 Juny	07 Juliol	08 Agost	09 Setembre	10 Octubre	11 Novembre	12 Desembre	
Dona	Funcionari	A1	29	28	28	29	29	29	29	29	29	29	30	29	29
		A2	12	12	12	12	12	12	12	12	12	12	12	12	12
		C1	43	43	44	43	42	42	42	42	42	42	42	42	42
		C2	94	94	96	104	105	107	105	106	106	108	108	109	110
		Personal Directiu	1	1	1	1	1	1	1	1	1	1	1	1	1
		Personal Eventual	1	2	2	2	2	2	2	2	2	2	2	2	2
	Laboral	A1	20	20	20	20	20	20	20	20	20	20	20	20	23
		A2	76	77	77	77	76	76	78	78	79	79	79	84	83
		AP	17	17	18	20	20	21	20	21	21	22	22	23	23
		C1	2	2	2	2	2	2	1	1	1	1	1	1	1
		C2	25	26	25	27	19	20	20	22	22	22	22	21	23
		Personal Directiu	1	1	1	1	1	1	1	1	1	1	1	1	1
Home	Funcionari	A1	24	24	24	24	24	24	24	24	24	24	24	24	
		A2	11	11	11	11	11	11	11	11	11	11	11	11	
		AP	5	5	5	5	5	5	4	4	4	4	4	4	
		C1	34	34	33	33	33	33	33	33	33	33	33	33	
		C2	145	144	145	145	146	146	143	143	143	147	147	149	
		Personal Directiu	1	1	1	1	1	1	1	1	1	1	1	1	
	Laboral	A1	7	7	7	7	7	7	8	8	8	8	8	8	
		A2	8	8	8	8	8	8	8	8	8	9	9	10	
		AP	40	38	39	44	32	32	34	32	32	33	33	35	
		C1	16	16	16	16	16	16	16	16	16	16	16	19	
		C2	61	61	60	61	55	55	57	58	57	57	60	62	
		Personal Directiu	3	3	3	3	3	3	3	3	3	3	3	3	
Personal Eventual	A1	6	6	5	6	6	6	6	6	6	6	6	7		
	C1	4	5	5	5	5	5	5	5	5	5	5	4		
Total general			686	685	687	706	680	685	685	687	695	706	726	726	

Suma Empleats fi mes		Mes												Miliiana
Generere	Regim	01 Gener	02 Febrer	03 Març	04 Abril	05 Maig	06 Juny	07 Juliol	08 Agost	09 Setembre	10 Octubre	11 Novembre	12 Desembre	
Dona	Funcionari	178	177	180	188	188	190	188	189	191	193	193	196	188,5
	Laboral	140	142	142	146	137	139	141	143	144	144	144	155	142,5
	Personal Directiu	1	1	1	1	1	1	1	1	1	1	1	1	1,0
Total Dona	Personal Eventual	3	3	3	3	3	3	3	3	3	5	6	6	3,0
		322	323	326	338	329	333	333	336	339	343	355	356	334,5
	Funcionari	219	218	218	218	219	219	215	215	219	221	219	218	218,5
Home	Laboral	132	130	130	136	118	119	123	122	123	128	138	138	129,0
	Personal Directiu	3	3	3	3	3	3	3	3	3	3	3	3	3,0
	Personal Eventual	10	11	10	11	11	11	11	11	11	11	11	11	11,0
Total Home		364	362	361	368	351	352	352	351	356	363	371	370	361,5
Total general		686	685	687	706	680	685	685	687	695	706	726	726	687,0

REUS

HISTÒRIA I SITUACIÓ

La ciutat de Reus es troba prop del mar i de les muntanyes de la Costa Daurada, en un emplaçament estratègic pel que fa a les comunicacions i infraestructures.

Reus és una ciutat mitjana, a mig camí, però a tocar, del mar Mediterrani i de les muntanyes de la Costa Daurada i separada per només un centenar de quilòmetres de Barcelona, així com a 250 quilòmetres de distància de França. Té el seu origen en l'Edat Mitjana, però inicia el seu creixement poblacional i urbà al segle XVIII, fins al punt d'arribar a ser la segona població de Catalunya. També es convertiria en la ciutat de referència dels moviments culturals sorgits al segle XIX, després de Barcelona. A més, l'empenta industrial i després comercial van ser destacables.

En l'actualitat, té un pes determinant dins el Camp de Tarragona, la segona àrea demogràfica, econòmica i metropolitana de Catalunya, liderant un territori divers geogràficament. Com a teló de fons, a 30 quilòmetres, s'hi troben les muntanyes de Prades i del Priorat, la Mola de Colldejou i la Mussara; i a l'horitzó, el Mediterrani de la Costa Daurada, amb Salou i Cambrils a quinze minuts de distància.

L'emplaçament al prelitoral fa que Reus es caracteritzi per estius calorosos i hiverns moderats, amb precipitacions irregulars.

PATRIMONI

Els edificis modernistes, l'entorn natural, la història i les manifestacions culturals són els atractius patrimonials de la ciutat.

El valor i l'interès del patrimoni de la ciutat de Reus es troba en la suma del conjunt de construccions arquitectòniques de diferents èpoques, espais naturals, rurals i urbans que configuren les més de 5.000 hectàrees que té el territori.

La ciutat ha vist néixer al llarg de la història personatges cèlebres com l'universal arquitecte Antoni Gaudí, el pintor Marià Fortuny, l'escultor Joan Rebull o el general Joan Prim, entre d'altres. Ser el bressol de tots ells li han permès comptar amb un valuós patrimoni d'edificis modernistes i una oferta d'activitats i equipaments culturals de primer ordre.

El valor i l'interès de la ciutat no es limita a un conjunt d'edificis simbòlics. Es troba també en el diàleg entre construccions de diferents èpoques, en la relació entre els edificis emblemàtics i els conjunts de cases aparentment més modestes, en les trames de carrers o les xarxes de camins. Per això, Reus té un Pla Especial de Protecció del Patrimoni Històric, Artístic i Natural. El seu objectiu és protegir les peces individuals d'arquitectura i de l'entorn natural, i també alguns carrers o teixits urbans i certes parts del territori perquè tots aquests elements configuren un patrimoni col·lectiu que cal preservar.

Catàleg de patrimoni

El Pla Especial de Protecció del Patrimoni Històric, Artístic i Natural de Reus pretén revitalitzar el patrimoni de la ciutat dotant d'usos nous alguns edificis. Així, l'objectiu és trobar l'equilibri entre l'ús i la conservació dels edificis.

El Pla cataloga fins a 500 béns del patrimoni i en defineix el grau de protecció. Cadascun té definit el seu valor patrimonial, que pot abastar tot un conjunt, només un edifici o una única part de l'immoble. El nivell màxim de protecció el tenen la Casa Navàs, l'Institut Pere Mata i la Prioral de Sant Pere.

Els béns patrimonials es classifiquen en els següents àmbits:

- Edificis i immobles, amb quatre nivells de protecció
- Elements arquitectònics i urbans
- Espais urbans
- Espais rurals
- Àmbits vegetals
- Elements vegetals
- Jaciments arqueològics

A més de construccions i espais singulars, Reus té un reconegut patrimoni intangible integrat per festes tradicionals que anualment se celebren a Reus i que mostren elements de valor contrastat.

INDICADORS SOCIOECONÒMICS

Reus és ciutat de referència al seu territori d'influència, el Camp de Tarragona, i ha superat els més de 100.000 habitants els darrers anys. La disponibilitat de sòl industrial incrementa i ha suscitat la implantació de noves empreses i de llocs de treball. L'aposta per la innovació es materialitza en la creació del Parc Tecnològic on ja hi ha les bases operatives de les primeres empreses.

Població

Segons dades de l'Institut Nacional d'Estadística la població de la ciutat de Reus, referida a 1 de gener de 2016 era la següent:

	Total
Homes	50.188
Dones	53.427
Total Població	103.615

Els seus habitants són el seu actiu principal, el capital humà que teixeix l'entramat productiu, els qui configuren la fesomia de la ciutat i els qui enriqueixen l'activitat social i cultural.

L'Ajuntament de Reus publica periòdicament indicadors generals de població a través de l'Observatori Econòmic i de l'Informe Trimestral d'Ocupació que recull dades de l'atur i la contractació a Reus.

Economia del territori

L'agroindústria, el comerç i el turisme són els sectors estratègics pel seu pes en l'economia de la ciutat.

La tradició de gran productor i de centre de distribució agroalimentària ha evolucionat cap al disseny, desenvolupant i producció d'aliments innovadors i amb propietats beneficioses per a la salut dels consumidors. En el camp de la innovació alimentària i la salut, Reus lidera grups de recerca ubicats a la facultat de Ciències de la Salut de la Universitat Rovira i Virgili. A més, ha contribuït a la captació d'empreses d'alt valor afegit i a la realització de projectes d'innovació.

Reus és també la ciutat amb més tradició comercial del Camp de Tarragona, històricament referent internacional en el comerç de l'aiguardent, els fruits secs, especialment l'avellana i l'ametlla, els vins i l'oli. El lideratge comercial s'ha mantingut al llarg de la història, fins al punt que avui la capacitat d'atracció comercial de Reus arriba a 660.000 habitants.

Altres dades demostren el lideratge comercial:

- La **Unió de Botiguers de Reus** (que va ser la primera associació de comerciants de Catalunya) és l'entitat comercial amb més socis en l'àmbit de Catalunya.
- L'Agrupació d'Interès Econòmic, **AIE Reus Centre Comercial Segle XXI**, contribueix a la promoció del comerç i dels serveis al centre històric de la ciutat. És la única de Catalunya amb configuració jurídica pública i privada, i compta amb el suport de la Generalitat.
- **Fira de Reus** és una de les organitzacions firals més importants de Catalunya. El 2010 ha inaugurat el nou centre de fires i convencions al Tecnoparc amb l'organització de la 50ena edició de la Borsa del Cereal, que va reunir més de 2.000 operadors de 40 països.

- El **complex comercial del Pallol** impulsa la vitalitat comercial i turística del nucli antic de la ciutat.
- El **centre comercial i d'oci** que es va posar en funcionament al mes de novembre de 2015 al parc de Sant Jordi ha contribuït a diversificar l'oferta comercial de Reus i a complementar el comerç tradicional de qualitat.

Pel que fa al turisme i l'oci, relacionats amb el comerç, el 10% dels treballadors i el 9% de les empreses corresponen al sector de la restauració.

La dimensió mitjana de les empreses de Reus supera la mitjana de la demarcació en aquests sectors, especialment el de la indústria agroalimentària (65%) i el comercial, que ocupa més de 6.400 persones entre el comerç majorista i minorista.

Empresa, formació i ocupació

La ciutat de Reus disposa de diversitat de recursos en l'àmbit de l'emprenedoria, la formació i l'ocupació, que es vehiculen principalment a través de l'empresa de capital públic Redessa i de l'Institut Municipal de Formació i Empresa Mas Carandell i la Fundació IMFE Mas Carandell.

Així, la societat Redessa ofereix més de 70.000 m2 en infraestructures, a la vegada que presta serveis de suport al sector empresarial, com ara informació i assessorament o gestió comptable, fiscal i laboral.

Mas Carandell dissenya i executa les polítiques d'ocupació i té en la seva cartera de serveis tant oferta de formació continuada per a les empreses, per tal d'afavorir l'actualització de coneixements i adaptació a l'entorn, com cursos i programes de formació bàsica i ocupacional.

Emprenedoria

Reus és una ciutat atractiva per als emprenedors, que tenen a l'abast diversitat d'eines útils per desenvolupar el seu projecte empresarial. La ciutat disposa, des de 1995, de diferents complexos empresarials públics, que estan al servei de les persones emprenedores i de les empreses i són gestionats per l'empresa de capital públic Reus Desenvolupament Econòmic SA (Redessa).

Ofereix els serveis de suport al sector següents:

- Informació sobre l'entorn socioeconòmic.
- Informació i assessorament empresarial.
- Tutoria per part d'empresaris i professionals en el món de l'empresa.
- Interrelació amb d'altres empreses.
- Gestió i tramitació comptable, fiscal i laboral.

Sòl industrial

El terme municipal de Reus compta ara per ara amb 346,2 hectàrees de sòl industrial urbanitzades, però amb la previsió d'arribar a les 600 hectàrees una vegada finalitzi la urbanització dels sectors actualment en curs.

De les més de 300 hectàrees de sòl industrial urbanitzat, 150 s'han posat a disposició d'emprenedors i empreses en els últims deu anys en una aposta per generar un sòl industrial major i més variat.

Tan important com la quantitat de sòl industrial generat és la seva qualitat i adaptabilitat a les noves necessitats. Com a mostra, trobem un dels últims sectors urbanitzats: l'A.12. Riera del Molinet, al sud-est de la ciutat, que abarca una extensió de 40 hectàrees dins el Tecnoparc i que ha estat dissenyat amb criteris d'indústria-jardí. Té avingudes amples, extenses zones verdes, edificabilitat limitada i, per tant, ocupació baixa de parcel·la.

Les 4 grans àrees on es desenvolupa més sòl industrial són:

- **Zona Agro-Reus:** l'àrea industrial més consolidada de la ciutat que limita amb la via del tren i la variant de la N-420. Compta amb 65 hectàrees en fase de desenvolupament.
- **Zona Nord-Est:** 56 hectàrees repartides entre la carretera de Montblanc, la variant est i l'autovia de Tarragona.
- **Zona Tecnoparc:** 156 hectàrees que conformen el parc tecnològic, el projecte més ambiciós de transformació de sòl que s'ha fet a la ciutat. El Tecnoparc se situa entre les autovies de Tarragona, la N-340 i la carretera de Cambrils.
- **Centre Integral de Mercaderies (CIM) del Camp:** 42 hectàrees promogudes per la Generalitat, destinades a ser el segon centre logístic més important de Catalunya.

Tecnoparc Reus

El parc tecnològic Tecnoparc Reus aprofita l'especial posicionament del coneixement i de les empreses del territori en l'àmbit de la salut i la nutrició. El parc empresarial de base tecnològica ofereix un conjunt de serveis tecnològics que van des del disseny de l'aliment funcional fins als estudis necessaris per a posar-los al mercat.

El parc pretén fomentar l'esperit emprenedor d'aquests sectors econòmics estratègics a través de la transferència de la tecnologia, la incubació d'empreses de base tecnològica i la generació de clústers o estructures en xarxa que dotin als operadors econòmics de la capacitat i flexibilitat necessàries per redefinir-se davant dels reptes que planteja la nova economia.

Per aconseguir aquestes fites, el Tecnoparc disposa d'infraestructures tecnològiques i de recerca vinculades a la salut i la nutrició de primer nivell, com ara el Centre en R+D+I en Nutrició i Salut que impulsa el desenvolupament d'aliments funcionals i actua en totes les etapes que condueixen a la seva implantació. El centre té les següents estructures de R+D+I:

- El **Centre Tecnològic en Nutrició i Salut (CTNS)**, el primer centre especialitzat en tecnologies de la salut i la nutrició d'Espanya.
- La seu de l'**Institut d'Investigacions Sanitàries Pere Virgili (IISPV)**, que aglutina la recerca bàsica, clínica i assistencial relacionada amb la nutrició i la salut de la URV, el Grup Pere Mata, el Grup Sagessa i l'Institut Català de la Salut.
- El **Centre per a Bioempreses (CpB)**, on s'hi ubicaran les iniciatives empresarials vinculades a l'activitat de recerca i desenvolupament dels diferents operadors ubicats al parc.
- **Unitats mixtes d'investigació universitat-empresa** i espais per a activitats de transferència i innovació de la URV.
- Al marge d'infraestructures tecnològiques i de recerca, Tecnoparc disposa de diversos equips al servei dels emprenedors i les empreses.
- L'**Edifici Tecnoparc** és l'equipament de promoció econòmica de referència del parc tecnològic, acull Fira Reus, un centre de serveis de la Cambra de Comerç, l'auditori Antoni Gaudí (amb capacitat per a 750 espectadors) i la incubadora i centre de negocis TecnoRedessa, amb oficines modulables d'entre 20 i 1.200 metres quadrats gestionades per REDESSA.
- El **Centre Empresarial per a la Innovació i el Desenvolupament (CEPID)** pensat com una infraestructura facilitadora de l'activitat empresarial vinculada al sector de l'alimentació, la biotecnologia i les noves tecnologies.

El Tecnoparc suma una superfície de 165 hectàrees entre el parc tecnològic i el seu entorn empresarial.

Comerç i consum

El comerç a la ciutat té una llarga trajectòria històrica que arrenca a principi del segle XIV, quan va començar a celebrar-se el mercat del dilluns. Més endavant, al segle XVIII, Reus es convertiria en la segona ciutat en importància de Catalunya precisament gràcies al comerç, sobretot d'aiguardent. El prestigi que va atorgar el comerç a Reus va fer que s'hi arribessin a establir consulats d'Estats Units, Holanda, Prússia, Anglaterra, Àustria i Dinamarca, entre d'altres. La ciutat té actualment una capacitat d'atracció comercial que arriba a 660.000 habitants, i la Unió de Botiguers de Reus, la primera associació de comerciants creada a Catalunya, té en el seu sí més de 600 establiments. L'aposta és per un comerç urbà i de qualitat, ubicat en zones de vianants que, sumat a les places d'aparcament disponibles al centre o en zones properes, li confereixen un atractiu reconegut a Catalunya.

El comerç s'ha convertit també en un dels principals atractius per als turistes que visiten la ciutat de Reus. Ho ha propiciat l'aliança amb els principals municipis turístics, la unificació de la política de promoció del centre de la ciutat com a zona d'excel·lència comercial i el fet que el Patronat Municipal de Turisme i Comerç aglutini les competències en matèria turística i comercial.

La tradició de comerç es completa amb els quatre mercats municipals, un dels quals de venda a l'engròs de productes agroalimentaris, una de les especialitzacions de l'economia productiva del territori. A més, la Fira de Reus ha contribuït a fer de la ciutat un enclavament de compra i venda.

Oficina de Consum de Reus i Baix Camp

Els usuaris tenen una oficina on adreçar-se per solucionar els problemes derivats del consum. Es tracta de l'Oficina de Consum de Reus i Baix Camp, que vetlla pels drets dels consumidors, per l'accés a la informació, per la mediació i prevenció de conflictes derivats del consum.

L'Oficina de Consum dóna un servei gratuït d'informació als consumidors i usuaris sobre els seus drets i defensa aquests drets per contribuir a la millora de la qualitat de vida. Les actuacions que es duen a terme tenen dues vessants: orientar els ciutadans per trobar la solució als problemes derivats del consum i prevenir per tal que aquests problemes no sorgeixin. L'Ajuntament de Reus i el Consell Comarcal del Baix Camp han unificat els seus serveis d'atenció al consumidor i ofereixen una finestreta única a la Plaça de la Patacada.

L'Oficina de Consum de Reus i Baix Camp ofereix:

- Informació sobre els drets i deures del consumidor.
- Assessorament en tota mena de qüestions relacionades amb habitatges, serveis, assegurances, bancs i comerç, entre d'altres.
- Tramitació de denúncies i reclamacions.
- Arxiu bibliogràfic sobre temes i sectors concrets.
- Base de dades sobre legislació i productes perquè els consumidors puguin assessorar-se, comparar productes i saber quins són els passos que han de donar abans d'efectuar la compra.

Mercats municipals

L'empresa Reus Mobilitat i Serveis SA, abans denominada Amersam, és la societat amb capital municipal encarregada de gestionar i administrar els mercats de Reus amb l'objectiu d'aconseguir una major agilitat en la prestació dels serveis públics municipals.

La ciutat disposa de quatre mercats municipals: tres de venda al detall i un quart per a majoristes. Els mercats de venda al detall tenen per objectiu adaptar-se a una demanda canviant i dinàmica mantenint com a pol d'atracció els productes alimentaris, amb una oferta complementària a la dels supermercats, que també es troben ubicats a les dependències de dos dels mercats municipals. Aquests són el Mercat Central, ubicat a l'anomenat vuit comercial, i el Mercat del Carrilet, ubicat al barri del Carrilet. A més, cada dilluns, dimecres i dissabte es realitza el Mercat dels Marxants als carrers adjacents al Mercat Central. El Mercat del Camp és el mercat per a majoristes, un centre d'abastiment de productes a gran escala emplaçat al costat d'infraestructures que assegurin un ràpid transport.

Mercat Central

La superfície del Mercat Central dedicada a la venda és de 3.915m², però en disposa de 443 més per a l'àrea de cambres frigorífiques i serveis compartits. Aquest centre, ubicat davant de les antigues dependències de l'hospital de Sant Joan, ofereix servei a través de 127 parades de carn, fruita i verdura o peix en un espai històric. Aquest centre de compra-venda data de 1949. Els terrenys on s'aixeca eren la seu del Teatre Circ, un teatret d'estiu envoltat de jardins que el 1901 va inaugurar la societat recreativa El Círcol. L'Ajuntament el va adquirir als anys 30 del s. XX i el va enderrocar poc després amb l'objectiu d'impulsar la creació d'un nou mercat, modern i higiènic. El projecte inicial, de 1934, era de l'arquitecte municipal Antoni Sardà, però tot i que les obres van començar no es van arribar a enllestir en el seu temps. Es van reprendre el 1944 i el 1948 l'edifici es va estrenar per acollir la II Fira de Mostres. L'any següent es va inaugurar com a mercat i va començar a funcionar aglutinant tota l'activitat que fins llavors tenia lloc a la plaça del Mercadal, la plaça del Castell i els carrers dels voltants. Hi havia un espai destinat a la venda al detall i un altre per a la venda a l'engròs, amb llocs per a majoristes. El trasllat dels majoristes al Mercat del Camp el 1987 va plantejar la modernització de l'interior del Mercat Central després de gairebé 40 anys, que es va dur a terme sense tocar l'estructura monumental de l'edifici.

Mercat del Camp

Va ser el primer mercat públic de venda a l'engròs de fruites i hortalisses de Reus, però s'ha convertit en el centre d'abastiment i distribució a gran escala de productes agroalimentaris del Camp de Tarragona després de l'impuls donat pel pla estratègic del 2008. La construcció de noves instal·lacions per al comerç, l'emmagatzematge, la manipulació i la transformació dels productes se sumen a l'emplaçament estratègic del mercat: a l'àrea de centralitat entre Barcelona, Lleida i València, pròxim al Port de Tarragona, a l'aeroport de Reus, a l'estació d'alta velocitat i connectat amb l'AP-7 i la T-11. A més, a partir de finals del 2011, els pagesos del territori hi tindran una nova nau on poder vendre directament la seva producció.

Mercat del Carrilet

Amb l'objectiu de donar servei a la zona sud-est de la ciutat, l'any 1983 va obrir el Mercat del Carrilet, amb un pàrquing soterrat de 130 places. En 2.300 m2 de superfície comercial, 88 parades abasteixen un mercat amb un miler de metres quadrats de cambres frigorífiques.

Mercat dels Marxants

200 paradistes donen vida al Mercat de Marxants que es desplega envoltant el Mercat Central els dilluns i dissabtes i el Mercat del Carrilet els dimecres, creant d'aquesta manera sinèrgies amb els centres als quals envolta. L'activitat dels venedors ambulants en 13.000m2, dota de més vida a les dues zones comercials properes.

Agència Reus Promoció

L'Agència Reus Promoció promou l'activitat turística i comercial a la ciutat, que té en el Modernisme i en el petit comerç de qualitat els seus dos principals atractius. L'Institut Pere Mata, la Casa Navàs o la Casa Rull són només alguns dels exponents de l'arquitectura modernista que poden veure's a Reus. L'oferta es completa amb el Gaudí Centre, l'únic espai d'interpretació sobre la vida i l'obra de l'arquitecte Antoni Gaudí.

A més del Modernisme, el comerç de qualitat que ofereix la ciutat és també un reclam per als visitants. De fet, Reus és reconeguda a Catalunya per la seva àmplia oferta comercial, per la proximitat i pel tracte professional dels botiguers.

Fira Reus

Fira Reus manté l'activitat firal de la ciutat, que compta amb una llarga tradició iniciada al principi del segle XIX amb l'auge de l'activitat comercial i exportadora. L'entitat Fira de Reus promociona i fomenta els sectors econòmics, socials i culturals aconseguint posicionar-se com una de les fires més importants de Catalunya. Entre elles s'hi compten, per exemple, EXPRO/REUS, la Fira Catalana del Consumidor, que és la fira multisectorial més important de Catalunya amb un volum de 170.000 visitants.

Després d'uns anys a les instal·lacions properes a l'estació de tren, el trasllat de Fira Reus al nou recinte firal del Parc Tecnològic suposa un salt endavant en les prestacions que ofereix. Així, el nou Centre de Fires i Convencions disposa d'unes instal·lacions modernes i funcionals de 24.000m2, amb sales que disposen d'excel·lents característiques tècniques, modernes, funcionals i adaptables a tot tipus d'events. Tenen capacitat per acollir fins a 1.500 persones en un mateix espai.

A la planta baixa s'hi troba l'auditori exterior de 4.600 m2 amb aforament per a un miler de persones, a més de tres sales firals. A la planta primera, hi ha l'auditori Antoni Gaudí, amb capacitat per a 754 persones. A més, s'hi poden trobar dues sales d'actes i deu sales de reunions, a més de la sala de juntes i la sala de premsa. A la segona planta hi ha una sala de juntes, i dues sales de gran capacitat, de 106 i 224 m2, respectivament.

L'equipament canvia de nom amb el trasllat, passant del Palau de Fires i Congressos a Centre de Fires i Convencions, adaptant-se així a la concepció actual dels recintes firals. Centre de Fires i Convencions és també el lema que està present a la imatge gràfica de Fira Reus.

La nova fira està ubicada dins l'Edifici Tecnoparc, l'equipament de promoció econòmica de referència del parc tecnològic. A més de la fira, aquest equipament també és la seu d'un centre de serveis de la Cambra de Comerç, de la incubadora i centre de negocis Tecnoresseda i del Centre de Producció Audiovisual.

REDESSA gestiona l'activitat firal i congressual de Fira Reus per encàrrec de la Fundació Oficial Fira de Reus.

Durant tot l'any, se celebren les següents fires consolidades:

- EXPRO/REUS
- Tot Nuvis
- Saló de l'Automòbil d'Ocasió
- Antiquari's
- Epocauto
- Bestial
- Parc Infantil de Nadal
- Reus Lan Party
- Hostelcat
- Saló de la moto

OFERTA CULTURAL

L'oferta cultural a Reus és extensa i diversa, tant per les manifestacions artístiques que hi tenen lloc com pel nombre d'equipaments on s'hi desenvolupen les creacions.

La ciutat s'ha situat en el mapa a nivell internacional amb la realització de festivals com ara el de circ, el Trapezi, el de teatre gestual, el Cos, i el de cinema, el Festival Memorigame. També es pot gaudir de les produccions pròpies del Centre d'Arts Escèniques de Reus (CAER). Així mateix, es pot gaudir

d'espais com ara els teatres i la biblioteca central Xavier Amorós, que aviat comptarà amb la segona de la xarxa.

Teatre

Reus és un dels centres teatrals més importants del país.

Els Teatres de Reus mantenen un programa estable durant tot l'any, amb una oferta escènica diversa i rica en espectacles de teatre, música, dansa, opera, mim i circ.

Reus és un dels centres teatrals més importants del país, amb set escenaris que es coordinen i ofereixen una programació conjunta i de qualitat amb estrenes i produccions de primer ordre.

Els teatres de Reus formen una xarxa potent amb una capacitat per a més de 3.000 espectadors:

- Teatre Fortuny
- Teatre Bartrina
- La Palma
- Teatre Bravium
- Teatre de l'Orfeó Reusenc
- Teatre de l'Institut Baix Camp

Tenen un programa estable durant tot l'any, amb una oferta escènica diversa i rica en espectacles de teatre, música, dansa, opera, mim i circ. A més, els escenaris estan integrats en els cartells dels diferents Festivals que es fan a la ciutat, Trapezi, Cos, Festivals d'Estiu i cada equipament ha consolidat una oferta adreçada a un tipus de públic.

Festivals

El calendari de Festivals marca una part important de la programació cultural de la ciutat. La consolidació de la programació fa que Reus tingui festivals tot l'any, tres d'ells de marcat caràcter internacional i per tant amb projecció exterior, com són el festival de circ, el de mim i el de cinema.

Els festivals de Reus s'han convertit en un referent cultural al nostre país, que, definitivament consolidats i àmpliament avalats pel públic, omplen els espais cita rere cita.

Els espectadors poden trobar els següents festivals:

El Trapezi, la Fira del Circ a Catalunya

S'ha convertit en un punt de referència obligat en el món dels festivals i més concretament en el món del circ. Més de cent companyies, un miler d'artistes, desenes de programadors i cinc dies d'activitat latent són algunes de les particularitats de la història d'aquesta fira. Se celebra al maig.

El Cos, Festival Internacional de Moviment i Teatre Gestual de Reus

Se celebra cada tardor amb l'objectiu d'omplir la ciutat de cossos i objectes en moviment. Companyies estatals i internacionals el consideren un punt de referència obligat a l'hora d'estrenar les seves darreres propostes.

Festival de Jazz de Reus

Compta amb la presència de formacions musicals d'avantguarda, així com la projecció de pel·lícules i audiovisuals amb la presentació de realitzadors i conferenciants de renom.

Festival Europeu de Curtmetratges

Festival dedicat a curtmetratges europeus i videocreació contemporànea. Dóna cabuda a cineastes i artistes visuals o plàstics que utilitzen el cinema com a llenguatge expressiu.

Festivals d'estiu (estiu a la fresca)

Programació de petit i mitjà format en espais de la ciutat on hi prenen protagonisme els contes per adults, la poesia, la música, la dansa, les darreres produccions cinematogràfiques i els concerts més alternatius.

Festival Memorimage

Festival internacional de caràcter competitiu centrat en pel·lícules que incorporen imatges d'arxiu en moviment. Aposta per la importància de la recuperació i conservació del patrimoni audiovisual i pel valor de la imatge en la configuració de la memòria individual i col·lectiva.

ArReus

Festival musical per conèixer i descobrir altres músiques i cultures, en un context no tan sols musical i lúdic sinó també de contacte humà, solidari, de cooperació entre els pobles i les persones. Se celebra a La Palma durant el mes de setembre.

Festival Reus Blues

Durant dos caps de setmana consecutius a l'inici de l'estiu, ofereix una gran diversitat de tendències musicals que conviuen en el blues.

Autúria

Festival de música d'autor en què cantautors dins el terreny del pop, del rock, del folk, més excèntrics o més tradicionals, demostren que el terme cançó d'autor és un concepte tan ampli com possibilitats musicals hi ha. L'Autúria es fa els mesos d'hivern a La Palma.

Museus

Els Museus de Reus col·leccionen, conserven i exhibeixen objectes testimonis materials de la vida de l'home i el seu entorn. Els Museus de Reus són hereus

d'una pràctica museològica que comença, al tombant de segle, amb la formació de col·leccions per part d'associacions culturals i grups excursionistes.

Però la història dels museus reusencs va lligada, fonamentalment, a la personalitat de Salvador Vilaseca Anguera (1896-1975), com a investigador en els camps de l'arqueologia i la història, i impulsor d'actuacions museístiques.

Els equipaments culturals, que són gestionats a través de l'Institut Municipal de Museus de Reus, actualment són quatre:

- El Museu d'Arqueologia Salvador Vilaseca de Reus

És un important centre d'atracció a més d'un important llegat arqueològic, amb un fons documental de primer ordre aplegat pel doctor Salvador Vilaseca. Es conserva una important col·lecció de peces, representatives de totes les cultures prehistòriques, protohistòriques i de l'antiguitat.

- El Museu d'Art i Història de Reus

Permet conèixer les manifestacions artístiques més importants que s'han produït a Reus al llarg de la història. Així, s'hi pot trobar l'exposició permanent sobre els pintors reusencs del segle XIX en una sala amb una de les col·leccions amb més rellevància del fons d'Art del Museu, en la qual destaquen obres de Fortuny.

- El Centre de la Imatge Mas Iglesias

El Centre de la Imatge Mas Iglesias és un equipament dedicat a la preservació, l'estudi i la difusió del patrimoni visual, tant documental com artístic.

- Centre d'Art Cal Massó

Espai de caire experimental i multidisciplinar, ubicat en una antiga fàbrica de licors i destinat a ser un punt de trobada i projecció dels nous creadors i les noves tendències de la cultura contemporània.

Biblioteques

El model de biblioteca pública de l'Ajuntament de Reus té com a principals objectius facilitar a tota la ciutadania, l'accés a la informació, el suport a la formació, el foment de la lectura, el desenvolupament personal i cultural i ser un espai de relació.

La informació és una necessitat bàsica de la nostra societat, i la biblioteca la fa accessible a tota la ciutadania en qualsevol dels seus formats, i actua com agent cohesionador de la societat, també a col·lectius minoritaris o amb dificultats.

El servei municipal de biblioteques s'estructura amb una Biblioteca Central de Reus Xavier Amorós (BCXA) al voltant de la qual s'estructurarà una potent xarxa de lectura pública completada per les biblioteques de proximitat (locals) que garanteixin l'accés de tots els ciutadans als serveis bibliotecaris. El dia 18 de novembre de 2015 va tenir l'acte d'inauguració de la segona biblioteca

municipal a la zona de Mas Iglesias i que ha estat batejada amb el nom de Pere Anguera.

El Servei Municipal de Biblioteques té un conveni amb la biblioteca del Centre de Lectura per facilitar l'accés públic dels residents a Reus menors de 24 anys i amb carnet de la Biblioteca Central Xavier Amorós.

Festes i tradicions

Les festes i tradicions populars són signes d'identitat i manifestacions culturals que formen part de la història d'un poble.

Reus és una ciutat molt rica en tradicions i quan hi ha festa, els reusencs hi participen activament.

La Festa Major de Sant Pere, declarada el 2010 Festa Patrimonial d'Interès Nacional, és el punt àlgid del calendari festiu de la ciutat i es celebra el 29 de juny. Els actes tradicionals i una amplia oferta d'activitats lúdico festives i musicals configuren un programa que fa que la ciutat visqui intensament la festa. La segona Festa Major de Reus són les Festes de Misericòrdia, al 25 de setembre, i rau en la creença de l'aparició de la Mare de Déu de Misericòrdia a La Pastoreta, de nom Isabel Besora, l'any 1592.

El món associatiu és molt important i viu a Reus, i es tradueix en diverses entitats que són focus d'activitats culturals: castellers, diables, gegants, balls tradicionals, sardanes i música tradicional.

Arxius

Per definició, l'Arxiu és la institució que conserva, organitza, gestiona i fa difusió dels documents i els fons documentals. És un servei, doncs, dedicat a la custòdia, gestió i divulgació dels documents generats per les persones, empreses, entitats, administracions i institucions públiques o privades, al llarg de la seva existència i en l'exercici de les funcions que li són pròpies.

L'Arxiu té una funció cultural com a recurs per al coneixement de la història de la ciutat i la comarca. Organitza activitats de divulgació, com ara exposicions o conferències, fa publicacions, col·labora amb altres institucions o entitats, etc. A Reus, un mateix espai acull dos arxius: l'Arxiu Comarcal del Baix Camp i l'Arxiu Municipal de Reus.

L'equipament és un edifici de nova planta amb una capacitat per instal·lar uns 16.000 metres lineals de documentació, distribuïts en quatre planes.

L'equipament també disposa d'una biblioteca, una hemeroteca i una sala polivalent amb una capacitat per una cinquantena de persones.

A L'Arxiu Comarcal del Baix Camp es crea el 1982 per conveni entre la Generalitat de Catalunya i l'Ajuntament de Reus. Des del 1990 el gestiona el Consell Comarcal. Disposava de fons d'abast comarcal, gestiona fons municipals, com ara la documentació històrica de l'Ajuntament de Reus, així com fons notariaus, judicials i altres.

L'Arxiu Municipal de Reus disposa dels fons generats o rebuts per l'Ajuntament de Reus. Avui té bàsicament una funció administrativa, és a dir, facilitar i agilitar la resolució dels tràmits administratius i possibilitar l'accés a la informació per part dels ciutadans, d'acord amb la legislació vigent. També, en el camp de la divulgació, a més dels aspectes ja assenyalats, assessora als ciutadans en temes d'història o genealogia, entre d'altres.

FORMACIÓ

La implantació de la universitat al territori ha permès crear les sinèrgies necessàries amb els pols d'activitat del municipi, com ara l'hospital o el parc tecnològic.

Els estudis postobligatoris es refermen i ja compten amb facultats en el camp de l'economia, la salut i l'arquitectura.

A més, Reus té un paper molt rellevant en la planificació de l'educació obligatòria, ja que en els darrers anys s'ha potenciat l'assumpció de competències municipals en matèria educativa. Això ha fet que Reus hagi estat pionera en aquest àmbit, amb l'impuls de la Zona Educativa de Reus, la creació de dos dels primers instituts escola del país, la implantació dels espais de benvinguda educativa com a experiència pilot, el desenvolupament de les àrees escolars de proximitat al domicili familiar, la introducció de mesures d'escolarització equilibrada i el fort impuls a la construcció de nous edificis escolars.

Ensenyament

En matèria d'ensenyament s'impulsa i fomenta l'acció educativa municipal per donar una resposta adequada establint un diàleg obert i una estreta col·laboració entre les administracions educativa i local.

S'actua perquè l'oferta educativa s'adeqüi a les necessitats de la ciutat, corregint els desequilibris territorials i les desigualtats socials i contribuint a la millora del sistema educatiu.

En aquest sentit, s'atenen les necessitats, els suggeriments i les propostes sorgides dels consells escolars, del CEM, de les AMPA/APIMPA i de les associacions i els col·lectius de la ciutat.

Universitària

La Universitat Rovira i Virgili (URV) és una universitat de referència tant a Catalunya com en l'espai europeu per la qualitat de la docència, l'aposta per la formació continuada i l'excel·lència en la recerca, el desenvolupament i la innovació. Al territori, la universitat hi ofereix 45 ensenyaments de grau que atrauen prop de 3.200 nous estudiants a l'any.

Una part d'aquests estudis s'imparteixen a Reus, on hi ha el campus universitari Bellissens. Al campus de Reus s'hi troben:

- **La facultat de Ciències Econòmiques i Empresarials**
- **L'Escola Tècnica Superior d'Arquitectura (ETSA)**

La **facultat de Medicina i Ciències de la Salut**, que ara es troba al centre de la ciutat, es traslladarà al campus Bellissens més endavant. Tot i això, els alumnes dels cursos superiors de Medicina ja es formen a l'espai docent del nou hospital, a tocar del campus.

L'oferta d'estudis es completa amb la previsió d'ampliació dels serveis i equipaments del campus Bellissens:

- L'edifici de serveis comuns que inclourà el centre de recursos per a l'aprenentatge i la investigació
- La zona esportiva
- Pisos de lloguer per a estudiants, doctorants i investigadors
- L'edifici d'R+D+I de nutrició i salut i bioempreses, participat per la URV
- La nova seu de l'ETSA

Als estudis de Ciències Econòmiques, Arquitectura i Ciències de la Salut, cal sumar-hi els estudis d'aviació: el **Centre d'Estudis Superiors de l'Aviació**, ubicat a l'aeroport de Reus, ja és un centre adscrit a la URV que ofereix el grau de Pilot d'aviació comercial i operacions aèries.

Postuniversitària

El Mas Miarnau de Reus és la seu de la Fundació URV, que posa a l'abast de la ciutadania, els professionals i les empreses una extensa oferta de formació permanent per ampliar coneixements, fomentar el reciclatge i l'especialització professional.

La missió de la Fundació URV s'acompleix a través de tres pilars fonamentals:

- El **Centre de Formació Permanent**, que compta amb una àmplia oferta formativa en màsters, postgraus i cursos d'extensió universitària.

- El **Centre de Transferència de Tecnologia i Innovació (CTTi)**, que satisfà les necessitats tecnològiques i de 46 serveis generats pels sectors productius de l'administració a través de la gestió de la Transferència de Tecnologia i Coneixements, la gestió de la Propietat Intel·lectual i Industrial, la Vigilància Tecnològica, l'Emprenedoria i l'oferta d'Infraestructures de Transferència (Viver d'Empreses).
- **Àrea de Gestió i Desenvolupament de Parcs Científics i Tecnològics (PCT)**, que conjuntament amb altres agents del territori, ha impulsat la creació d'un sistema de parcs científics i tecnològics sectorials que donen resposta especialitzada als principals sectors productius de la demarcació.

En total, 1.100 alumnes cursen algun dels 45 màsters que ofereix la Universitat Rovira i Virgili, mentre que 400 persones realitzen un dels 29 doctorats.

La majoria de màsters i doctorats que ofereix la universitat s'inclouen en una de les seves àrees d'excel·lència. Totes elles queden agrupades dins el Campus d'Excel·lència Internacional Catalunya Sud (CEICS), distingit pel Ministeri d'Educació:

- Química i energia
- Nutrició i salut
- Turisme
- Patrimoni i cultura
- Enologia

Infantil i primària

L'Ajuntament de Reus comparteix responsabilitats amb la Generalitat de Catalunya en matèria educativa des de l'any 2008. La correponsabilització de la política educativa inclou planificar quins ensenyaments s'han d'impartir a la ciutat en els següents anys, quins centres s'han de crear, quines obres cal fer, quina ha de ser la distribució de matrícula o quins programes d'innovació cal implantar.

En aquest sentit, s'ha pogut adequar el nombre de places d'educació infantil i primària en els últims anys per adequar-les al creixement de la població infantil de Reus. Actualment, la ciutat disposa de 20 centres públics d'educació infantil i primària i 10 de concertats.

A més de la preinscripció escolar, l'Ajuntament de Reus té les competències delegades en matèria de preinscripció per als centres que imparteixen el primer cicle d'educació infantil i que estan sostinguts totalment o parcialment amb fons públics. És per això que les sis escoles bressol municipals, la llar d'infants de la Generalitat i les escoles bressol privades subvencionades de la ciutat de Reus formen part del mateix procés de preinscripció gestionat per l'Ajuntament de Reus.

El procés de preinscripció i matriculació, tant en l'educació de 0 a 3 anys com l'infantil i primària, es basa en les noves àrees escolars de proximitat, en què el domicili familiar és el centre d'un àmbit d'influència que inclou una oferta d'un mínim de 3 centres públics i 2 de concertats.

Secundària

Fins a 24 centres conformen l'oferta de secundària, que ha fet un salt significatiu en els darrers anys. D'una banda, pels nous ensenyaments que s'hi imparteixen i, de l'altra, per l'increment d'equipaments.

La ciutat ja disposa d'un centre organitzat d'acord amb una de les modalitats que contempla la nova Llei d'educació de Catalunya, la dels instituts escola. La nova modalitat preveu que l'alumne cursi el cicle infantil, el de primària i el de secundària al mateix centre.

No reglada

L'Institut Municipal de Formació i Empresa Mas Carandell (IMFE) és l'organisme autònom de l'Ajuntament de Reus encarregat d'impulsar la formació no reglada a través de diferents serveis de formació segons el col·lectiu.

Així, ofereix programes formatius subvencionats dirigits a persones aturades per facilitar el seu accés al món laboral, a la vegada que es respon a les necessitats del teixit empresarial del Camp de Tarragona.

Mas Carandell ofereix, entre altres recursos els programes següents:

- Cursos de formació ocupacional
- Programes de formació continuada
- Cursos de perfeccionament professional
- Cursos d'alfabetització digital
- Serveis d'orientació acadèmica i laboral
- Escola d'adults
- Formació a través d'Internet

Política lingüística

La Regidoria d'Ensenyament i Política Lingüística té les competències en matèria de llengua i vetlla per l'aplicació correcta del Reglament per a l'ús de la llengua catalana (RULC) a l'Ajuntament.

D'una banda, fa l'estudi, definició i proposta d'estratègies, plans, projectes i directrius en matèria de política lingüística; de l'altra, en col·laboració amb el Centre de Normalització Lingüística de l'Àrea de Reus Miquel Ventura, s'encarrega de l'atenció, diàleg i relació amb la ciutadania, els col·lectius, les entitats, les associacions, les empreses, les organitzacions i les institucions en relació amb la mateixa matèria.

La política lingüística municipal es treballa des de tres eixos diferenciats, l'assessorament, la formació i la dinamització:

1. L'assessorament: el Servei d'Assessorament Lingüístic (SAL) s'adreça al personal de l'Ajuntament de Reus i dels seus organismes autònoms i empreses municipals. El SAL està ubicat al c. de Rosselló, 2-8, baixos, 43201 Reus.
2. La formació: atenció i planificació de l'oferta formativa anual i específica del personal de l'ajuntament i dels cursos adreçats a la població autòctona, estrangera i nouvinguda.

SANITAT I SALUT

Reus té una àmplia trajectòria de serveis en l'àmbit sanitari.

Prova de l'experiència són els 8 segles d'història de l'Hospital Universitari Sant Joan de Reus, que actua com a hospital general i de referència del Baix Camp, el Priorat, la Terra Alta i la Ribera d'Ebre, que sumen una població de 175.000 habitants. Ara ubicat en un nou edifici que triplica l'espai de la seu històrica, l'hospital Sant Joan s'adapta a les necessitats dels pacients en l'actualitat i també a les necessitats del futur.

Reus és referent per al conjunt de tota la demarcació de Tarragona en les següents especialitats:

- Oncologia mèdica
- Radioteràpia
- Cirurgia de l'obesitat mòrbida
- Dislipèmies familiars

Serveis socials i sanitaris

Reus té una àmplia trajectòria de serveis en l'àmbit sanitari i és referència per a quatre comarques de la demarcació.

El mapa sanitari de la ciutat ha crescut amb el nou hospital, que triplica l'espai i millora els serveis de l'anterior. I també ha millorat amb la implantació d'un nou concepte d'atenció sanitària i social, en què les dues vessants de la prestació de serveis a les persones queden integrades.

Els centres existents s'estan transformant en centres de salut d'atenció personal integral. En aquestes instal·lacions renovades s'hi troba tant el personal mèdic i d'infermeria, com els serveis socials municipals (treball social, atenció domiciliària i oficina per tramitar recursos) i centre de dia i residència per a la tercera edat.

Els serveis socials també han sofert un creixement elevat en els darrers anys. Ara per ara, hi ha 5 EBAS (serveis bàsics d'atenció social) distribuïdes per la ciutat. Les EBAS són la porta d'entrada al sistema públic de serveis socials.

El mapa sanitari de Reus està immers en una reordenació basada en l'atenció integral de les persones i en l'assignació d'un màxim de 20.000 persones per cada centre assistencial. A aquests efectes, s'estén a la ciutat un nou model d'equipament que integra en un únic centre l'assistència sanitària i la social.

Hospital Universitari Sant Joan

El nou Hospital Universitari de Sant Joan de Reus té 92.073 m², tres vegades més gran que l'edifici històric després d'haver fet realitat el projecte més ambiciós fet mai a la ciutat.

Ha nascut amb la voluntat de ser un model d'excel·lència assistencial i està preparat per ser referència en determinades especialitats que es veuran reforçades per la incorporació i millora tecnològica:

- Oncologia
- Cirurgia bariàtrica
- Cirurgia plàstica i reparadora
- Medicina vascular
- Cirurgia toràctica

La vocació universitària és del tot present a l'hospital, ja que compta amb una important unitat docent amb capacitat per acollir fins a 600 estudiants de forma simultània i s'ha construït a tocar de la futura facultat de Ciències de la Salut.

L'objectiu del nou centre sanitari, ubicat al Tecnoparc, és aprofitar l'augment de l'espai i la major tecnificació per oferir un tracte més humà i personalitzat als pacients. En aquest sentit, una de les novetats més destacables és la divisió invisible de les dependències entre àrees per a professionals i àrees per a usuaris.

La Unitat de Pediatria gaudeix de millores: s'ha creat una nova Unitat de Cures Intensives Neonatal; unes urgències pediàtriques independents de les convencionals i de l'àrea d'hospitalització pediàtrica. Pel que fa a la unitat d'hospitalització infantil, així com també les urgències, estan decorades amb dibuixos que recorden el Seguici festiu de la ciutat amb l'objectiu que els nens vegin elements que reconeixen i pels quals senten estima. En la mateixa àrea, s'ha creat una unitat d'internament psiquiàtric infantil destinada a l'ingrés de nens amb trastorn mental, per donar resposta a tota la demarcació del Camp de Tarragona i de les Terres de l'Ebre.

Els esforços d'innovació de la Unitat de Ginecologia i Obstetrícia s'han centrat a oferir una assistència més personalitzada i a millorar la intimitat en tot el procés d'atenció al part. L'àrea disposa de 7 sales de dilatació i part i un quiròfan obstètric. A més, les noves sales de part estan preparades per a l'atenció natural al part normal a aquelles gestants que així ho desitgin. Pel que fa al postpart, es disposa de 27 habitacions individuals.

Les consultes externes compten amb 98 despatxos en un sol espai, mentre que les urgències han passat de 27 a 47.

L'àrea quirúrgica l'integren deu quiròfans convencionals, un quiròfan de cirurgia contaminada, un quiròfan de parts i cesàries i dos quiròfans plomats que permeten utilitzar els raigs X. Tots ells estan preparats per a la cirurgia endoscòpica amb quatre pantalles incorporades a banda i banda de la taula d'operacions. A més, tots els subministraments estan enclavats al sostre per no entorpir la tasca dels professionals.

Model d'atenció integral

La ciutat de Reus està organitzada en 6 àrees bàsiques de salut, cadascuna de les quals té un centre sanitari d'atenció primària de referència. El nou mapa sanitari preveu la transformació dels actuals centres de salut d'atenció primària (CAP) en centres de salut d'atenció integral (CAPI), on s'hi integren tots els dispositius d'atenció a les persones.

El nou model ja és vigent al CAPI Marià Fortuny, que, com els que es crearan, inclou els següents serveis:

- **Atenció primària** amb metges, pediatres i infermeres de capçalera.
- **Atenció social amb centre de dia** per a la tercera edat i **residència assistida**.
- **Atenció social municipal** amb servei de treball social, atenció domiciliària i oficina per a la tramitació de recursos o ajudes.

En l'actualitat, hi ha un nou centre amb aquestes característiques en construcció, el CAPI Horts de Miró, adjacent al nou Arxiu Municipal i Comarcal. Una altra novetat és el punt d'atenció continuada i urgent que s'ubicarà al barri del Carme, en els espais de l'edifici històric de l'hospital. A més a més, les antigues dependències seran la seu d'un centre de dia de 30 places i una residència assistida de 180 places per a gent gran.

Recerca

L'Institut d'Investigació Sanitària Pere Virgili (IISPV) és una Fundació creada per a la col·laboració científica i interinstitucional al Sud de Catalunya que potencia i gestiona l'activitat investigadora en l'àmbit sanitari i biomèdic al territori per buscar sinergies i la col·laboració per a una activitat de recerca útil.

Els grups d'investigació treballen en els següents camps:

- Nutrició i Salut
- Obesitat, Malalties Metabòliques i Risc Cardiovascular
- Oncologia i Hematologia
- Neurociències i Salut Mental
- Salut i Medi Ambient
- Innovació Clínica

L'IISPV l'integren les següents institucions, que disposen d'investigadors, grups i infraestructura d'investigació:



- ICS
- Grup Sagessa
- Grup Pere Mata
- Universitat Rovira i Virgili

Salut mental

Reus va veure néixer a principi del segle XX una institució dedicada a les persones amb malaltia mental que avui gestiona tota la xarxa de dispositius de titularitat pública del territori sota el nom de Grup Pere Mata. La xarxa de salut mental engloba des de la xarxa comunitària fins als recursos d'hospitalització, urgències i centres de dia, a més d'altres serveis i programes específics i individualitzats.

Els serveis que es poden trobar a Reus en l'àmbit de la salut mental són aquests:

- Centre de Salut Mental d'Adults (CSMA)
- Centres de Salut Mental Infantil i Juvenil (CSMIJ)
- Pla de Serveis Individualitzats (PSI)
- Hospitalització completa

- Hospitalització parcial
- Atenció sociosanitària
- Unitat de Referència de Trastorns de l'Alimentació (URTA)
- Unitat Hospitalària de Desintoxicació (UHD)

L'Institut Pere Mata és també centre universitari; la seva activitat està estretament relacionada amb la docència, la formació i també la investigació. A més a més, el nou hospital Sant Joan, incorpora una Unitat d'Internament psiquiàtric infantil destinada a l'ingrés de nens amb trastorn mental, per donar resposta a la població de la demarcació.

Salut Pública

La salut pública és el conjunt d'actuacions dels poders públics i de la societat per prevenir, promoure i protegir la salut de les persones tant en l'esfera individual com col·lectiva. Reus prepara un Pla de Salut Pública per a la ciutat amb els següents eixos a desenvolupar:

- Augmentar la transversalitat de la salut pública perquè sigui present entre les accions de les diferents regidories de l'Ajuntament de Reus i altres agents.
- Empoderar la ciutadania envers la seva salut.
- Augmentar l'eficàcia i l'eficiència de les actuacions en Salut Pública a la ciutat de Reus.

EQUIPAMENTS ESPORTIUS

La ciutat s'està convertint en una destinació per a la pràctica esportiva. Els equipaments de què disposa faciliten l'activitat física, que, a més es promociona des de l'empresa municipal Reus Esport i Lleure mitjançant la programació anual d'activitats esportives.

Des de la construcció del Pavelló Olímpic Municipal, Reus ha acollit diverses manifestacions esportives nacionals i internacionals. Aquest fet lligat al prestigi i projecció dels clubs de la ciutat, el clima, les comunicacions, l'interès turístic i els serveis, fa que la ciutat tingui potencial per convertir-se en un centre de referència en la recepció de grups i organitzacions esportives de diversa procedència i un ampli ventall de modalitats esportives. En aquest sentit, Reus s'ha consolidat com a destí de turisme esportiu.

Instal·lacions

Reus disposa de nombrosos equipaments per a la pràctica de l'esport, una part dels quals són públics. Així, l'any 1992 es va inaugurar el Pavelló Olímpic per acollir proves olímpiques d'hoquei, i que ara és el centre de la pràctica

esportiva. A més, però, compta amb cinc camps de futbol i dos poliesportius lleugers de nova generació.

A banda dels camps de futbol, cada estiu obren les Piscines del Parc dels Capellans. Reus està definint un mapa d'equipaments esportius de la ciutat, que té com a objectiu convertir-se en un punt de destinació per a la pràctica esportiva.

Clubs

Els clubs esportius es compten per desenes i són ben diversos: des de futbol i bàsquet a natació i tennis. Alguns d'ells tenen equips i jugadors que disputen competicions de primer nivell, com és el cas del Reus Deportiu La Fira, l'equip d'hoquei que ha aconseguit triomfs en l'OK Lliga i disputa habitualment la Lliga Europea. El Club de Futbol Reus Deportiu competeix a la segona divisió A de la Lliga de Futbol Professional. D'altra banda, la natació és també una afició estesa a Reus.

CONVIVÈNCIA

L'Ajuntament de Reus disposa d'un equip interdisciplinari que col·labora en tasques de mediació per a la millora de la convivència. També realitza tasques de interpretació i suport als diferents departaments municipals. Aquestes actuacions es desenvolupen tant en l'àmbit públic, com ara les places, carrers i parcs, com en les comunitats de veïns.

Aquest equip l'integren:

- Mediadors/es interculturals i comunitàries
- Integradors/es socials

L'objectiu és millorar la convivència ciutadana i la cohesió social de la ciutat, per la qual cosa des de l'Ajuntament de Reus es treballa la diversitat cultural com un element transversal. Així mateix, es fomenta la participació normalitzada de tota la ciutadania en les diverses activitats que es duen a terme (joves, esports, dona, convivència, formació, escola, cultura, entitats, entre d'altres).

Les accions dutes a terme promouen el civisme, una societat activa, co-responsable amb els seus deures i drets, facilitant així la convivència i cohesió social en el conjunt de la ciutat.

Campanya per la convivència i el civisme

L'Àrea de Benestar Social impulsa una campanya per promoure la convivència i la cohesió social a Reus, amb la col·laboració del Ministerio de Empleo y

Seguridad Social a través d'una subvenció del Fons Europeu per a la Integració. La campanya té un caràcter preventiu.

El material editat recull consells per promoure el bon veïnatge i preservar els béns immobles i el mobiliari urbà. Consells com: «Eviteu els sorolls i molèsties innecessàries al veïnat» o «Recolliu els excrements de les mascotes i no alimenteu els animals del carrer».

Participació i ciutadania

La participació de la ciutadania és un eix clau en el desenvolupament de la ciutat. Els centres cívics actuen de dinamitzadors de la participació però també es busca la intervenció ciutadana en la configuració de projectes que dissenyen el futur del territori i en la gestió del dia a dia de la ciutat. És el cas del Pla d'Ordenació Urbanística, el Pla d'Habitatge o el Pla de Mobilitat Urbana, que s'obren a la participació a través de grups de treballs específics.

- Polítiques de participació
- Xarxa de Centres Cívics
- Serveis per a les entitats
- Polítiques d'igualtat
- La ciutat solidària

URBANISME I MOBILITAT

Planejament urbanístic

En aquest apartat, s'hi poden trobar tots els documents relacionats amb l'ordenació urbanística i arquitectònica de la ciutat, així com els elements patrimonials inclosos dins el Pla Especial de Protecció.

Documents vigents

- Pla General d'Ordenació Urbana. Normativa urbanística per a l'ordenació integral del territori del municipi. A través d'aquest instrument de planificació, es classifica el sòl, es determina quin és el règim aplicable a cada tipologia de sòl, i es defineixen els elements fonamentals de la planificació urbana del municipi.
- Modificacions del Pla General d'Ordenació Urbana. Des de l'aprovació del Pla General d'Ordenació Urbana l'any 1999, s'han fet diverses modificacions.
- Pla Especial de Protecció del Patrimoni Històric, Artístic i Natural. Cataloga fins a 500 béns del patrimoni de la ciutat de Reus i en defineix el grau de protecció. Cadascun té definit el seu valor patrimonial, que pot abastar tot un conjunt, només un edifici o una única part d'un immoble.

- El Pla Especial Urbanístic «Catàleg de masos de Reus en sòl no urbanitzable». Relaciona 189 masos de Reus, dels més de 1.200 que s'han seleccionat en el procés d'elaboració, i vol fer compatible l'impuls econòmic amb la preservació dels valors paisatgístics i mediambientals.
- Planejament derivat. Conjunt d'actuacions fetes per arribar a l'ordenació del territori i que defineixen l'ordenació dels sectors.

Habitatge

Reus ha estat una de les primeres ciutats de més de 100.000 habitants en disposar d'un Pla Local d'Habitatge, el full de ruta per als propers anys que busca que els ciutadans tinguin les màximes garanties a l'hora d'accedir a un habitatge amb les condicions adequades.

L'instrument que permet implementar les mesures que figuren en el pla (la promoció de l'habitatge social, facilitar el planejament i la gestió del sòl residencial) és l'empresa municipal Reus Desenvolupament Econòmic SA (REDESSA).

Tota la informació sobre el lloguer, la compra, la rehabilitació d'habitatges i l'accés als ajuts està disponible per a tothom a l'Oficina d'Habitatge, ubicada a la plaça del Baluard.

Mobilitat i transport

El **Pla de Mobilitat Urbana (PMU)** estableix els principis, els objectius i les estratègies als quals ha de respondre la gestió de la mobilitat de persones i mercaderies a la ciutat de Reus, promovent la sostenibilitat i la seguretat. Així, el PMU defineix un model de mobilitat sostenible basat en la qualitat de vida, la integració social, el desenvolupament econòmic sostenible i la minimització dels consums energètics.

El document s'estructura en les línies estratègiques i actuacions següents:

- Disminució de la congestió del trànsit al centre històric i millora de la mobilitat dels altres modes de transport.
- Augmentar la superfície i qualitat de la xarxa viària dedicada als vianants i als ciclistes.
- Promoure l'ús del transport públic, oferint un sistema de transport col·lectiu de qualitat i competitiu respecte als desplaçaments en transport privat.
- Compatibilitzar l'oferta d'aparcaments amb la demanda de rotació i de residents i aconseguir una distribució urbana de mercaderies i productes àgil i ordenada.
- Disminuir la contaminació acústica i atmosfèrica causada pel trànsit.

Reus Smart City

A través de la innovació i l'ús de les noves tecnologies, l'Ajuntament de Reus està treballant en nous projectes per millorar el servei que presta a la ciutadania i que encaixen amb la concepció *Smart City*, ja implantada arreu del món. En paral·lel, l'Ajuntament de Reus impulsa la marca Reus Smart City per identificar el conjunt de les accions amb valor smart.

La ciutat intel·ligent

L'*smart city* adopta mesures basades en la tecnologia per millorar la qualitat de vida dels seus ciutadans; les ciutats intel·ligents són ciutats més habitables i sostenibles, gràcies a l'aplicació de solucions innovadores per a una gestió més eficient i de qualitat dels serveis.

Què és ReuSmartCity?

És creure en la innovació per millorar la qualitat de vida de les persones.

SEGURETAT I PREVENCIÓ

La protecció de la seguretat ciutadana a Reus es garanteix a través de diversos cossos policials i d'emergències. La Guàrdia Urbana és el cos que té atorgades les competències municipals en matèria de seguretat, trànsit, assistència, atenció ciutadana i mediació i resolució de conflictes, però col·labora amb els cossos de la Generalitat de Catalunya, com són els Mossos d'Esquadra, els Bombers i Protecció Civil.

Tant els Bombers, com els Mossos d'Esquadra, com els equips de protecció civil es coordinen des del centre de gestió d'emergències de Catalunya, el 112, instal·lat a la carretera T-11 entre Reus i Tarragona. A més de la coordinació dels agents implicats, el 112 centralitza les trucades d'emergències.

Reus és seu d'un altre centre de seguretat, el Centre de Seguretat de la Informació de Catalunya (CESICAT), que s'encarrega de la protecció de les infraestructures de tecnologies de la informació i la comunicació nacionals. Al CESICAT, cal sumar-hi el Centre d'Enfortiment de la Protecció Civil i la Gestió del Risc, creat per l'Ajuntament de Reus. El centre presta suport i formació als cossos d'emergències i als ciutadans i anualment convoca una jornada científica sobre la gestió del risc.

MEDI NATURAL

Reus és un territori ric més enllà de l'extensió urbanística, una terra fèrtil que manté explotacions agrícoles i granges, que s'abasteix de mines i pous d'aigua.

En el paisatge que envolta la ciutat s'hi conserven els masos testimonis d'un passat agrícola que també van servir per a l'estiueig dels reusencs durant els segles passats i que ara són habitatges particulars o s'han recuperat com a equipament públic pel seu valor històric i cultural. Els que no han quedat englobats dins el nucli urbà, serveixen per estructurar camins i com a refugi d'espècies animals.

A més dels camins, l'espai periurbà de Reus està articulat per rieres i barrancs, on s'hi allotja la major riquesa natural del terme. No obstant això, l'aigua ha estat un recurs escàs històricament, de manera que la necessitat d'aconseguir-la ha llegat nombrosos regs, dipòsits i canalitzacions que avui dia es poden visitar a través de les Rutes de l'Aigua.

Camins

La xarxa principal de camins de Reus consta de 108.200 metres i recorren tot el territori, ja que antigament connectaven amb tots els pobles veïns de Reus. Molts dels camins han quedat fragmentats configurant una nova xarxa a causa de les infraestructures de comunicació i urbanització, però encara desenvolupen una funció vital de comunicació amb gran part del terme. El Pla de manteniment i millora dels camins de Reus permet gestionar la xarxa.

De fet, la xarxa de camins és utilitzada tant pels veïns dels masos, com per ciutadans i ciutadanes que realitzen esports i passejades per zones tranquil·les. A més, en aquest web podeu descarregar-vos el mapa de camins de Reus i diversos itineraris.

Masos

Els masos, torres i granges de l'entorn de la ciutat de Reus són testimoni del passat agrícola del Camp de Tarragona. Són elements paisatgístics fonamentals, que estructuren la parcel·lació agrícola i la xarxa de camins. Sovint, tenen un caire monumental, històric i cultural molt important. Lligats als masos, es troben els cultius tradicionals i enjardinaments privats, amb varietat d'arbres autòctons i de jardineria. Des de 2002 a 2004, es va realitzar un inventari dels masos. Alguns d'ells estan inclosos al Pla Especial de protecció del patrimoni arquitectònic historicoartístic i natural de la ciutat de Reus.

Arbres d'interès local

Un estudi elaborat per l'Ajuntament destaca els 28 arbres més notables i singulars del terme de Reus amb l'objectiu de salvaguardar-los. Són Arbres d'Interès Local, una catalogació regulada per la Generalitat de Catalunya, segons la qual poden ser declarats arbres d'interès local o comarcal aquells amb alguna particularitat científica, amb importància històrica, d'extraordinàries dimensions o per la seva edat. A més dels 28 arbres d'interès local, el Pi de

Bofarull va ser declarat arbre monumental per la Generalitat de Catalunya i el Pi del Burgar, arbre d'interès comarcal.

Mines

El terme de Reus es troba situat en una plana al·luvial pobre amb cursos permanents d'aigua. Per això, des d'anys immemorials les persones de Reus s'han organitzat per aconseguir aigua per al consum i per al reg dels conreus. Els pous i les mines va ser la manera per cobrir la necessitat de portar aigua a la ciutat. Moltes de les mines, però, han quedat en l'oblit de la xarxa de subministrament d'aigua potable i del minitransvasament de l'Ebre, però d'altres encara estan en ús. L'any 2004, es va fer un inventari de les mines existents. Actualment, els projectes urbanístics tenen en compte les antigues mines per donar continuïtat al seu traçat o bé per aprofitar l'aigua que transporten.

Rieres i barrancs

Les rieres i els barrancs són elements molt importants i vertebradors dels espais naturals de Reus i funcionen com a veritables corredors naturals. Des de l'Àrea de Medi Ambient, treballem per evitar la crema de vegetació o els abocaments de residus, canviar els hàbits de la ciutadania i, conseqüentment, l'aspecte dels barrancs i rieres. Per això, es realitzen projectes de conservació i restauració de la vegetació.

Cacera

Reus té una zona de seguretat on està totalment prohibida la cacera. Concretament, hi ha 9 vedats de caça, amb una superfície de 1.760,12 hectàrees situades a la zona est i sud de la ciutat.

DEPENDÈNCIES MUNICIPALS

La casa de la vila

Inicialment, la casa de la vila de Reus era ubicada a les Peixateries Velles, tancant l'espai que avui hi ha entre la plaça del mateix nom i el raval. A finals del segle XVI, però, l'edifici va quedar petit i l'Ajuntament es va traslladar a la plaça del Mercadal, la seva ubicació definitiva.

L'edifici ha viscut, al llarg dels anys, diverses remodelacions que fan que no pugui encasellar-se en un estil arquitectònic concret, les més importants de les quals es van fer els segles XVII i XVIII.

La darrera reforma destacada es va realitzar el 1925 de la mà de l'arquitecte Pere Caselles, i uns anys més tard, el 1932, a partir dels treballs de l'arquitecte Antoni Sardà, l'edifici va adquirir la fesomia actual. La planta noble del palau

consistorial acull la galeria de Fills Il·lustres, el saló de Plens, la sala d'Evarist Fàbregas, el saló del Tinell i l'Alcaldia.

Altres edificis i equipaments

Altres dependències que acullen serveis municipals són les següents:

De caràcter administratiu

- Les oficines municipals del Raval de Santa Anna, 40
- Les oficines municipals de l'edifici del Mercat Central
- L'OAC Padró •a la plaça de la Patacada, 2

Centres Cívics

- Centre Cívic Ponent,•a l'avinguda dels Països Catalans 106
- Centre Cívic Mestral,•a l'avinguda de Barcelona, 6
- Centre Cívic Llevant,•al carrer de Cels Gomis i Mestre, 10
- Centre Cívic Carrilet,•a l'avinguda del Carrilet 29
- Centre Cívic Migjorn,•a la Riera de l'Escorial s/n
- Centre Cívic Mas Abelló,•al carrer del Mas del Carpa 4•
- Centre Cívic Carme, pl. de la Patacada

De caràcter cultural

- L'Institut Municipal d'Acció Cultural, c/ Sant Joan 27, Casa Rull
- El Centre de la Imatge Mas Iglesias, c/ Jaume Vidal i Alcover 6
- El Museu d'Arqueologia Salvador Vilaseca, rv. Santa Anna 59
- El Museu d'Art i Història,•pl. Llibertat 13
- El Centre d'Art Cal Massó,•c/ Pròsper de Bofarull
- La Biblioteca Central de Reus «Xavier Amorós»,•c/ de l'Escorxador 1
- La Biblioteca «Pere Anguera»,•c/ Joan Salvat Papasseit, 14
- L'Arxiu Comarcal i Municipal,•c/ Sant Antoni Maria Claret, 3•
- El Teatre Bartrina, pl. del Teatre, 1

De serveis a les persones

- Els Serveis Socials,•rv. Robuster 43-47
- Els Serveis d'Hisenda,•c/ Sant Llorenç 25
- L'Oficina Municipal d'Escolarització, c/ Rosselló 2-8
- El Centre d'Atenció a la Infància i a les Famílies, Mas Pintat, c/ Abat Escarré, 11
- L'Oficina Municipal d'Habitatge,•c/ Rosselló 3
- L'Hospital Universitari de Sant Joan de Reus,•av. Josep Laporte
- El Casal de Joves, c/ Castellvell, 24
- El Casal de les Dones,•pl. Patacada•
- La Comissaria Central de la Guàrdia Urbana, av. Marià Fortuny 27
- L'Institut Municipal de Puericultura Dr. Frias,•c/ Ample 13
- L'Oficina Municipal d'Informació al Consumidor,•c/ Sant Carles i Sant Josep 9
- El Cementiri General de Reus,•av. de la Pau s/n
- El Tanatori Municipal,•pl. Pau Picasso 1

- La Deixalleria Municipal Central,•c/ Adrià Gual 5
- La Deixalleria Municipal Reus Sud,•c/ Milà i Fontanals 26
- La Deixalleria Municipal Reus Nord,•c/ Martí i Folguera 14
- L'edifici de les Aigües (seu de les Aigües de Reus i del grup GAIASA),• Pl. de les Aigües 1
- L'Espai d'Informació Ambiental - Espai Aigua, •pl. de les Aigües s/n•
- El Gaudí Centre, pl. Mercadal 3
- El Mercat Central, al Mercat Central s/n
- El Mercat del Carrilet,•c/ Lluís Mas i Ossó s/n

De formació i promoció econòmica

- L'Institut Municipal de Formació i Empresa Mas Carandell, c/ Terol 1
- El Mas Carandell Centre,•c/ dels Jurats 10-12•
- Complex empresarial REDESSA, camí de Valls 81-87
- L'Edifici Tecnoparc,•av. Bellissens, 42
- El Patronat Municipal de Turisme i Comerç,•rv. Robuster 43-47

De caràcter esportiu

- El Pavelló Olímpic Municipal,•c/ Mallorca s/n
- L'estadi municipal,•c/ Recasens i Mercader
- Les piscines municipals,•parc dels Capellans
- Les instal·lacions esportives del Districte Vè,•c/ Mas d'Aixemús•
- El camp de futbol municipal de la Pastoreta, c/ Velers, 26
- El camp de futbol municipal de Mas Iglesias,•ctra. de Bellissens s/n
- El camp de futbol municipal Reddis, ctra. de Tarragona s/n
- El poliesportiu lleuger Ciutat de Reus, c/ Figueres, 2
- El poliesportiu lleuger Alberich i Casas, c/ Cèlia Artiga, s/n

De caràcter intern

- L'edifici central de les Brigades Municipals, av. de la Pau s/n

ESTAT DE LIQUIDACIÓ DEL PRESSUPOST

I.- Liquidació del pressupost d'ingressos

APLICACIÓ PRESSUPOSTÀRIA	DESCRIPCIÓ	PREVISIONS PRESSUPOSTÀRIES			DRETS RECONEGUTS	DRETS ANUL·LATS	DRETS CANCEL·LATS	DRETS RECONEGUTS NETS	RECAPTACIÓ NETA	DRETS PENDENTS DE COBRAMENT A 31 DE DESEMBRE	EXCÉS / DEFECTE PREVISIÓ
		INICIALS	MODIFICACIONS	DEFINITIVES							
10000	Sobre la renda de les persones físiqu	1.878.908,06	0,00	1.878.908,06	1.761.526,48	143.635,44	0,00	1.617.891,04	1.617.891,04	0,00	-261.017,02
11200	Impostos sobre béns immobles.Béns	87.521,02	0,00	87.521,02	91.007,03	744,00	0,00	90.263,03	85.533,09	4.729,94	2.742,01
11300	Impostos sobre béns immobles.Béns	32.886.334,38	0,00	32.886.334,38	33.566.230,15	299.598,88	0,00	33.266.631,27	31.337.468,65	1.929.162,62	380.296,89
11400	Impostos sobre béns immobles.Béns	434.140,98	0,00	434.140,98	435.413,72	0,00	0,00	435.413,72	435.413,72	0,00	1.272,74
11500	Impost sobre vehicles de tracció mec	5.338.440,46	0,00	5.338.440,46	5.574.287,04	55.363,10	0,00	5.518.923,94	5.024.550,57	494.373,37	180.483,48
11600	Impost s/increments valor terrenys na	2.008.669,27	0,00	2.008.669,27	3.491.262,94	199.257,92	0,00	3.292.005,02	2.211.507,52	1.080.497,50	1.283.335,75
13000	Impostos sobre activitats econòmique	4.620.099,16	0,00	4.620.099,16	4.870.071,07	138.712,93	0,00	4.731.358,14	4.457.457,73	273.900,41	111.258,98
21000	Impost Sobre el valor afegit	1.742.687,91	0,00	1.742.687,91	1.995.617,32	144.840,50	0,00	1.850.776,82	1.850.776,82	0,00	108.088,91
22000	Impostos especials	26.740,23	0,00	26.740,23	26.936,88	4.624,93	0,00	22.311,95	22.311,95	0,00	-4.428,28
22001	Impostos especials	8.960,85	0,00	8.960,85	9.144,64	19,20	0,00	9.125,44	9.125,44	0,00	164,59
22003	Impostos especials	255.388,44	0,00	255.388,44	257.578,68	32.007,27	0,00	225.571,41	225.571,41	0,00	-29.817,03
22004	Impostos especials	293.960,59	0,00	293.960,59	327.354,96	869,40	0,00	326.485,56	326.485,56	0,00	32.524,97
22006	Impostos especials	594,04	0,00	594,04	727,65	6,00	0,00	721,65	721,65	0,00	127,61
29000	Altres Impostos indirectes	460.893,88	0,00	460.893,88	820.611,76	23.009,54	0,00	797.602,22	770.629,61	26.972,61	336.708,34
30200	Servei de recollida d'escombraries	7.378.540,80	0,00	7.378.540,80	7.676.275,57	80.851,35	0,00	7.595.424,22	7.152.559,93	442.864,29	216.883,42
31900	Altres taxes per prestació serveis pref	55.590,96	0,00	55.590,96	45.786,89	0,00	0,00	45.786,89	45.786,89	0,00	-9.804,07
32100	Llicències urbanístiques	275.637,85	0,00	275.637,85	747.459,48	27.080,36	0,00	720.379,12	713.696,87	6.682,25	444.741,27
32300	Taxa per altres serveis urbanístics	650,00	0,00	650,00	1.059,50	3.028,16	0,00	-1.968,66	-2.050,16	81,50	-2.618,66
32500	Taxa per expedició de documents	75.000,00	0,00	75.000,00	37.937,94	50,00	6,09	37.881,85	37.828,22	53,63	-37.118,15
32501	Taxa per expedició de documents	825,00	0,00	825,00	548,59	0,00	0,00	548,59	548,59	0,00	-276,41
32600	Taxa per retirada vehicles	310.000,00	0,00	310.000,00	335.328,03	2.741,10	0,00	332.586,93	332.586,93	0,00	22.586,93
32900	Altres taxes per la realització activita	361.888,68	0,00	361.888,68	411.877,85	3.399,47	0,00	408.478,38	319.629,39	88.848,99	46.589,70
33000	Taxa estacionament vehicles	23.712,21	0,00	23.712,21	22.003,49	1.867,32	0,00	20.136,17	13.644,77	6.491,40	-3.576,04
33100	Taxa entrada vehicles	1.192.718,77	0,00	1.192.718,77	1.227.945,12	10.282,19	0,00	1.217.662,93	1.166.294,85	51.368,08	24.944,16
33200	Taxa util.priv.aprof.esp.per emp.sub	1.460.127,94	0,00	1.460.127,94	1.385.595,45	0,00	0,00	1.385.595,45	1.180.365,68	205.229,77	-74.532,49

ESTAT DE LIQUIDACIÓ DEL PRESSUPOST

I.- Liquidació del pressupost d'ingressos

APLICACIÓ PRESSUPOSTÀRIA	DESCRIPCIÓ	PREVISIONS PRESSUPOSTÀRIES			DRETS RECONEGUTS	DRETS ANUL·LATS	DRETS CANCEL·LATS	DRETS RECONEGUTS NETS	RECAPTACIÓ NETA	DRETS PENDENTS DE COBRAMENT A 31 DE DESEMBRE	EXCÉS / DEFECTE PREVISIÓ
		INICIALS	MODIFICACIONS	DEFINITIVES							
33500	Taxa ocupacio via pública-terrasses	137.182,63	0,00	137.182,63	175.023,19	11.418,46	0,00	163.604,73	131.417,54	32.187,19	26.422,10
33800	Compensació Telefonica de España,	175.731,65	0,00	175.731,65	276.252,85	0,00	0,00	276.252,85	212.749,72	63.503,13	100.521,20
33900	Altres taxes utilització privativa domi	162.953,49	0,00	162.953,49	247.497,37	11.400,83	0,00	236.096,54	133.971,94	102.124,60	73.143,05
33918	Altres taxes utilització privativa domi	0,00	0,00	0,00	1.140,00	30,00	0,00	1.110,00	1.110,00	0,00	1.110,00
34100	Serveis assistencials	79.285,59	104.744,52	184.030,11	214.877,82	179,52	0,00	214.698,30	187.971,06	26.727,24	30.668,19
34200	Serveis educatius	1.001.559,07	0,00	1.001.559,07	1.082.002,19	1.023,39	0,00	1.080.978,80	918.182,97	162.795,83	79.419,73
34900	Altres preus públics	2.574.721,59	0,00	2.574.721,59	2.852.312,49	173.871,41	0,00	2.678.441,08	2.307.899,46	370.541,62	103.719,49
35006	Per a l'execució d'obres	0,00	0,00	0,00	89,15	0,00	0,00	89,15	89,15	0,00	89,15
38900	Reintegraments d'operacions corrents	35.059,69	0,00	35.059,69	86.547,40	0,00	0,00	86.547,40	38.123,35	48.424,05	51.487,71
39100	Multes	1,85	0,00	1,85	6.000,00	0,00	0,00	6.000,00	1.500,00	4.500,00	5.998,15
39110	Multes	2.853,74	0,00	2.853,74	0,00	0,00	0,00	0,00	0,00	0,00	-2.853,74
39120	Multes	1.516.390,52	0,00	1.516.390,52	2.070.692,75	5.010,59	300,00	2.065.382,16	1.099.688,31	965.693,85	548.991,64
39190	Multes	191.887,48	0,00	191.887,48	1.045.499,66	6.588,52	0,00	1.038.911,14	219.543,68	819.367,46	847.023,66
39200	Recàrrec període executiu i per decl.	3.344,62	0,00	3.344,62	7.387,38	72,43	0,00	7.314,95	6.317,40	997,55	3.970,33
39210	Recàrrec període executiu i per decl.	0,00	0,00	0,00	28.002,41	207,89	0,00	27.794,52	27.794,52	0,00	27.794,52
39211	Recàrrec període executiu i per decl.	800.000,00	0,00	800.000,00	717.415,15	5.453,27	0,00	711.961,88	711.961,88	0,00	-88.038,12
39300	Interessos de demora	296.184,42	0,00	296.184,42	255.913,02	5.608,37	0,00	250.304,65	241.123,62	9.181,03	-45.879,77
39610	Quotes d'urbanització	0,00	42.503,97	42.503,97	0,00	0,00	0,00	0,00	0,00	0,00	-42.503,97
39620	Altres ing. actuacions urbanització	0,00	9.338,63	9.338,63	0,00	0,00	0,00	0,00	0,00	0,00	-9.338,63
39710	Aprofitament urbanístic	0,00	0,00	0,00	31.225,00	0,00	0,00	31.225,00	31.225,00	0,00	31.225,00
39800	Indemnitzacions per assegurances de	30.000,00	0,00	30.000,00	61.681,37	0,00	0,00	61.681,37	61.681,37	0,00	31.681,37
39900	Altres ingressos	2.012.708,23	0,00	2.012.708,23	1.898.869,09	64.242,34	0,00	1.834.626,75	1.534.829,03	299.797,72	-178.081,48
39901	Altres ingressos diversos	691.756,02	0,00	691.756,02	605.231,48	9.114,32	0,00	596.117,16	525.293,16	70.824,00	-95.638,86
41000	D organismes autònoms adtius.de l e	0,00	0,00	0,00	29.154,31	0,00	0,00	29.154,31	0,00	29.154,31	29.154,31
42010	De l'Administració General de l'Estat	18.497.998,06	0,00	18.497.998,06	19.816.101,60	1.266.159,53	0,00	18.549.942,07	18.549.942,07	0,00	51.944,01

ESTAT DE LIQUIDACIÓ DEL PRESSUPOST

I.- Liquidació del pressupost d'ingressos

APLICACIÓ PRESSUPOSTÀRIA	DESCRIPCIÓ	PREVISIONS PRESSUPOSTÀRIES			DRETS RECONEGUTS	DRETS ANUL·LATS	DRETS CANCEL·LATS	DRETS RECONEGUTS NETS	RECAPTACIÓ NETA	DRETS PENDENTS DE COBRAMENT A 31 DE DESEMBRE	EXCÉS / DEFECTE PREVISIÓ
		INICIALS	MODIFICACIONS	DEFINITIVES							
42020	De l'Administració General de l'Estat	150.000,00	0,00	150.000,00	268.319,04	0,00	0,00	268.319,04	268.319,04	0,00	118.319,04
42090	De l'Administració General de l'Estat	221.000,00	16.570,00	237.570,00	256.244,70	0,00	0,00	256.244,70	256.244,70	0,00	18.674,70
42190	D'organismes autònoms i agències	0,00	0,00	0,00	1.113,81	0,00	0,00	1.113,81	1.113,81	0,00	1.113,81
44100	De societats mercantils	383.105,08	500,00	383.605,08	202.738,56	0,00	0,00	202.738,56	202.738,56	0,00	-180.866,52
45001	Altres transferències incondicionades	618.000,00	11.878,52	629.878,52	507.508,18	0,00	0,00	507.508,18	11.878,52	495.629,66	-122.370,34
45002	Transf.corrents convenis S.Socials-Ig	2.189.964,16	109.934,00	2.299.898,16	2.399.084,29	0,00	0,00	2.399.084,29	1.908.415,50	490.668,79	99.186,13
45030	Transf.corrents convenis Educació	393.000,00	0,00	393.000,00	57.920,00	11.976,80	0,00	45.943,20	45.943,20	0,00	-347.056,80
45050	Transf.corrents conv.ocup. i des. loca	0,00	11.173,60	11.173,60	31.777,42	48.854,10	0,00	-17.076,68	-48.854,10	31.777,42	-28.250,28
45060	Altres transf. corrents compl. conveni	0,00	0,00	0,00	18.000,00	0,00	0,00	18.000,00	17.100,00	900,00	18.000,00
45080	Altres subvencions corrents de l'Adm	255.172,27	0,00	255.172,27	420.373,64	0,00	0,00	420.373,64	196.516,19	223.857,45	165.201,37
45100	D organismes autònoms i agències	0,00	0,00	0,00	131.761,84	0,00	0,00	131.761,84	131.761,84	0,00	131.761,84
45300	De Societats mercantils, entitats púb.	0,00	60.000,00	60.000,00	60.000,00	0,00	0,00	60.000,00	0,00	60.000,00	0,00
46100	De Diputacions	163.727,93	67.788,00	231.515,93	553.887,73	0,00	0,00	553.887,73	112.937,73	440.950,00	322.371,80
46200	D'Ajuntaments	0,00	0,00	0,00	1.260,00	0,00	0,00	1.260,00	1.260,00	0,00	1.260,00
46300	De Mancomunitats	0,00	0,00	0,00	10.941,46	0,00	0,00	10.941,46	10.941,46	0,00	10.941,46
46500	De Comarques	810.000,00	0,00	810.000,00	918.802,10	0,00	0,00	918.802,10	918.802,10	0,00	108.802,10
47000	D'empreses privades i institucions	0,00	7.585,00	7.585,00	7.585,00	0,00	0,00	7.585,00	7.585,00	0,00	0,00
48000	De famílies i institucions sense final.l	46.000,00	20.500,00	66.500,00	96.500,00	0,00	0,00	96.500,00	96.500,00	0,00	30.000,00
51400	D'empreses i altres ens locals	290.000,00	0,00	290.000,00	34.049,02	0,00	0,00	34.049,02	34.049,02	0,00	-255.950,98
52000	Interessos de diposits	100.000,00	0,00	100.000,00	15.616,38	0,00	0,00	15.616,38	15.616,38	0,00	-84.383,62
53400	De Societats mercantils,ent.púb.emp.	0,00	1.125.000,00	1.125.000,00	1.125.000,00	0,00	0,00	1.125.000,00	0,00	1.125.000,00	0,00
53700	D empreses privades	0,00	0,00	0,00	29.333,19	0,00	0,00	29.333,19	29.333,19	0,00	29.333,19
54100	Arrendament de finques urbanes	80.000,00	0,00	80.000,00	64.789,29	0,00	0,00	64.789,29	44.139,18	20.650,11	-15.210,71
55000	Concessions administratives amb con	10.000,00	0,00	10.000,00	15.455,18	0,00	0,00	15.455,18	14.256,44	1.198,74	5.455,18
55900	Canon concessió centre comercial i o	0,00	0,00	0,00	1.500,00	0,00	0,00	1.500,00	1.500,00	0,00	1.500,00

ESTAT DE LIQUIDACIÓ DEL PRESSUPOST

I.- Liquidació del pressupost d'ingressos

APLICACIÓ PRESSUPOSTÀRIA	DESCRIPCIÓ	PREVISIONS PRESSUPOSTÀRIES			DRETS RECONEGUTS	DRETS ANUL·LATS	DRETS CANCEL·LATS	DRETS RECONEGUTS NETS	RECAPTACIÓ NETA	DRETS PENDENTS DE COBRAMENT A 31 DE DESEMBRE	EXCÉS / DEFECTE PREVISIÓ
		INICIALS	MODIFICACIONS	DEFINITIVES							
59900	Altres ingressos patrimonials	0,00	0,00	0,00	839,16	0,00	0,00	839,16	839,16	0,00	839,16
74100	De Societats mercantils	0,00	44.644,48	44.644,48	35.340,03	0,00	0,00	35.340,03	35.340,03	0,00	-9.304,45
75050	De l'administració gral.CCAA	0,00	14.471,04	14.471,04	0,00	30.800,00	0,00	-30.800,00	-30.800,00	0,00	-45.271,04
75060	De l'administració gral.CCAA conve	5.048.956,00	0,00	5.048.956,00	5.048.956,00	0,00	0,00	5.048.956,00	0,00	5.048.956,00	0,00
75300	De Soc.mercantils i ent.púb.emp.	0,00	12.000,00	12.000,00	12.000,00	0,00	0,00	12.000,00	9.600,00	2.400,00	0,00
76100	De la Diputació	1.805.000,00	169.332,01	1.974.332,01	1.523.322,01	0,00	0,00	1.523.322,01	169.332,01	1.353.990,00	-451.010,00
76500	De comarques	0,00	6.928,57	6.928,57	6.928,57	0,00	0,00	6.928,57	0,00	6.928,57	0,00
79100	Del Fons de Desenvolupament Regio	0,00	29.983,99	29.983,99	157.451,10	0,00	0,00	157.451,10	157.451,10	0,00	127.467,11
82120	Reinteg.préstecs i bestretes conc.sect	3.000.000,00	0,00	3.000.000,00	2.435.938,12	0,00	0,00	2.435.938,12	2.435.938,12	0,00	-564.061,88
87000	Romanent de tresoreria per a despese	0,00	1.347.503,36	1.347.503,36	0,00	0,00	0,00	0,00	0,00	0,00	-1.347.503,36
87010	Romanent tresoreria per a desp.amb f	0,00	4.292.964,13	4.292.964,13	0,00	0,00	0,00	0,00	0,00	0,00	-4.292.964,13
91100	Préstecs rebuts llarg termini d'ens sec	0,00	500.000,00	500.000,00	0,00	0,00	0,00	0,00	0,00	0,00	-500.000,00
91300	Préstecs rebuts a llarg termini d'ens f	2.649.616,17	0,00	2.649.616,17	2.649.616,17	0,00	0,00	2.649.616,17	2.649.616,17	0,00	0,00
Total General:		107.601.191,74	8.005.343,82	115.606.535,56	115.728.455,90	2.824.000,83	306,09	112.904.148,98	95.984.166,30	16.919.982,68	-2.702.386,58

2. GESTIÓ INDIRECTA DE SERVEIS PÚBLICS, CONVENIS I ALTRES FORMES DE COL·LABORACIÓ



AJUNTAMENT DE REUS

GESTIÓ INDIRECTA DE SERVEIS – EXERCICI 2016

Ref. Exp.	Servei	Contractista	Inici Contracte	Fi Contracte	Incidències					Alteració de fórmules de retribució contractista
					Nou Contracte	Contracte Vençut	Renovacions i Pròrrogues	Revisió Preus		
V-0061/1998	Concessió administrativa per a l'execució del polígon 2 del PERI del nucli antic i construcció i explotació d'un aparcament	JOSEL SL	17.09.2004	17.09.2054, explotació aparcament	No	No	No	Si, en base IPC; 2015 - Per acord del Ple de 13/07/2015 2016 - Per acord del Ple de 15/07/2015	No	
S-0003/2000	Concessió administrativa de l'aparcament subterrani de vehicles a la Pl. Prim	INTERPARKING HISPANIA SA	06.03.1975 (aprox., ja que, no consta la data en l'expedient, són 50 anys a comptar des de l'inici de l'explotació)	06.03.2025	No	No	No	Si, fórmula polinòmica, però l'any 2009, 2010, 2011, 2012, 2013, 2014, 2015 i 2016 no s'han revisat. Pendent d'executar sentència del recurs contenciós interposat per Interparking	Si	
GS-0022/2009	Gestió del servei públic de Neteja de l'Espai Públic i de Recollida de Residus municipals, així com el transport dels residus procedents del servei de neteja i del servei de recollida als centres de tractament indicats per l'Ajuntament de Reus	FOMENTO DE CONTRUCCIONES Y CONTRATAS SA	01.01.2010	31.12.2017	No	No	Contracte inicial	29/4/2011 modificació del contracte i del preu 2015 - Per acord del Ple de 13/07/2015 2016 - Per acord del Ple de 15/07/2016	Si, 21/9/2012 Acord de JGL, revisió fórmula polinòmica	
GS-0011/2011	Gestió del servei dels bucs d'assaig musical del Casal de Joves ubicat a La Palma	ENIS SCP	01.06.2012	31.05.2013	No	Si	Decret 19/05/2014 de continuïtat fins a nova adjudicació. NOU S-0021/2017	2015: No sol·licita la revisió.	No	
GS-0018-A/2012	Control de rosegadors de la ciutat de Reus	RAESGRA SL	16.12.2013	15.12.2016	No	No	Decret de pròrroga de 04/12/2015. Finalitzat. Gestionaran servei des d'Aigües de Reus	2015: No sol·licita la revisió.	No	
GS-0021/2012	Recollida, acollida i manteniment d'animals abandonats i morts al terme municipal de Reus	JARDI MORTUORI BAIX CAMP SL	03.06.2013	02.06.2017	No	No	Decret de pròrroga 04/5/2015 Addenda 05/05/2016 Decret de pròrroga 20/5/2016 NOU S-0060/2017	2015: No sol·licita la revisió. 4/4/2016 decret de modificació de preus.	No	
GS-0022/2012	Control d'aus salvatges urbanes de la ciutat de Reus	SOMA Solucions Orientades al Medi Ambient SL	03.06.2013	02.06.2014	No	Si	Decret 28/5/2015 continuïtat fins nova adjudicació. Vigent fins el 15/08/16 data que finalitza. El 16/08/16 entra en vigor el S-0048/2016 tipificat com a servei.	2015: No sol·licita la revisió.	No	

Ref. Exp.	Servei	Contractista	Inici Contracte	Fi Contracte	Incidències					Alteració de fórmules de retribució contractista
					Nou Contracte	Contracte Vençut	Renovacions i Pròrrogues	Revisió Preus	No	
S-0002/2012	Gestió del servei públic d'exploració de la central de recollida pneumàtica de Reus	ENWAC IBERIA SA	01.08.2012	31.07.2032	No	No	Contracte inicial	2015 - Per acord Ple 16/10/2015 2016 - Per acord Ple 02/11/2016	No	
GS-0014/2013	Servei de teleassistència domiciliària	TELEVIDA SERVICIOS SOCIO SANITARIOS SLU	21.10.2013	20.10.2017	No	No	2015 - Pròrroga Acord de JGL de 02/10/15 2016 - Pròrroga Acord de JGL de 29/07/16	4/12/2015 Acord JGL (efectes 21/10/15) 21/10/2016 Acord JGL (efectes 13/01/17)	No	
GS-0007/2014	Transport adaptat per a discapacitats i persones amb dependència	ASSEMBLEA LOCAL DE LA CREU ROJA A REUS	01.01.2015	31.12.2017	Si	No	Contracte inicial 2017 - Pròrroga Decret de 04/11/16 (efectes 01/01/17)	No procedeix	No	
GS-0068/2014 01	Atenció a persones amb dependència a les drogues en procés de deshabitació (Lot 1)	AEC GRIS FUNDACIÓ PRIVADA	01.12.2015	30.11.2017	Si	No	Contracte inicial	No procedeix	No	
GS-0068/2014 02	Atenció a persones amb dependència a les drogues en procés de reinserció (Lot 2)	AEC GRIS FUNDACIÓ PRIVADA	01.12.2015	30.11.2017	Si	No	Contracte inicial	No procedeix	No	

2015 i 2016 no es va iniciar cap expedient de Gestió de Servei Públic (repassats tots els contractes tipus S del 2015 i 2016)

**3. BASES DE PRESENTACIÓ DELS
COMPTES**

**4. NORMES DE RECONeixEMENT I
VALORACIÓ**



AJUNTAMENT DE REUS

3.- Bases de presentació dels comptes

3.1 Imatge fidel.

Els estats i comptes anuals s'han elaborat de forma clara de tal manera que reflecteixen la imatge fidel del patrimoni, de la seva situació financera, del resultat econòmic patrimonial i de l'execució del pressupost de l'Ajuntament, en els que s'ha tingut en compte els requisits de la informació que s'ha d'incloure en els comptes anuals així com els principis comptables i de gestió pressupostària que es regulen al Marc Conceptual de la comptabilitat pública del Pla General de Comptabilitat Pública adaptat a l'Administració Local que consta com Annex a la Instrucció del model normal de comptabilitat local, aprovada per l'Ordre HAP/1781/2013, de 20 de setembre.

En relació als principis comptables i de gestió pressupostària aquests s'han aplicat en els termes que es defineixen, aplicant el principi d'importància relativa en el cas de les despeses en bens que podrien ser inventariables però que tenen un valor escàs.

3.2 Comparació de la informació.

En aquest exercici 2016 ja són comparables les xifres i resultats de l'exercici 2016 respecte l'exercici 2015.

3.3 Raons i incidència en els comptes anuals dels canvis de criteri de comptabilització i correcció d'errors.

Durant l'exercici 2016 no s'ha produït canvis de criteris de comptabilització.

3.4 Informació sobre canvis en estimacions comptables quan siguin significatius.

Durant l'exercici 2016 no s'han produït canvis en estimacions comptables que siguin significatius.

4.- Normes de reconeixement i valoració

Els criteris comptables aplicats són els que es contenen en les normes de reconeixement i valoració incloses en el Pla General de Comptabilitat Pública adaptat a l'Administració local que consta com annex a la Instrucció del model normal de comptabilitat aprovada per l'Ordre HAP/1781/2013, de 20 de setembre.

5. IMMOBILITZAT MATERIAL



AJUNTAMENT DE REUS

IMMOBILITZACIONS MATERIALES. MODEL DE COST

COMpte	DESCRIPCIó	SALDO INICIAL	ENTRADES O DOTACIONS	AUGMENTS O traspasos	SORTIDES O BAIXES	DISMINUCIONS O traspasos	Correccions VALORATIVES NETES PER Deteriorament L'EXERCICI	Amortització L'EXERCICI	SALDO FINAL
210	TERRENOS Y BIENES NATURALES.	34.353.884,60	36.801,15	97.256,74	30.859,59	3.015,30	0,00	0,00	34.454.067,60
211	CONSTRUCCIONES.	110.282.859,06	315.858,96	16.068,80	0,00	50.741,26	0,00	1.293.227,91	109.270.817,65
212	INFRAESTRUCTURAS.	2.285.108,28	0,00	428.597,06	0,00	0,00	0,00	84.518,67	2.629.186,67
214	MAQUINARIA Y UTILLAJE.	1.786.240,05	29.479,17	7.573,24	0,00	0,00	0,00	215.734,42	1.607.558,04
216	MOBILIARIO.	416.164,60	5.297,21	14.571,06	0,00	0,00	0,00	103.182,58	332.850,29
217	EQUIPOS PARA PROCESOS DE INFORMACIÓN.	457.185,10	54.172,54	17.914,34	0,00	0,00	0,00	125.079,77	404.192,21
218	ELEMENTOS DE TRANSPORTE.	191.267,03	0,00	17.429,35	0,00	0,00	0,00	42.185,19	166.511,19
219	OTRO INMOVILIZADO MATERIAL.	1.019.775,07	70.051,89	14.028,81	0,00	0,00	0,00	228.434,98	875.420,79
232	INFRAESTRUCTURAS EN CURSO.	6.864,09	452.013,02	0,00	0,00	428.597,06	0,00	0,00	30.280,05
Total General:		150.799.347,88	963.673,94	613.439,40	30.859,59	482.353,62	0,00	2.092.363,52	149.770.884,49

IMMOBILITZACIONS MATERIALS. MODEL DE LA revaloració

COMPTE	DESCRIPCIO	SALDO INICIAL	ENTRADES O DOTACIONS	AUGMENTS O traspasos	SORTIDES O BAIXES	DISMINUCIONS O traspasos	Correccions VALORATIVES NETES PER Deteriorament L'EXERCICI	Amortització L'EXERCICI	REVALORIZACION ES	SALDO FINAL
Total General:										

6. PATRIMONI PÚBLIC DEL SÒL



AJUNTAMENT DE REUS

PATRIMONI PÚBLIC DEL SÒL. MODEL DE COST

COMpte	DESCRIPCIÓ	SALDO INICIAL	ENTRADES O DOTACIONS	AUGMENTS O traspassos	SORTIDES O BAIXES	DISMINUCIONS O traspassos	Correccions VALORATIVES NETES PER Deteriorament L'EXERCICI	Ameritzaçió L'EXERCICI	SALDO FINAL
240	TERRENOS DEL PÚBLICO DEL SUELO.	17.071.692,69	1.683.728,20	0,00	0,00	0,00	0,00	0,00	18.755.420,89
Total General:		17.071.692,69	1.683.728,20	0,00	0,00	0,00	0,00	0,00	18.755.420,89

PATRIMONI PÚBLIC DEL SÒL. MODEL DE LA revaloració

COMpte	DESCRIPCió	SALDO INICIAL	ENTRADES O DOTACIONS	AUGMENTS O traspasos	SORTIDES O BAIXES	DISMINUCIONS O traspasos	Correccions VALORATIVES NETES PER Deteriorament L'EXERCICI	Amortització L'EXERCICI	REVALORIZACIONES	SALDO FINAL
Total General:										

7. INVERSIONS IMMOBILIÀRIES



AJUNTAMENT DE REUS

- Sense contingut.



AJUNTAMENT DE REUS

INVERSIONS IMMOBILIÀRIES. COST

COMpte	DESCRIPCIó	SALDO INICIAL	ENTRADES O DOTACIONS	AUGMENTS O traspasos	SORTIDES O BAIXES	DISMINUCIONS O traspasos	Correccions VALORATIVES NETES PER Deteriorament L'EXERCICI	Amortització L'EXERCICI	SALDO FINAL
	Total General:								

AJUNTAMENT DE REUS - 2016

Data de Referència: 31/12/2016
Data de Creació: 31/12/2016

INVERSIONS IMMOBILIÀRIES. Revaloració

COMPTE	DESCRIPCIÓ	SALDO INICIAL	ENTRADES O DOTACIONS	AUGMENTS O traspassos	SORTIDES O BAIXES	DISMINUCIONS O traspassos	Correccions VALORATIVES NETES PER Deteriorament L'EXERCICI	Amortització L'EXERCICI	REVALORIZACION ES	SALDO FINAL
--------	------------	---------------	-------------------------	--------------------------	----------------------	------------------------------	--	----------------------------	----------------------	-------------

Total General:

8. IMMOBILITZAT INTANGIBLE



AJUNTAMENT DE REUS

Immobilitzat intangible. COST

COMpte	DESCRIPció	SALDO INICIAL	ENTRADES O DOTACIONS	AUGMENTS O traspasos	SORTIDES O BAIXES	DISMINUCIONS O traspasos	Correccions VALORATIVES NETES PER Deteriorament L'EXERCICI	Amortització L'EXERCICI	SALDO FINAL
206	APLICACIONES INFORMÁTICAS.	129.363,07	46.007,07	0,00	0,00	0,00	0,00	83.557,91	91.812,23
209	OTRO INMOV.INTANGIBLE.	371.629,53	83.962,73	0,00	0,00	0,00	0,00	183.462,47	272.129,79
Total General:		500.992,60	129.969,80	0,00	0,00	0,00	0,00	267.020,38	363.942,02

Immobilitzat intangible. Revaloració

COMPTE	DESCRIPCIO	SALDO INICIAL	ENTRADES O DOTACIONS	AUGMENTS O traspasos	SORTIDES O BALXES	DISMINUCIONS O traspasos	Correccions VALORATIVES NETES PER Deteriorament L'EXERCICI	Amortització L'EXERCICI	REVALORIZACION ES	SALDO FINAL
Total General:										

9. ARRENDAMENTS FINANCERS I ALTRES OPERACIONS DE NATURALES SIMILAR



AJUNTAMENT DE REUS

CONTRACTES D'ARRENDAMENTS FINANCERS VIGENTS – EXERCICI 2016

Ref. Exp.	Servei	Contractista	Inici Contracte	Fi Contracte	Dades econòmiques			
					Import del contracte (*)	Quota mensual (*)	Nombre de quotes	Import opció de compra (*)
BM-0018/2010	Servei d'impressió, fax, digitalització i copisteria de l'Ajuntament de Reus, dels seus Organismes Autònoms i altres ens dependents	SISTEMAS DIGITALES DE CATALUNYA SL	19/01/2012	18/01/2017	393.439,22 € 13.686,72 €	Lloguer: 6.557,32 € Ampliació: 285,14 €	60 48	No procedeix
BM-0002/2013	Arrendament amb opció de compra del subministrament, instal·lació, configuració, migració i manteniment d'un sistema d'emmagatzemament NAS d'alta disponibilitat	LOGICALIS SPAIN SLU	28/03/2014	27/03/2018	296.268,98 €	6.172,27 €	48	1.773,38 €
BM-0072/2014	Subministrament mitjançant arrendament amb opció de compra de l'espai d'emmagatzematge pel seu sistema informàtic corporatiu, per tal de donar el servei que presta a les empreses municipals Reus Serveis Municipals SA (divisions central i serveis funeraris)	LOGICALIS SPAIN SLU	14/04/2015	13/04/2019	28.473,72 €	593,20 €	48	0 €

(*) IVA inclòs

10. ACTIUS FINANCERS



AJUNTAMENT DE REUS

10. Activos financieros 1. Información relacionada con el Balance

A) Estado Resumen de la conciliación

CATEGORIAS	ACTIVOS FINANCIEROS A LARGO PLAZO						ACTIVOS FINANCIEROS A CORTO PLAZO						TOTAL	
	INVERSIONES EN PATRIMONIO		VALORES REPRESENTATIVOS DE DEUDA		OTRAS INVERSIONES		INVERSIONES EN PATRIMONIO		VALORES REPRESENTATIVOS DE DEUDA		OTRAS INVERSIONES		2015	2016
	2016	2015	2016	2015	2016	2015	2016	2015	2016	2015	2016	2015	2016	2015
Creditos y Partidas a Cobrar	265.177,01	233.331,58	0,00	0,00	0,00	0,00	0,00	0,00	0,00	0,00	11.920.943,88	11.921.955,44	12.186.120,89	12.155.287,02
Inversiones mantenida hasta el vencimiento	0,00	0,00	0,00	0,00	0,00	0,00	0,00	0,00	0,00	0,00	0,00	0,00	0,00	0,00
Act. Finan. a Cabe	0,00	0,00	0,00	0,00	0,00	0,00	0,00	0,00	0,00	0,00	0,00	0,00	0,00	0,00
Razonable Camb. Result	0,00	0,00	0,00	0,00	0,00	0,00	0,00	0,00	0,00	0,00	0,00	0,00	0,00	0,00
Inv.Grupo.Miembros y Asociados	79.675.048,57	79.675.048,57	0,00	0,00	14.150.483,90	16.702.254,26	0,00	0,00	0,00	0,00	4.240.832,28	3.000.406,04	98.066.364,75	99.377.302,87
Act. Finan. Disponibles Venta	0,00	0,00	0,00	0,00	0,00	0,00	0,00	0,00	0,00	0,00	0,00	0,00	0,00	0,00
TOTAL	79.940.225,58	79.908.380,15	0,00	0,00	14.150.483,90	16.702.254,26	0,00	0,00	0,00	0,00	16.161.776,16	14.921.955,48	110.232.485,64	111.532.589,89

G.10.1.b Correcciones por deterioro de valor

	SALDO INICIAL	DISMINUCION DE VALOR POR DETERIORO CREDITICIO DEL EJERCICIO	REVERSION DEL DETERIORO CREDITICIO EN EL EJERCICIO	SALDO FINAL
Activos Financieros a Largo Plazo				
Inversiones en Patrimonio	77.319.419,41	3.576.021,40	0,00	73.743.398,01
Valores representativos de Deuda	0,00	0,00	0,00	0,00
Otras inversiones	0,00	0,00	0,00	0,00
Activos Financieros a Corto Plazo				
Inversiones en Patrimonio	0,00	0,00	0,00	0,00
Valores representativos de Deuda	0,00	0,00	0,00	0,00
Otras inversiones	0,00	0,00	0,00	0,00

AJUNTAMENT DE REUS - 2016

Data de Referència: 31/12/2016
Data de Creació: 31/12/2016

G.10.3.a Activos Financieros. Riesgo de tipo de Cambio

MONEDAS	INVERSIONES EN PATRIMONIO	VALORES REPRESENTATIVO S	OTRAS INVERSIONES	TOTAL
---------	------------------------------	--------------------------------	----------------------	-------

DE LA DEUDA

G.10.3.b Activos Financieros. Riesgo de tipo de interés

TOTAL

A TIPO DE INTERÉS
VARIABLE

A TIPO DE INTERÉS FIJO

CLASES DE ACTIVOS FINANCIEROS

Valores representativos de la deuda

Otros activos financieros

TOTAL

% de activos financieros a tipo de interés fijo o variable sobre el total

11. PASSIUS FINANCERS



AJUNTAMENT DE REUS

11.1. Situación y movimientos de las deudas

a) Deudas al Coste Amortizado

IDENTIFICACIÓN DEUDA	DEUDA AL 1 ENERO		CREACIONES				INTERESES DEVENGADOS SEGUN T.I.E.		INTERESES CANCELADOS (7)	DIFERENCIAS DE CAMBIO		DISMINUCIONES		DEUDA AL 31 DICIEMBRE	
	COSTE AMORTIZADO (1)	INTERESES EXPLICITOS (2)	EFFECTIVO (3)	GASTOS (4)	EXPLICITOS (5)	RESTO (6)	DEL COSTE AMORTIZADO (8)	DE INTERESES EXPLICITOS (9)		VALOR CONTABLE (10)	RESULTADO (11)	COSTE AMORTIZADO (12)=-1+3-4 +6+8-10	INTERESES EXPLICITOS (13)=-2+5 -7+9		
2006000001 - BANCO CAM-IB	6.538.862,91	0,00	0,00		3.913,78		3.913,78		501.616,87		6.037.246,04	0,00			
2006000002 - CAIXABANK	4.835.444,06	3.528,03	0,00		5.993,24		9.521,27		469.010,36		4.366.433,70	0,00			
2006000003 - CATALUNYA B	984.167,72	0,00	0,00		1.537,94		1.308,26		74.983,48		909.184,24	229,68			
2006000004 - BANCO BILBAO	24.537.567,61	0,00	0,00		20.769,29		19.439,26		1.877.806,42		22.659.561,19	1.330,03			
2006000005 - CAIXA CATALU	18.571.428,53	0,00	0,00		5.907,77		5.907,77		1.428.571,44		17.142.857,09	0,00			
2006000006 - BANCO SANTA	2.282.729,02	0,00	0,00		10.361,20		10.361,20		133.463,76		2.149.315,26	0,00			
2006000007 - BANCA	1.965.571,10	0,00	0,00		149,10		149,10		289.732,72		1.684.838,38	0,00			
2007000001 - BANCA	5.219.930,71	0,00	0,00		130,50		130,50		652.434,28		4.567.496,43	0,00			
2007000002 - BANCO BILBAO	10.666.666,72	0,00	0,00		0,00		0,00		1.333.333,36		9.333.333,36	0,00			
2007000003 - BANC DEXIA SA	10.954.449,59	0,00	0,00		0,00		0,00		1.369.306,24		9.585.143,35	0,00			
2009000001 - DEXIA SABADE	3.167.531,49	0,00	0,00		34.310,28		34.310,28		336.537,73		2.830.993,76	0,00			
2009000002 - BANCO SANTA	2.999.742,76	0,00	0,00		33.047,73		23.811,66		318.286,51		2.681.456,25	7.236,07			
2010000005 - CAJAMAR-CAJA	2.197.802,24	0,00	0,00		27.041,30		27.041,30		196.928,10		2.000.874,14	0,00			
2010000006 - DEXIA SABADE	3.993.594,81	0,00	0,00		37.571,04		37.571,04		382.338,49		3.611.256,32	0,00			
2010000007 - BANCO CAM-IB	1.440.480,88	0,00	0,00		36.492,88		36.492,88		127.698,00		1.312.782,88	0,00			
2010000008 - BANCO SANTA	3.587.926,29	0,00	0,00		77.563,40		77.563,40		323.899,03		3.264.027,26	0,00			
2010000009 - CAJAMAR-CAJA	2.183.121,16	0,00	0,00		43.202,71		43.202,71		193.969,26		1.991.151,90	0,00			
2012000004 - BANCA FRFP	4.261.553,34	0,00	0,00		33.579,79		33.579,79		1.440.963,13		2.820.592,21	0,00			
2012000007 - NCG BANCO, N	1.194.636,56	0,00	0,00		6.261,77		6.261,77		1.194.636,56		0,00	0,00			
2016000001 - CAIXABANK-IN	0,00	0,00	2.649.616,17		19.212,50		12.263,88		0,00		2.649.616,17	6.248,62			
Total:	111.585.059,50	3.528,03	2.649.616,17		399.037,22		386.820,85		12.636.515,74		101.598.159,93	15.744,40			

ESTAT DEL DEUTE. CAPITALS

11.1. Situación y movimientos de las deudas a) Deudas al Coste Amortizado

IDENTIFICACIÓN DEUDA	DEUDA AL 1 ENERO		CREACIONES		INTERESES DEVENGADOS SEGÚN T.I.E.			INTERESES CANCELADOS	DIFERENCIAS DE CAMBIO		DISMINUCIONES		DEUDA AL 31 DICIEMBRE	
	INTERESES EXPLÍCITOS	COSTE AMORTIZADO	EFFECTIVO	GASTOS	EXPLÍCITOS	RESTO	DEL COSTE AMORTIZADO		DE INTERESES EXPLÍCITOS	VALOR CONTABLE	RESULTADO	COSTE AMORTIZADO	INTERESES EXPLÍCITOS	
	(2)	(1)	(3)	(4)	(5)	(6)	(7)	(8)	(9)	(10)	(11)	(12)=1+3-4	(13)=2+5	(14)=13-7-9
Deutes amb Entitats de Crèdit.														
201500002 - CAIXABANK - P	0,00	0,00	0,00	0,00	2.506,95		2.506,95			442.394,39		-442.394,39	0,00	0,00
201500001 - BBVA - PÓLISSA	0,00	880.000,00	442.394,39	442.394,39	4.198,44		4.198,44			380.000,00		442.394,39	0,00	0,00
Total:	0,00	880.000,00	442.394,39	442.394,39	6.705,39		6.705,39			1.322.394,39		0,00	0,00	0,00
Deutes amb Entitats Públiques														
201100005 - MINISTERI ECO	0,00	6.788.906,60	0,00	0,00	0,00		0,00			1.556.418,96		5.232.487,64	0,00	0,00
Total:	0,00	6.788.906,60	0,00	0,00	0,00		0,00			1.556.418,96		5.232.487,64	0,00	0,00
Total General:	3.528,03	119.253.966,10	3.092.010,56	3.092.010,56	405.742,61		393.526,24			15.515.329,09		106.830.647,57	15.744,40	15.744,40

AJUNTAMENT DE REUS - 2016

Data de Referència: 31/12/2016
Data de Creació: 31/12/2016

G.11.1.b Deudas a valor razonable

IDENTIFICACION DEUDA	DEUDA AL 1 ENERO							DIFERENCIAS DE CAMBIO		DEUDA AL 31 DICIEMBRE		
	VALOR EX-CUPÓN	INTERESES EXPLÍCITOS	EFFECTIVO	GASTOS	INTERESES DEVENGADOS	INTERESES CANCELADOS	VARIACION VALOR RAZONABLE	DEL VALOR EX-CUPÓN	DE INTERESES EXPLÍCITOS	DISMINUCIONES	VALOR EX-CUPÓN	INTERESES EXPLÍCITOS
	(1)	(2)	(3)	(4)	(5)	(6)	(7)	(8)	(9)	(10)	(11)=1+3+7 +8-10	(12)=2+5 +9-6

TOTAL :

C) RESUMEN CUOTAS

11. Pasivos financieros 1. Situación y movimientos de las deudas

CATEGORIAS	LARGO PLAZO				CORTO PLAZO				TOTAL					
	OBLIGACIONES Y OTROS VALORES NEGOCIABLES	DEUDAS CON ENTIDADES DE CRÉDITO	OTRAS DEUDAS	OBLIGACIONES Y OTROS VALORES NEGOCIABLES	DEUDAS CON ENTIDADES DE CRÉDITO	OTRAS DEUDAS								
	EJERCICIO CORRIENTE	EJERCICIO ANTERIOR	EJERCICIO CORRIENTE	EJERCICIO ANTERIOR	EJERCICIO CORRIENTE	EJERCICIO ANTERIOR	EJERCICIO CORRIENTE	EJERCICIO ANTERIOR	EJERCICIO CORRIENTE	EJERCICIO ANTERIOR				
DEUDAS A COSTE AMORTIZADO	0,00	0,00	91.574.675,63	101.585.059,50	4.937.959,42	5.503.264,70	0,00	0,00	10.023.484,30	10.880.000,00	3.804.422,40	3.972.442,10	110.340.541,75	121.900.766,30
DEUDAS A VALOR RAZONABLE	0,00	0,00	0,00	0,00	0,00	0,00	0,00	0,00	0,00	0,00	0,00	0,00	0,00	
TOTAL	0,00	0,00	91.574.675,63	101.585.059,50	4.937.959,42	5.503.264,70	0,00	0,00	10.023.484,30	10.880.000,00	3.804.422,40	3.972.442,10	110.340.541,75	121.900.766,30

AJUNTAMENT DE REUS - 2016

G.MEMORIA

11. PASIVOS FINANCIEROS 11.2 LÍNEAS DE CRÉDITO

IDENTIFICACIÓN DEUDA	LÍMITE CONCEDIDO	DISPUESTO	DISPONIBLE	COMISION S / NO DISPUESTO
2016000002 - CALXABANK -PÒLISSA CRÈDIT 2016-2017	2.500.000,00	0,00	2.500.000,00	2,50
2016000003 - BBVA -PÒLISSA CRÈDIT 2016-2017	4.000.000,00	0,00	4.000.000,00	2,50

G.11.3.a Pasivos Financieros. Riesgo de tipo de Cambio

MONEDAS	INVERSIONES EN PATRIMONIO	VALORES REPRESENTATIVO S	OTRAS INVERSIONES	TOTAL
<hr/>				
		DE LA DEUDA		

G.11.3.b Pasivos Financieros. Riesgo de tipo de interés

CLASES DE PASIVOS FINANCIEROS	A TIPO DE INTERÉS FIJO	A TIPO DE INTERÉS VARIABLE	TOTAL
Obligaciones y Otros Valores Negociables			
Deudas con Entidades de Crédito			
Otras Deudas			
Total Importe			
% de pasivos financieros a tipo de interés fijo o variable sobre el total			

G.11.4 Avales y Otras Garantías Concedidas. a) Avales Concedidos

IDENTIFICACIÓN AVAL	ENTIDAD AVALADA		FECHA CONCESIÓN AVAL	FECHA VENCIMIENTO AVAL	FINALIDAD AVAL	AVALES PENDIENTES A 1 DE ENERO	AVALES CONCEDIDOS EN EL EJERCICIO	AVALES CANCELADOS EN EL EJERCICIO			AVALES PENDIENTES A 31 DE DICIEMBRE	PROVISIONES	
	NIF	DENOMINACIÓN						POR EJECUCIÓN	POR OTRAS CAUSAS	TOTAL		EJERCICIO	ACUMULADA
1	A43203620	REUS MOBILITAT I SERVEIS SA	13/01/2011	13/01/2031	Préstec Inversions	2.609.645,61	0,00	0,00	114.306,13	114.306,13	2.495.339,48	0,00	0,00
2	A43203620	REUS MOBILITAT I SERVEIS SA	27/07/2010	31/07/2020	Préstec Inversions	1.542.224,30	0,00	0,00	311.500,28	311.500,28	1.230.724,02	0,00	0,00
3	A43423649	REUS DESENVOLUPAMEN T ECONOMI C SA	16/05/2011	16/05/2031	Préstec Sindical	30.673.684,24	0,00	0,00	1.978.947,36	1.978.947,36	28.694.736,88	0,00	0,00
4	G43624659	FUNDACIO IMFE MAS CARANDE LL	22/11/2016	22/11/2017	75% polissa de crèdit	75.000,00	75.000,00	0,00	75.000,00	75.000,00	75.000,00	0,00	0,00
SUBTOTAL OTRAS ENTIDADES						34.900.554,15	75.000,00	0,00	2.479.753,77	2.479.753,77	32.495.800,38	0,00	0,00
TOTAL :						34.900.554,15	75.000,00	0,00	2.479.753,77	2.479.753,77	32.495.800,38	0,00	0,00

AJUNTAMENT DE REUS - 2016

Data de Referència: 31/12/2016
 Data de Creació: 31/12/2016

G.11.4 Avals y Otras Garantías Concedidas. b) Avals Ejecutados

IDENTIFICACION	ENTIDAD AVALADA		FECHA CONCESION AVAL	FECHA VENCIMIENTO AVAL	FINALIDAD AVAL	AVALES CANCELADOS EN EL EJERCICIO POR ELECUCION	APLICACION PRESUPUESTARIA		CONCEPTO NO PRESUPUESTARIO	
	NIF	DENOMINACION					CODIGO	DESCRIPCION	CODIGO	DESCRIPCION
1	A43203520	REUS MOBILITAT I SERVEIS SA	13/01/2011	13/01/2031	Préstec Inversions	0,00				
2	A43203520	REUS MOBILITAT I SERVEIS SA	27/07/2010	31/07/2020	Préstec Inversions	0,00				
3	A43423649	REUS DESENVOL UPAMENT ECONOMIC SA	16/05/2011	16/05/2031	Préstec Sindicat	0,00				
4	G43624659	FUNDACIO IMFE MAS CARANDELL	22/11/2016	22/11/2017	75% polissa de credit	0,00				
SUBTOTAL OTRAS ENTIDADES						0,00				
TOTAL :						0,00				

G.11.4 Avales y Otras Garantías Concedidas. c) Avales Reintegrados

AÑO DE EJECUCIÓN	IMPORTE REINTEGRADO EN EL EJERCICIO	APLICACIÓN PRESUPUESTARIA		CONCEPTO NO PRESUPUESTARIO	
		CÓDIGO	DESCRIPCIÓN	CÓDIGO	DESCRIPCIÓN

TOTAL :

12. COBERTURES COMPTABLES



AJUNTAMENT DE REUS

- Sense contingut.



AJUNTAMENT DE REUS

13. ACTIUS CONSTRUÏTS O ADQUIRITS PER A ALTRES ENTITATS Y ALTRES EXISTÈNCIES



AJUNTAMENT DE REUS

- Sense contingut.



AJUNTAMENT DE REUS

AJUNTAMENT DE REUS - 2016

Data de Referència: 31/12/2016
Data de Creació: 31/12/2016

G.13 Activos construidos o adquiridos para otras entidades

PARTIDA BALANCE	IMPORTE DE LAS CORRECCIONES VALORATIVAS	IMPORTE REVERSIÓN	IMPORTE COSTES CAPITALIZADOS	LIMITACIÓN DISPONIBILIDAD OBRAS Y OTRAS EXISTENCIAS	GARANTÍAS	PIGNORACIONES	FIANZAS	OTROS
--------------------	---	----------------------	---------------------------------	---	-----------	---------------	---------	-------

TOTAL :

14. MONEDA ESTRANGERA



AJUNTAMENT DE REUS

- Sense contingut.



AJUNTAMENT DE REUS

G.14. Moneda Extranjera. 1 Transacciones LIQUIDADAS a lo largo del ejercicio

PARTIDA BALANCE	ELEMENTOS DEL ACTIVO O PASIVO	IMPORTE TOTAL	DIFERENCIAS DE CAMBIO RECONOCIDAS EN EL RESULTADO DEL EJERCICIO
------------------------	--	----------------------	--

TOTAL :

AJUNTAMENT DE REUS - 2016

Data de Referència: 31/12/2016
Data de Creació: 31/12/2016

G.14. Moneda Extranjera. 2 Transacciones VIVAS o PENDIENTES de Vencimiento a fin de ejercicio

PARTIDA	BALANCE	ELEMENTOS DEL ACTIVO O PASIVO	IMPORTE TOTAL	DIFERENCIAS DE CAMBIO RECONOCIDAS EN EL RESULTADO DEL EJERCICIO
---------	---------	----------------------------------	---------------	---

TOTAL :

15. TRANSFERÈNCIES, SUBVENCIONS I ALTRES INGRESSOS I DESPESES



AJUNTAMENT DE REUS

G.15.1 Transferencias y subvenciones recibidas

CARACTERÍSTICAS	IMPORTE RECIBIDO		IMPORTE REINTEGRABLE	IMPORTE NO REINTEGRABLE	CANTIDAD IMPUTADA A RESULTADOS	
	EJERCICIO CORRIENTE	EJERCICIOS ANTERIORES			EJERCICIO CORRIENTE	EJERCICIOS ANTERIORES
M.Hisenda-Fons complementari finançament	18.549.942,07	0,00	0,00	0,00	0,00	0,00
M.Hisenda-Comp. centres concertats 2016	139.786,22	0,00	0,00	0,00	0,00	0,00
M.Hisenda-Comp. beneficis fiscals coop.2015	128.532,82	0,00	0,00	0,00	0,00	0,00
M.Hisenda-Transport urbà	215.674,70	0,00	0,00	0,00	0,00	0,00
Generalitat-Fons cooperació local 2016	495.629,66	0,00	0,00	0,00	0,00	0,00
Generalitat-Construcció nou hospital de Reus	5.048.956,00	0,00	0,00	0,00	0,00	0,00
Generalitat-Contracte Programa 2016	2.347.476,79	0,00	0,00	0,00	0,00	0,00
Generalitat-Contracte Programa 2015 SAD DEP	73.966,06	0,00	0,00	0,00	0,00	0,00
Generalitat-PIOSC 2014	67.152,27	0,00	0,00	0,00	0,00	0,00
Generalitat-PIOSC 2012 despesa corrent	154.105,18	0,00	0,00	0,00	0,00	0,00
Agència Residus Catalunya-retorn del cànon	119.561,84	0,00	0,00	0,00	0,00	0,00
Diputació Tarragona-PAM 2015- Despesa corrent	96.727,93	0,00	0,00	0,00	0,00	0,00
Diputació Tarragona-1r cicle educ inf 2015-2016	390.950,00	0,00	0,00	0,00	0,00	0,00
Consell comarcal-Ajuts menjador escolar	905.526,40	0,00	0,00	0,00	0,00	0,00
Diputació Tarragona-PAM 2015-C.Girada	87.944,76	0,00	0,00	0,00	0,00	0,00
Diputació Tarragona-locs Mediterranis 2017	1.353.990,00	0,00	0,00	0,00	0,00	0,00
FONS FEDER-Espai Gaudí	157.451,10	0,00	0,00	0,00	0,00	0,00
TOTAL :	30.333.373,80	0,00	0,00	0,00	0,00	0,00

G.15.2 Transferencias y subvenciones concedidas

CARACTERÍSTICAS	NIF DEL PERCEPTOR	DENOMINACIÓN DE PERCEPTOR	IMPORTE	FINALIDAD	REINTEGROS
TRANSF.CORRENTS	Q5856172A	GEN CAT CONSORCI	152.511,68	aportació 2016 i resta 2015	0,00
TRANSF.CORRENTS	Q4300188B	ATM CAMP DE TARRAGONA-	273.324,32	aportació 2016	0,00
TRANSF.CORRENTS	P9312515A	CONSORCI DEL TEATRE	346.412,81	aportació 2016	0,00
TRANSF.CORRENTS	P9312507H	INSTITUT MUNICIPAL	1.638.570,88	aportació 2016	0,00
TRANSF.CORRENTS	P9312504E	AGENCIA DE PROMOCIO DE	934.878,52	aportació 2016 i fons turisme	0,00
TRANSF.CORRENTS	P9312503G	INSTITUT MUNICIPAL	1.612.894,00	aportació 2016	0,00
TRANSF.CORRENTS	P9312501A	INSTITUT MUNICIPAL DE	762.521,00	aportació 2016	0,00
TRANSF.CORRENTS	P9300001F	CONSORCI TEATRE	346.999,69	aportació 2016	0,00
TRANSF.CORRENTS	A43544626	REUS ESPORT I LLEURE-	728.027,97	aportació 2016 i resta 2015	0,00
TRANSF.CORRENTS	A43423649	REUS DESENVOLUPAMENT	1.024.912,00	aportació 2016	0,00
TRANSF.CORRENTS	A43511161	REUS TRANSPORT PUBLIC	1.402.165,79	aportació 2016	0,00
TRANSF.CORRENTS	G43498674	FUNDACIÓN REGO-	137.960,30	conveni col.laboració déficit explotació	0,00
SUBV.DIRECTA	P9312503G	INSTITUT MUNICIPAL	10.000,00	equipament informatic i altres inversions	0,00
SUBV.DIRECTA	P9300012C	DIPUTACIÓ DE TARRAGONA-	142.000,00	conveni cooperació econòmica	0,00
SUBV.DIRECTA	A55517924	CLUB DE FUTBOL REUS	355.104,44	usos instal.lacions i promoció ascens cat.	0,00
SUBV.DIRECTA	G43013804	REUS DEPORTIU-G43013804-	177.166,14	subv esportives	0,00
SUBV.DIRECTA	G43014604	CENTRE DE LECTURA DE	110.013,67	centre lectura 2016	0,00
SUBV.DIRECTA	G43036185	ASSOC FAMILIARS	73.000,00	conveni recuperació aliments-cistella basica	0,00
SUBV.DIRECTA	G43263367	UNION DEPORTIVA	103.083,69	usos instal.lacions i subv esportives	0,00
SUBV.DIRECTA	G43535095	CLUB ESPORTIU UNIO	162.744,51	usos instal.lacions i subv esportives	0,00
SUBV.DIRECTA	G43731157	ESCOLA FUTBOL LA	161.589,49	usos instal.lacions i subv esportives	0,00

G.15.2 Transferencias y subvenciones concedidas

CARACTERÍSTICAS	NIF DEL PERCEPTOR	DENOMINACIÓN DE PERCEPTOR	IMPORTE	FINALIDAD	REINTEGROS
SUBV.DIRECTA	G55547145	CLUB ESPORTIU SANTES	304.483,95	usos instal.lacions i subv esportives	0,00
SUBV.DIRECTA	R4300214F	CARITAS	101.904,37	projectes 2016	0,00
TRANS.CAPITAL	A43096692	HOSPITAL SANT JOAN DE	1.125.000,00	aportació per compensació pèrdues	0,00
TRANS.CAPITAL	A43423649	REUS DESENVOLUPAMENT	4.468.562,93	transfèrència de capital finançament i equipament	0,00
TRANS.CAPITAL	A43544626	REUS ESPORT I LLEURE SA-	2.468.815,46	conveni capital inversions Jocs Mediterrani	0,00
TRANS.CAPITAL	A43673839	REUS SERVEIS MUNICIPALS	5.048.956,00	construcció nou hospital St Joan -any 2016	0,00
TRANS.CAPITAL	S0811001G	GENERALITA DE	100.000,45	conveni obres ctr Cambrils-concedit al 2015	0,00
TOTAL :			24.273.604,06		0,00

16. PROVISIONS I CONTINGÈNCIES



AJUNTAMENT DE REUS

- Sense contingut.



AJUNTAMENT DE REUS

AJUNTAMENT DE REUS - 2016

Data de Referència: 31/12/2016
Data de Creació: 31/12/2016

Provisions y Contingencias

	SALDO INICIAL PROVISIONES	AUMENTOS PROVISIONES	DISMINUCIONES PROVISIONES	SALDO FINAL PROVISIONES
EPIGRAFE BALANCE				
TOTAL:				

17. INFORMACIÓ SOBRE MEDI AMBIENT



AJUNTAMENT DE REUS

G.17. Informació sobre el medi ambient. 1 Obligacions reconegudes a l'exercici amb càrrec a la política de despesa 17 Medi ambient

GRUPO DE PROGRAMAS (17. MEDIO AMBIENTE)	Importe
170200 - Defensa jurídica i redacció convenis	5.445,00
170300 - Medi ambient-PG	1.025.013,42
170500 - Execucions subsidiaries MA	12.204,06
171000 - Parcs i Jardins -PG	157.047,67
171010 - Convenis MA	24.481,48
171020 - Parcs i Jardins-Inversions	1.157,06
171030 - Reposició sinistres mob. urbà	35.037,48
1711001 - Subministrament plantes per empreses	34.985,58
1711002 - Productes químics per neteja	10.076,13
1711003 - Materials reparació sortidors	2.882,86
1711004 - Subministrament plantes per la brigada	12.949,99
1711005 - Material de reg per les empreses	20.562,57
1711006 - Tractament fitosanitaris	44.910,30
1711007 - Ajudes a brigades	157.864,32
1711009 - Manteniment zona oest	289.855,80
1711010 - Manteniment zona est	562.202,64
1711011 - Materials reparació jocs infantils	5.766,94
1711013 - Esporga i arboricultura	188.610,16
1711015 - Sortidors	33.282,41
1711016 - Material de ferreteria per jardineria	1.803,07
1711017 - Material de reg per brigades	9.401,74

G.17. Informació sobre el medi ambient. 1 Obligacions reconegudes a l'exercici amb càrrec a la política de despesa 17 Medi ambient

GRUPO DE PROGRAMAS (17. MEDIO AMBIENTE)	Importe
172004 - Convenis	9.189,20
172120 - Sostenibilitat	10.754,92
172125 - Sostenibilitat-horts urbans	14.267,62
172200 - Actuacions protec.i millora	0,00
172210 - Centre Desenvolupament Oli (CDO)	4.205,28
172300 - Agència Local de l'Energia	13.595,84
TOTAL :	2.687.553,54

G.17. Informació sobre el medi ambient. 2. Import dels beneficis fiscals que afectin als tributs

Propis

GRUPO DE PROGRAMAS
(17. MEDIO AMBIENTE)

CODI ECONOMIC TRIBUT

IMPORTI

TOTAL :

18. ACTIUS EN ESTAT DE VENDA



AJUNTAMENT DE REUS

- Sense contingut.



AJUNTAMENT DE REUS

AJUNTAMENT DE REUS - 2016

Data de Referència: 31/12/2016
Data de Creació: 31/12/2016

G.18 Activos en Estado de Venta

DESCRIPCIÓN ACTIVOS EN ESTADO DE VENTA

IMPORTE

TOTAL :

19. PRESENTACIÓ PER ACTIVITATS DEL COMPTE DEL RESULTAT ECONÒMIC PATRIMONIAL



AJUNTAMENT DE REUS

19. Presentación por Actividades de la Cuenta del Resultado Económico-Patrimonial

Gastos		EJERCICIO 2016			EJERCICIO 2015			Ingresos	EJERCICIO 2016	EJERCICIO 2015
Código Grupo de Programas	Descripción Grupo de Programas	Presupuestarios	No Presupuestarios	Total	Presupuestarios	No Presupuestarios	Total			
011	Deute Públic	432.474,80	79.541,54	512.016,34	893.224,56	153.539,06	1.046.763,62	Ingresos de Gestión Ordinaria	107.012.923,73	134.074.444,26
13000	Unitat de policia adminstrativa	187.831,54	34.546,31	222.377,85	124.301,90	21.366,63	145.668,53			
13200	Guardia urbana-PG	9.286.160,58	1.707.927,32	10.994.087,90	9.317.972,21	1.601.694,36	10.919.666,57	Ingresos Financieros	12.519.906,00	10.427.784,48
13210	Convenis	27.514,89	5.060,59	32.575,48	30.010,61	5.158,61	35.169,22			
13220	Manteniments	56,63	10,42	67,05	40.249,63	6.918,63	47.168,26	Otros Ingresos	1.770.275,60	145.585,54
13230	Seguretat i vigilància	311.264,87	57.248,39	368.513,26	298.146,44	51.249,29	349.395,73			
13400	Mobilitat-Programa General	389.171,59	71.577,14	460.748,73	366.742,02	63.040,39	429.782,41	TOTAL	121.303.105,33	144.647.814,28
13410	Mobilitat	325.109,13	59.794,65	384.903,78	298.910,60	51.380,64	350.291,24			
13450	Unitat de multes	575.768,16	105.896,31	681.664,47	501.048,26	86.126,70	587.174,96			
13500	Protecció civil-PG	231.392,98	42.558,21	273.951,19	204.234,34	35.106,46	239.340,80			
13520	Gestió de les emergències	0,00	0,00	0,00	3.138,36	539,46	3.677,82			
13530	Seguretat integral- Assoc.voluntaris	0,00	0,00	0,00	8.422,34	1.447,74	9.870,08			
13540	Seguretat integral	0,00	0,00	0,00	370,88	63,75	434,63			
15000	Arquitectura-PG	1.391.442,02	255.916,51	1.647.358,53	1.437.525,37	247.100,57	1.684.625,94			
15010	Arquitectura-PG	0,00	0,00	0,00	21.799,49	3.747,18	25.546,67			
15100	Noves actuacions	90.076,25	16.566,99	106.643,24	67.751,22	11.645,96	79.397,18			
15200	Pla habitatge-PG	115.622,03	21.265,41	136.887,44	113.109,32	19.442,70	132.552,02			
15210	Promoció i gestió vivendes prot.oficial	134.762,60	24.785,78	159.548,38	0,00	0,00	0,00			
15220	Ajuts a la rehabilitació habitatge	0,00	0,00	0,00	16.050,55	2.758,98	18.809,53			
15240	Borsa d'habitatge (no utilitzar)	0,00	0,00	0,00	131.018,51	22.521,17	153.539,68			
15300	Via Pública PG	951.554,15	175.011,55	1.126.565,70	1.129.924,32	194.226,10	1.324.150,42			

19. Presentación por Actividades de la Cuenta del Resultado Económico-Patrimonial

Gastos		EJERCICIO 2016			EJERCICIO 2015			Ingresos	EJERCICIO 2016	EJERCICIO 2015
Código Grupo de Programas	Descripción Grupo de Programas	Presupuestarios	No Presupuestarios	Total	Presupuestarios	No Presupuestarios	Total			
15320	Manteniment	133.028,04	24.466,76	157.494,80	170.083,65	29.236,19	199.319,84			
15330	Enginyeria-PG	18.482,26	3.399,29	21.881,55	9.461,57	1.626,38	11.087,95			
15331	Enginyeria Exec.Subsidiaries	29.665,91	5.456,21	35.122,12	0,00	0,00	0,00			
16100	Abastament domiciliari d'aigua potable	121.219,09	22.294,83	143.513,92	200.069,48	34.390,55	234.460,03			
16110	Aremsa	1.624.767,75	298.830,20	1.923.597,95	1.859.812,52	319.688,79	2.179.501,31			
16120	Sanejament abastament i distribució d'aigua	202.238,56	37.196,08	239.434,64	194.038,54	33.353,87	227.392,41			
16210	Recollida residus-PG	5.145.688,56	946.404,28	6.092.092,84	0,00	0,00	0,00			
16220	Gestió residus sòlids urbans	413.430,36	76.038,85	489.469,21	5.679.721,32	976.304,43	6.656.025,75			
16230	Eliminació residus construcció i demolició	2.133.828,21	392.457,52	2.526.285,73	1.915.607,98	329.279,64	2.244.887,62			
16300	Neteja viària	5.916.273,82	1.088.131,70	7.004.405,52	5.980.812,38	1.028.059,89	7.008.872,27			
16500	Enllumenat public	1.906.298,51	350.609,84	2.256.908,35	1.855.445,29	318.938,09	2.174.383,38			
16501	Enllumenat públic-Convenis	3.326,96	611,90	3.938,86	3.326,96	571,88	3.898,84			
16503	Reposició sinistres enllumenat	37.256,06	6.852,20	44.108,26	30.438,12	5.232,10	35.670,22			
16504	Enllumenat nadal	83.244,76	15.310,53	98.555,29	0,00	0,00	0,00			
17020	Defensa jurídica i redacció convenis	5.445,00	1.001,45	6.446,45	0,00	0,00	0,00			
17030	Medi ambient-PG	1.025.013,42	188.522,31	1.213.535,73	1.021.071,91	175.515,13	1.196.587,04			
17040	Programa Ciutat	0,00	0,00	0,00	64.129,03	11.023,33	75.152,36			
17050	Execucions subsidiaries MA	12.204,06	2.244,59	14.448,65	41.088,63	7.062,85	48.151,48			
17060	Medi Ambient-Projecte europeu	0,00	0,00	0,00	186,12	31,99	218,11			
17100	Parcs i Jardins -PG	157.047,67	28.884,49	185.932,16	168.192,39	28.911,10	197.103,49			

19. Presentación por Actividades de la Cuenta del Resultado Económico-Patrimonial

Gastos		EJERCICIO 2016			EJERCICIO 2015			Ingresos	EJERCICIO 2016	EJERCICIO 2015
Código Grupo de Programas	Descripción Grupo de Programas	Presupuestarios	No Presupuestarios	Total	Presupuestarios	No Presupuestarios	Total			
17101	Convenis MA	24.481,48	4.502,68	28.984,16	24.481,48	4.208,20	28.689,68			
17103	Reposició sinistres mob. urbà	35.037,48	6.444,16	41.481,64	19.745,44	3.394,10	23.139,54			
17110	Parcs i jardins	1.374.634,21	252.825,19	1.627.459,40	1.399.712,22	240.600,76	1.640.312,98			
17200	Protecció millora Medi Ambient-PG	10.907,10	2.006,05	12.913,15	25.745,40	4.425,45	30.170,85			
17212	Sostenibilitat	10.754,92	1.978,06	12.732,98	0,00	0,00	0,00			
17220	Medi Ambient	0,00	0,00	0,00	15.000,00	2.578,40	17.578,40			
17221	Centre Desenvolupament Oli (CDO)	4.205,28	773,44	4.978,72	0,00	0,00	0,00			
17230	Agència Local de l'Energia	13.595,84	2.500,57	16.096,41	14.133,62	2.429,47	16.563,09			
21100	Pensions	7.710,78	1.418,18	9.128,96	7.691,60	1.322,13	9.013,73			
22100	Acció Social	271.804,03	49.990,69	321.794,72	307.410,38	52.841,70	360.252,08			
23100	Serveis Socials-PG	2.684.013,16	493.648,52	3.177.661,68	2.662.103,68	457.597,03	3.119.700,71			
23101	Polítiques socials	196.843,17	36.203,75	233.046,92	173.062,40	29.748,22	202.810,62			
23102	Ajudes individuals i familiars	2.001.781,43	368.171,23	2.369.952,66	1.577.043,80	271.082,82	1.848.126,62			
23103	Centre obert	172.836,10	31.788,33	204.624,43	200.366,64	34.441,63	234.808,27			
23104	Convivència i intervenció a l'entorn	127.189,62	23.392,94	150.582,56	78.788,77	13.543,24	92.332,01			
23105	Servei Municipal Casals Gent gran	83.181,02	15.298,80	98.479,82	88.359,71	15.188,42	103.548,13			
23106	SAD	1.690.149,22	310.855,28	2.001.004,50	1.487.103,27	255.622,67	1.742.725,94			
23107	Refugi	25.113,16	4.618,86	29.732,02	23.778,06	4.087,28	27.865,34			
23108	Oficina per la Creació i Desenvolupament	70.515,25	12.969,29	83.484,54	72.558,96	12.472,38	85.031,34			

19. Presentación por Actividades de la Cuenta del Resultado Económico-Patrimonial

Gastos		EJERCICIO 2016			EJERCICIO 2015			Ingresos	EJERCICIO 2016	EJERCICIO 2015
Código Grupo de Programas	Descripción Grupo de Programas	Presupuestarios	No Presupuestarios	Total	Presupuestarios	No Presupuestarios	Total			
23109	Centre reinserció a Reus	229.051,00	42.127,47	271.178,47	44.788,89	7.698,90	52.487,79			
23110	Supervisió	1.365,61	251,17	1.616,78	4.851,00	833,85	5.684,85			
23111	Accions	76.426,63	14.056,52	90.483,15	77.369,08	13.299,20	90.668,28			
23112	A entitats i associacions	17.543,87	3.226,70	20.770,57	10.066,00	1.730,28	11.796,28			
23113	Targetes de bus públic	289.521,00	53.249,22	342.770,22	284.521,00	48.907,17	333.428,17			
23114	Sensibilització ciutadana	22.474,22	4.133,50	26.607,72	24.068,05	4.137,13	28.205,18			
23115	Menjador social	75.000,00	13.794,13	88.794,13	75.000,00	12.891,98	87.891,98			
23116	Convivència-PG	334.494,41	61.520,81	396.015,22	331.828,69	57.039,03	388.867,72			
23117	Pol.transv.-Família Mas Pintat	0,00	0,00	0,00	69.443,96	11.936,93	81.380,89			
23118	Pol.Igualtat-SIAD-Atenció personalitzada	29.429,52	5.412,73	34.842,25	14.684,29	2.524,13	17.208,42			
23119	Servei de transport adaptat	101.540,88	18.675,58	120.216,46	101.978,28	17.529,35	119.507,63			
24110	Plans d'ocupació	273.327,13	50.270,82	323.597,95	925.727,63	159.126,12	1.084.853,75			
24120	Programa ocupació juvenil	25.449,31	4.680,68	30.129,99	0,00	0,00	0,00			
31100	Protecció de la salut pública	443.412,45	81.553,21	524.965,66	342.882,84	58.939,17	401.822,01			
31102	Control de plagues	57.666,58	10.606,14	68.272,72	82.151,12	14.121,20	96.272,32			
31104	Higiene alimentària	4.790,94	881,16	5.672,10	17.730,96	3.047,83	20.778,79			
31105	PG Salut Pub.-Medi Amb.	0,00	0,00	0,00	1.052,67	180,95	1.233,62			
31109	Prefenció en l'àmbit de les drogues	12.421,75	2.284,63	14.706,38	11.366,01	1.953,74	13.319,75			
31110	Promoció de la salut	26.981,67	4.962,52	31.944,19	11.403,44	1.960,17	13.363,61			
31130	Projecte de tinença d'animals	57.953,67	10.658,94	68.612,61	53.365,01	9.173,07	62.538,08			
31140	Institut Mpal.Puericultura Dr.Frías	30.000,00	5.517,65	35.517,65	114.352,00	19.656,31	134.008,31			

19. Presentación por Actividades de la Cuenta del Resultado Económico-Patrimonial

Gastos		EJERCICIO 2016			EJERCICIO 2015			Ingresos	EJERCICIO 2016	EJERCICIO 2015
Código Grupo de Programas	Descripción Grupo de Programas	Presupuestarios	No Presupuestarios	Total	Presupuestarios	No Presupuestarios	Total			
31150	Subvencions	0,00	0,00	0,00	6.000,00	1.031,36	7.031,36			
31161	Centre de dia drogodependències	0,00	0,00	0,00	151.252,00	25.999,16	177.251,16			
31162	Tractament deshabitació drogues	0,00	0,00	0,00	27.137,26	4.664,71	31.801,97			
31170	Prevenió i control legionel-losi	96.609,77	17.768,64	114.378,41	83.608,85	14.371,78	97.980,63			
31200	Hospitals, serveis assistencials i centres de s	6.173.956,00	1.135.525,07	7.309.481,07	5.048.956,00	867.880,28	5.916.836,28			
32000	Educació-PG	1.048.851,06	192.906,57	1.241.757,63	1.043.226,06	179.323,28	1.222.549,34			
32010	OME-informació i gestió de l'escolarització	8.512,48	1.565,63	10.078,11	6.381,25	1.096,89	7.478,14			
32310	Escoles Bressol Municipals	581.494,98	106.949,60	688.444,58	566.202,16	97.326,20	663.528,36			
32311	EBM-Suport	1.735.333,31	319.165,62	2.054.498,93	1.635.101,43	281.062,52	1.916.163,95			
32320	Escoles	2.691.674,22	495.057,55	3.186.731,77	2.663.748,43	457.879,75	3.121.628,18			
32600	Programa General	33.805,48	6.217,56	40.023,04	0,00	0,00	0,00			
32602	Escola Marta Mata	574.137,80	105.596,45	679.734,25	572.642,14	98.433,19	671.075,33			
32690	Serveis complementaris d'educació	0,00	0,00	0,00	89.039,84	15.305,33	104.345,17			
32700	IMFE	1.638.570,88	301.368,90	1.939.939,78	1.210.570,88	208.088,68	1.418.659,56			
32720	Consells i òrgans de participació	72.029,82	13.247,85	85.277,67	86.553,84	14.878,00	101.431,84			
32750	Pla Educatiu Entorn	37.364,70	6.872,18	44.236,88	32.200,69	5.535,07	37.735,76			
32751	Formació per la Integració PG	950,10	174,74	1.124,84	648,15	111,41	759,56			
32760	Consorci de Normalització Lingüística	143.550,00	26.401,97	169.951,97	151.923,96	26.114,67	178.038,63			
32761	Formació	3.203,76	589,24	3.793,00	4.970,02	854,31	5.824,33			

19. Presentación por Actividades de la Cuenta del Resultado Económico-Patrimonial

Gastos		EJERCICIO 2016			EJERCICIO 2015			Ingresos	EJERCICIO 2016	EJERCICIO 2015
Código Grupo de Programas	Descripción Grupo de Programas	Presupuestarios	No Presupuestarios	Total	Presupuestarios	No Presupuestarios	Total			
32763	Ensenyaments Universitaris	148.798,44	27.367,28	176.165,72	231.447,31	39.784,18	271.231,49			
32764	Formació en pràctiques	15.053,90	2.768,74	17.822,64	16.677,27	2.866,71	19.543,98			
32770	Programa Mas Pintat	89.041,34	16.376,64	105.417,98	0,00	0,00	0,00			
33000	Cultura-Programa General	495.913,44	91.209,29	587.122,73	423.165,06	72.739,12	495.904,18			
33010	Xarxa Transversal-Anella cultural	8.640,00	1.589,08	10.229,08	10.140,00	1.743,00	11.883,00			
33040	Centre de l'Art del circ i del gest	9.277,60	1.706,35	10.983,95	54.140,54	9.306,38	63.446,92			
33050	Reus Capital de la Cultura Catalana	48.137,44	8.853,52	56.990,96	0,00	0,00	0,00			
33104	Programa garantia juvenil	3.955,79	727,56	4.683,35	0,00	0,00	0,00			
33210	Biblioteques públiques	641.792,07	118.039,55	759.831,62	657.634,14	113.042,72	770.676,86			
33211	Biblioteques-Activitats	23.159,81	4.259,59	27.419,40	9.886,70	1.699,45	11.586,15			
33212	Biblioteques-Conveni	110.013,67	20.233,91	130.247,58	110.013,67	18.910,58	128.924,25			
33213	Biblioteques-Subscripcions	9.940,93	1.828,35	11.769,28	4.862,30	835,80	5.698,10			
33214	Biblioteca Pere Anguera	194.689,82	35.807,70	230.497,52	0,00	0,00	0,00			
33215	Biblioteca Xavier Amoros	83.789,63	15.410,74	99.200,37	0,00	0,00	0,00			
33220	Arxiu Administratiu	9.845,89	1.810,87	11.656,76	3.727,13	640,67	4.367,80			
33310	IMMR-programa general	762.521,00	140.244,23	902.765,23	755.268,29	129.825,35	885.093,64			
33350	Festival Cinema Memorimage	67.367,01	12.390,26	79.757,27	62.017,95	10.660,45	72.678,40			
33400	Convenis	9.020,08	1.658,99	10.679,07	9.020,08	1.550,49	10.570,57			
33402	Servei informació juvenil	36.805,63	6.769,36	43.574,99	76.458,16	13.142,62	89.600,78			
33403	Promoció d'iniciatives juvenils	115.553,71	21.252,85	136.806,56	92.386,53	15.880,60	108.267,13			
33410	IMAC- Programa General	1.622.894,00	298.485,58	1.921.379,58	1.780.275,64	306.016,95	2.086.292,59			

19. Presentación por Actividades de la Cuenta del Resultado Económico-Patrimonial

Gastos		EJERCICIO 2016			EJERCICIO 2015			Ingresos	EJERCICIO 2016	EJERCICIO 2015
Código Grupo de Programas	Descripción Grupo de Programas	Presupuestarios	No Presupuestarios	Total	Presupuestarios	No Presupuestarios	Total			
33420	TBr-aportació	346.412,81	63.712,87	410.125,68	315.244,31	54.188,30	369.432,61			
33430	Teatre Fortuny	346.999,69	63.820,81	410.820,50	558.168,19	95.945,21	654.113,40			
33470	Exposicions	49.081,45	9.027,15	58.108,60	0,00	0,00	0,00			
34000	Esports-PG	1.702.594,54	313.144,24	2.015.738,78	646.925,11	111.201,91	758.127,02			
34001	Aportacions Societats Mpal. 16-6-2006	280.000,00	51.498,10	331.498,10	280.000,00	48.130,04	328.130,04			
34003	Activitats	198.000,00	36.416,52	234.416,52	423.000,00	72.710,75	495.710,75			
34004	Instal·lacions	71.250,00	13.104,43	84.354,43	884.417,97	152.025,27	1.036.443,24			
34005	Transport clubs esportius	46.010,00	8.462,24	54.472,24	57.043,20	9.805,33	66.848,53			
34110	Programes educatius i socials	8.671,70	1.594,91	10.266,61	13.181,29	2.265,77	15.447,06			
34120	Programes promoció esportiva i acc.transv.	90.000,00	16.552,96	106.552,96	90.785,00	15.605,31	106.390,31			
34140	Olimpiades Escolars	33.875,00	6.230,35	40.105,35	30.000,00	5.156,79	35.156,79			
34190	Events esportius especials	42.500,00	7.816,68	50.316,68	45.500,00	7.821,13	53.321,13			
34250	Instal·lacions esportives	0,00	0,00	0,00	64.735,10	11.127,51	75.862,61			
34260	Altres instal. esportives mpals	0,00	0,00	0,00	150.646,58	25.895,10	176.541,68			
34290	Pavelló i altres instal·lacions	0,00	0,00	0,00	61.950,00	10.648,77	72.598,77			
43200	Agència de Promoció e Ciutat	934.878,52	171.944,54	1.106.823,06	760.130,82	130.661,18	890.792,00			
43210	Gaudí Centre	82.548,44	15.182,46	97.730,90	103.185,55	17.736,88	120.922,43			
43300	Desenvolupament empresarial	1.468.874,91	270.158,11	1.739.033,02	85.342,44	14.669,77	100.012,21			
43310	Dinamització	0,00	0,00	0,00	44.452,96	7.641,15	52.094,11			
43311	Aportacions	0,00	0,00	0,00	1.435.620,63	246.773,16	1.682.393,79			
43320	Innovació, empresa i ocupació-PG	2.775,71	510,51	3.286,22	171.266,35	29.439,49	200.705,84			

19. Presentación por Actividades de la Cuenta del Resultado Económico-Patrimonial

Gastos		EJERCICIO 2016			EJERCICIO 2015			Ingresos	EJERCICIO 2016	EJERCICIO 2015
Código Grupo de Programas	Descripción Grupo de Programas	Presupuestarios	No Presupuestarios	Total	Presupuestarios	No Presupuestarios	Total			
43910	Campanya Nadal	0,00	0,00	0,00	42.373,54	7.283,72	49.657,26			
43940	Activitat firal	4.468.562,93	821.866,12	5.290.429,05	4.624.471,00	794.914,27	5.419.385,27			
4400	6.1-Transport:Consortis	1.385.969,11	254.909,93	1.640.879,04	1.056.706,62	181.640,49	1.238.347,11			
45410	Manteniment camins	36.924,90	6.791,29	43.716,19	30.070,33	5.168,88	35.239,21			
45420	Convenis	16.556,20	3.045,05	19.601,25	0,00	0,00	0,00			
49100	Programa general	1.226.751,34	225.626,31	1.452.377,65	299.637,92	51.505,67	351.143,59			
49110	Microinformàtica i impressió	199.075,24	36.614,28	235.689,52	0,00	0,00	0,00			
49111	Infraestructures de sistemes	90.618,39	16.666,70	107.285,09	0,00	0,00	0,00			
49112	Telecomunicacions	188.406,35	34.652,03	223.058,38	0,00	0,00	0,00			
49120	Aplicacions de Gestió	214.140,90	39.385,18	253.526,08	0,00	0,00	0,00			
49121	Sistemes gràfics	17.275,06	3.177,26	20.452,32	0,00	0,00	0,00			
49130	Subscripcions electròniques	12.230,52	2.249,46	14.479,98	0,00	0,00	0,00			
49140	Comunicació	117.983,38	21.699,72	139.683,10	0,00	0,00	0,00			
49300	OMIC-PG	1.385,34	254,79	1.640,13	1.400,39	240,72	1.641,11			
91200	Òrgans de govern	2.098.701,16	385.996,88	2.484.698,04	1.549.570,40	266.360,33	1.815.930,73			
91210	Òrgans de govern	0,00	0,00	0,00	324.795,14	55.830,02	380.625,16			
91220	Grups municipals	182.790,00	33.619,06	216.409,06	165.747,75	28.490,88	194.238,63			
92000	Administració General-PG	4.576.545,27	841.726,42	5.418.271,69	4.669.450,97	802.646,02	5.472.096,99			
92001	Admi.Gral.Any Prim	0,00	0,00	0,00	1.320,00	226,90	1.546,90			
92021	Anuncis	22.242,52	4.090,88	26.333,40	10.915,25	1.876,26	12.791,51			
92030	STIT-PG	0,00	0,00	0,00	1.039.126,00	178.618,50	1.217.744,50			
92031	Infraestructura tecnològica	0,00	0,00	0,00	407.640,28	70.070,52	477.710,80			
92032	Sistemes d informació de gestió	0,00	0,00	0,00	259.447,32	44.597,18	304.044,50			

19. Presentación por Actividades de la Cuenta del Resultado Económico-Patrimonial

Gastos		EJERCICIO 2016			EJERCICIO 2015			Ingresos	EJERCICIO 2016	EJERCICIO 2015
Código Grupo de Programas	Descripción Grupo de Programas	Presupuestarios	No Presupuestarios	Total	Presupuestarios	No Presupuestarios	Total			
92033	Subscripcions electròniques	0,00	0,00	0,00	13.108,29	2.253,22	15.361,51			
92040	Administració General-Edificis	865.901,15	159.258,09	1.025.159,24	1.036.896,64	178.235,29	1.215.131,93			
92041	Adm.General-Edificis Prevenció	15.984,42	2.939,88	18.924,30	0,00	0,00	0,00			
92070	Responsabilitat patrimonial RRGG	16.531,69	3.040,54	19.572,23	0,00	0,00	0,00			
92080	Secretaria-Assessoria	15.550,65	2.860,10	18.410,75	0,00	0,00	0,00			
92090	RRHH	23.145,97	4.257,05	27.403,02	0,00	0,00	0,00			
92210	Coordinació i Organització	0,00	0,00	0,00	1.906,37	327,69	2.234,06			
92211	Responsabilitat patrimonial Coordinació	0,00	0,00	0,00	16.881,90	2.901,88	19.783,78			
92220	Comunicació corporativa	162.611,62	29.907,82	192.519,44	243.432,81	41.844,40	285.277,21			
92310	Gestió del Padró Municipal d'Habitants	1.332,49	245,07	1.577,56	0,00	0,00	0,00			
92400	Participació ciutadana-PG	1.456.363,76	267.857,04	1.724.220,80	1.376.382,78	236.590,59	1.612.973,37			
92414	Servei Integral d'Atenció a Entitats de Reus	118.855,09	21.860,04	140.715,13	136.636,07	23.486,79	160.122,86			
92416	Implementació Pla Local de Participació	7.801,34	1.434,84	9.236,18	1.193,23	205,11	1.398,34			
92421	Dinamització de l'equipament	148.110,16	27.240,69	175.350,85	163.529,96	28.109,66	191.639,62			
92500	OAC	1.738,78	319,80	2.058,58	641,30	110,23	751,53			
92510	Convenis OAC	65.320,40	12.013,85	77.334,25	60.652,00	10.425,66	71.077,66			
92520	Síndic Greuges	3.349,58	616,06	3.965,64	0,00	0,00	0,00			
92910	Aportacions a associacions municipalistes	17.327,78	3.186,96	20.514,74	44.539,92	7.656,10	52.196,02			
92920	Aportacions a Consorcis	12.494,43	2.298,00	14.792,43	12.532,81	2.154,30	14.687,11			

19. Presentación por Actividades de la Cuenta del Resultado Económico-Patrimonial

Gastos		EJERCICIO 2016			EJERCICIO 2015			Ingresos	EJERCICIO 2016	EJERCICIO 2015
Código Grupo de Programas	Descripción Grupo de Programas	Presupuestarios	No Presupuestarios	Total	Presupuestarios	No Presupuestarios	Total			
92930	Aportacions a Associacions	0,00	0,00	0,00	1.263,00	217,10	1.480,10			
93100	Administració financera-PG	3.100.597,43	570.267,45	3.670.864,88	3.192.099,59	548.699,63	3.740.799,22			
93210	Registres	90.393,74	16.625,38	107.019,12	83.881,07	14.418,57	98.299,64			
93250	STIT-Cartografia	0,00	0,00	0,00	16.556,22	2.845,90	19.402,12			
93310	Edificis municipals-PG	1.618.455,57	297.669,25	1.916.124,82	1.637.688,62	281.507,24	1.919.195,86			
93311	Edificis municipals-PG	980,01	180,25	1.160,26	478,63	82,27	560,90			
93312	Edificis municipals-PG-Inversions	17.032,00	3.132,56	20.164,56	0,00	0,00	0,00			
93313	Edificis municipals ús esportiu	1.851.611,61	340.551,73	2.192.163,34	0,00	0,00	0,00			
93315	Manteniment	485.065,37	89.214,09	574.279,46	436.351,05	75.005,70	511.356,75			
Total		94.335.707,09	17.350.392,60	111.686.099,69	91.831.357,57	15.785.169,13	107.616.526,70			

20. OPERACIONS PER ADMINISTRACIÓ DE RECURSOS PER COMPTE D'ALTRES ENS PÚBLICS



AJUNTAMENT DE REUS

Operacions per Administració de Recursos per Compte d'Altres Ens Públics**1. Obligacions Derivades de la Gestió**

ENS TITULAR		CONCEPTE		PENDENT DE PAGAMENT A 1 DE GENER	MODIFICACIONS SALDO INICIAL	RECAPTACIÓ LÍQUIDA	REINTEGROS	TOTAL A PAGAR	PAGAMENTS REALITZATS	PENDENT DE PAGAMENT A 31 DE DESEMBRE
NIF	DENOMINACIÓ	CODI	DESCRIPCIÓ							
A43203520	REUS MOBILITAT I SERVEIS SA			3.809,49	0,00	4.805,98	0,00	8.615,47	0,00	8.615,47
550001	Concessió parades Mercat			3.809,49	0,00	4.805,98	0,00	8.615,47	0,00	8.615,47
			TOTAL ENS: 0000029600							
P43000001	DIPUTACIO DE TARRAGONA			457.702,99	0,00	468.331,13	0,00	926.034,12	457.888,69	468.145,43
130002	Recàrrec provincial			185,70	0,00	0,00	0,00	185,70	0,00	185,70
13002	Impost sobre activitats econòmiques			457.888,69	0,00	468.331,13	0,00	926.219,82	457.888,69	468.331,13
			TOTAL ENS: 0000248000							
			Total General:	461.698,18	0,00	473.137,11	0,00	934.835,29	457.888,69	476.946,60

20. Operacions per Administració de Recursos per Compte d'Altres Ens Públics

2. Ens Públics, Comptes Corrents en Efectiu

NIF	ENS TITULAR		CARREGO		ABONO		SALDO A 31 DE DESEMBRE			
	DENOMINACIÓ		SALDO INICIAL DEUTOR	PAGAMENTS	TOTAL CÀRREC	SALDO INICIAL CREDITOR	COBRAMENTS	TOTAL ABONAMENT	DEUTOR	CREDITOR
000002960	A43203520	REUS MOBILITAT I SERVEIS SA	0,00	0,00	0,00	0,00	0,00	0,00	0,00	0,00
000024800	P43000001	DIPUTACIO DE TARRAGONA	0,00	0,00	0,00	0,00	0,00	0,00	0,00	0,00
		Total General:	0,00	0,00	0,00	0,00	0,00	0,00	0,00	0,00

20. Operacions per Administració de Recursos per Compte d'Altres Ens Públics

3. Desenvolupament de la Gestió. a)/a) Resum

ENS I CONCEPTE	DESCRIPCIÓ	DCHOS. PDTES. COBRAMENT A I DE GENER	MODIFICACIONS SALDO INICIAL	DRETS RECONEGUTS	DRETS ANUL·LATS	DRETS CANCEL·LATS	RECAPTACIÓ NETA	DRETS PENDENTS COBRAMENT A 31 DE
0000029600 550001	REUS MOBILITAT I SERVEIS SA Concessió parades Mercat	43.859,63	0,00	43.592,54	19.458,92	0,00	4.805,98	63.187,27
	TOTAL ENS: 0000029600	43.859,63	0,00	43.592,54	19.458,92	0,00	4.805,98	63.187,27
0000248000 130002 13002	DIPUTACIO DE TARRAGONA Recàrrec provincial Impost sobre activitats econòmiques	113.151,04 4.211,58	0,00 0,00	500.137,16 0,00	31.526,47 0,00	0,00 0,00	468.331,13 0,00	113.430,60 4.211,58
	TOTAL ENS: 0000248000	117.362,62	0,00	500.137,16	31.526,47	0,00	468.331,13	117.642,18
	Total General:	161.222,25	0,00	543.729,70	50.985,39	0,00	473.137,11	180.829,45

20. Operacions per Administració de Recursos per Compte d'Altres Ens Públics

3. Desenvolupament de la Gestió. b) Drets Anul·lats

ENS I CONCEPTE	DESCRIPCIÓ	ANUL·LACIÓ DE LIQUIDACIONS	DEVOLUCIÓ D'INGRESSOS	TOTAL DRETS ANUL·LATS
000029600 550001	REUS MOBILITAT I SERVEIS SA Concessió parades Mercat	19.458,92	0,00	19.458,92
	TOTAL ENS: 000029600	19.458,92	0,00	19.458,92
000024800 130002 13002	DIPUTACIO DE TARRAGONA Recàrrec provincial Impost sobre activitats econòmiques	27.772,02 0,00	3.754,45 0,00	31.526,47 0,00
	TOTAL ENS: 0000248000	27.772,02	3.754,45	31.526,47
	Total Generat:	47.230,94	3.754,45	50.985,39

20. Operacions per Administració de Recursos per Compte d'Altres Ens Públics

3. Desenvolupament de la Gestió. c) Drets Cancel·lats

ENS I CONCEPTE	DESCRIPCIÓ	COBRAMENTS EN ESPÈCIE	INSOLVÈNCIAS	PRESCRIPCIONS	ALTRES CAUSES	TOTAL DRETS CANCEL·LATS
0000029600 550001	REUS MOBILITAT I SERVEIS SA Concessió parades Mercat	0,00	0,00	0,00	0,00	0,00
	TOTAL ENS: 0000029600	0,00	0,00	0,00	0,00	0,00
0000248000 130002 13002	DIPUTACIO DE TARRAGONA Recarrec provincial Impost sobre activitats econòmiques	0,00 0,00	0,00 0,00	0,00 0,00	0,00 0,00	0,00 0,00
	TOTAL ENS: 0000248000	0,00	0,00	0,00	0,00	0,00
	Total General:	0,00	0,00	0,00	0,00	0,00

20. Operacions per Administració de Recursos per Compte d'Altres Ens Públics

3. Desenvolupament de la Gestió. d) Devolucions d'Ingressos

CODI	CONCEPTE		PENDENTS DE PAGAMENT A 1 DE GENER	MODIFICACIONS SALDO INICIAL I ANUL·LACIONS	RECONEGUDES EN L'EXERCICI	TOTAL DEVOLUCIONS RECONEGUDES	PAGADES EN L'EXERCICI	PENDENTS DE PAGAMENT A 31 DE DESEMBRE
	DESCRIPCIÓ							
000029600 550001	REUS MOBILITAT I SERVEIS SA	Concessió parades Mercat	0,00	0,00	0,00	0,00	0,00	0,00
	TOTAL ENS: 0000029600		0,00	0,00	0,00	0,00	0,00	0,00
0000248000 130002 13002	DIPUTACIO DE TARRAGONA	Recàrrec provincial Impost sobre activitats econòmiques	0,00 0,00	0,00 0,00	3.754,45 0,00	3.754,45 0,00	3.754,45 0,00	0,00 0,00
	TOTAL ENS: 0000248000		0,00	0,00	3.754,45	3.754,45	3.754,45	0,00
	Total General:		0,00	0,00	3.754,45	3.754,45	3.754,45	0,00

21. OPERACIONS NO PRESSUPOSTÀRIES DE TRESORERIA



AJUNTAMENT DE REUS

OPERACIONS NO PRESSUPOSTÀRIES DE TRESORERIA**1.- Deutors**

CONCEPTE	DESCRIPCIÓ	SALDO A 1 DE GENER	MODIFICACIONS SALDO INICIAL	CÀRRECS REALIZATS A L'EXERCICI	TOTAL DEUTORS	ABONAMENTS REALIZATS A L'EXERCICI	DEUTORS PDT. COBRAMENT A 31 DE DESEMBRE
440 - 10042	DEUDORES POR IVA REPERCUTIDO.	2.088.928,61	0,00	537.028,21	2.625.956,82	590.002,89	2.035.953,93
44900 - 10050	BESTRETES I PRESTECES CONCEDITS	45.918,22	0,00	106.846,22	152.764,44	101.928,61	50.835,83
44920 - 10100	DEUTORS NO PRESSUP.-INNOVA GRUP D'EMP	55.574,30	0,00	1.832.499,95	1.888.074,25	1.888.074,25	0,00
44922 - 10102	DEUTORS NO PRESSUP.-APARCAMENTS I MER	9.000,34	0,00	984.927,79	993.928,13	911.762,72	82.165,41
44923 - 10103	DEUTORS NO PRESSUP.-CENTRE MQ	0,00	0,00	925,75	925,75	925,75	0,00
44925 - 10105	DEUTORS NO PRESSUP.-GESTIO COMARCAL H	7.402,44	0,00	38.123,55	45.525,99	40.476,15	5.049,84
44927 - 10107	DEUTORS NO PRESSUP.-GESTIO INTEGRAL SA	224,79	0,00	42,42	267,21	267,21	0,00
44929 - 10109	DEUTORS NO PRESSUP.-GRUP D'ASSISTENCIA	13.425,11	0,00	107.814,84	121.239,95	115.177,48	6.062,47
44930 - 10110	DEUTORS NO PRESSUP.-HOSPITAL SANT JOAN	0,00	0,00	252.547,33	252.547,33	252.547,33	0,00
44931 - 10111	DEUTORS NO PRESSUP.-REUS ESPORT I LLEUR	0,00	0,00	121.066,58	121.066,58	121.066,58	0,00
44932 - 10112	DEUTORS NO PRESSUP.-REUS DESENVOLUPA	0,00	0,00	318.507,66	318.507,66	318.507,66	0,00
44933 - 10113	DEUTORS NO PRESSUP.-REUS TRANSPORT	14.051,41	0,00	135.921,42	149.972,83	144.883,20	5.089,63
4700 - 10040	HACIENDA PÚBLICA,DEUDOR POR IVA.	5.282,01	0,00	145.829,33	151.111,34	102.345,79	48.765,55
4705 - 10041	HP DEUTORA IVA REGIM ESPECIAL GRUP ENT	88.389,51	0,00	618.554,83	706.944,34	428.080,05	278.864,29
566 - 10001	DEPÓSITOS CONSTITUIDOS C/P.	25.712,70	0,00	0,00	25.712,70	0,00	25.712,70
Total General:		2.353.909,44	0,00	5.200.635,88	7.554.545,32	5.016.045,67	2.538.499,65

OPERACIONS NO PRESSUPOSTÀRIES DE TRESORERIA

2.- Creditors

CONCEPTE	DESCRIPCIÓ	SALDO A I DE GÈNER	MODIFICACIONS SALDO INICIAL	ABONAMENTS REALITZATS A L'EXERCICI	TOTAL CREDITORS	CÀRRECS REALITZATS A L'EXERCICI	CREDITORS PDT. PAGAMENT A 31 DE DESEMBRE
410 - 20049	ACREEDORES POR IVA SOPORTADO.	27.879,70	0,00	348.469,25	376.348,95	349.304,94	27.044,01
41920 - 20700	CREDITORS NO PRESSUP-INNOVA GRUP DEM	0,00	0,00	108.821,43	108.821,43	12.541,18	96.280,25
41923 - 20703	CREDITORS NO PRESSUP.-CENTRE MQ REUS	443,72	0,00	1.748,56	2.192,28	1.498,84	693,44
41925 - 20705	CREDITORS NO PRESSUP.-GESTIO COMARCAL	0,00	0,00	12.017,88	12.017,88	12.017,88	0,00
41929 - 20709	CREDITORS NO PRESSUP.-GRUP D'ASSISTENCI	0,00	0,00	27.298,29	27.298,29	27.298,29	0,00
41930 - 20710	CREDITORS NO PRESSUP.-HOSPITAL SANT JO	22.089,05	0,00	-15.897,12	6.191,93	0,00	6.191,93
41931 - 20711	CREDITORS NO PRESSUP.-REUS ESPORT I LLE	28.583,44	0,00	278.935,73	307.519,17	151.848,80	155.670,37
41932 - 20712	CREDITORS NO PRESSUP.-REUS DESENVOLUP	37.273,30	0,00	-446,25	36.827,05	16.798,75	20.028,30
41933 - 20713	CREDITORS NO PRESSUP.-REUS TRANSPORT	0,00	0,00	117.686,80	117.686,80	117.686,80	0,00
453 - 20400	ENTES PUB.ING. PENDIENTES DE LIQUIDAR.	461.698,18	0,00	476.891,56	938.589,74	461.643,14	476.946,60
4750 - 20040	HACIENDA PÚBLICA,ACREEDOR POR IVA.	0,00	0,00	315.485,29	315.485,29	315.485,29	0,00
4751 - 20001	H.P.ACREEDOR POR RETENCIONES PRACTICA	631.372,57	0,00	4.949.502,92	5.580.875,49	4.878.059,95	702.815,54
4752 - 20003	HISENDA PÚBLICA CREDITORA PER IRPF ARR	1.676,17	0,00	6.307,82	7.983,99	5.879,44	2.104,55
4758 - 20043	HP CREDITORA REGIM ESPECIAL GRUP ENTIT	99.678,39	0,00	3.661.545,50	3.761.223,89	3.662.856,54	98.367,35
4760 - 20030	SEGURIDAD SOCIAL.	97.335,52	0,00	1.241.088,25	1.338.423,77	1.228.925,67	109.498,10
521 - 20020	DEUDAS POR OPERACIONES TESORERIA	880.000,00	0,00	443.394,42	1.323.394,42	1.323.394,42	0,00
560 - 20080	FIANZAS RECIBIDAS C/P.	1.929.355,85	0,00	502.051,55	2.431.407,40	426.711,44	2.004.695,96
5616 - 20060	RETENCIONES JUDICIALES I D'ALTRES ADMIN. P	0,00	0,00	50.151,85	50.151,85	50.151,85	0,00
Total General:		4.217.385,89	0,00	12.525.053,73	16.742.439,62	13.042.103,22	3.700.336,40

OPERACIONS NO PRESSUPOSTÀRIES DE TRESORERIA

3.- Partides pendents d'aplicació. Ingressos

CONCEPTE	DESCRIPCIÓ	COBRAMENTS PDTs. D'APLICACIÓ A 1 DE GENER	MODIFICACIONS SALDO INICIAL	COBRAMENTS REALIZATS A L'EXERCICI	TOTAL COBRAMENTS PDTs. APLICACIÓ	COBRAMENTS APLICATS A L'EXERCICI	COBRAMENTS PDTs. APLIC. A 31 DE DESEMBRE
5543 - 30003	COMPTES RESTRINGITS RECAPTACIÓ	1.162.381,08	0,00	45.268.708,95	46.431.090,03	45.581.115,18	849.974,85
5545 - 30001	FONS PENDENTS D'APLICACIÓ	884.986,19	0,00	961.512,04	1.846.498,23	921.531,64	924.966,59
5546 - 30001	ASSISTENCIA SANITARIA	22.700,09	0,00	176.140,08	198.840,17	163.309,49	35.530,68
5547 - 30001	RESERVA CULTURAL	2.398,26	0,00	13,60	2.411,86	13,60	2.398,26
5548 - 30001	INGRESSOS PENDENTS APLICACIÓ EN CAIXA	495.884,72	0,00	15.503.838,85	15.999.723,57	15.102.302,13	897.421,44
5549 - 30002	DIFERENCIES REGULARIT COMPT.AUTOMATI	0,00	0,00	14,49	14,49	14,49	0,00
Total General:		2.568.350,34	0,00	61.910.228,01	64.478.578,35	61.768.286,53	2.710.291,82

**ESTAT DE SITUACIÓ I MOVIMENTS DE LES OPERACIONS NO
PRESSUPOSTÀRIES DE TRESORERIA**

4.- Partides pendents d'aplicació. Despeses

CONCEPTE	DESCRIPCIÓ	PAGAMENTS PDTS. APLICACIÓ A I DE GENER	MODIFICACIONS SALDO INICIAL	PAGAMENTS REALITZATS A L'EXERCICI	TOTAL PAGAMENTS PDTS. APLICACIÓ	PAGAMENTS APLICATS A L'EXERCICI	PAGAMENTS PDTS. D'APLICACIÓ A 31 DE DESEMBRE
5581 - 40100	PROV.FONDOS CAJA FIIA PTES.IUST.	153,62	0,00	148.007,91	148.161,53	148.007,91	153,62
5585 - 40101	LIBRAMIENTOS REPOS.CAJA FIIA PTES.PAGO.	17.529,02	0,00	148.007,91	165.536,93	138.420,35	27.116,58
Total General:		17.682,64	0,00	296.015,82	313.698,46	286.428,26	27.270,20

22. CONTRACTACIÓ ADMINISTRATIVA. PROCEDIMENTS D'ADJUDICACIÓ



AJUNTAMENT DE REUS

PER VALOR ESTIMAT DEL CONTRACTE

CONTRACTACIÓ ADMINISTRATIVA. PROCEDIMENTS D'ADJUDICACIÓ

TIPUS DE CONTRACTE	PROCEDIMENT OBERT		PROCEDIMENT RESTRINGIT		PROCEDIMENT NEGOCIAT			DIÀLEG COMPETITIU	ADJUDICACIÓ DIRECTA	TOTAL
	MULTIPLIC. CRITERIS	ÚNIC CRITERI	TOTAL	MULTIPLIC. CRITERIS	ÚNIC CRITERI	TOTAL	AMB PUBLICITAT			
D'obres		176.154,05	176.154,05			0,00			962.031,02	1.138.185,07
De subministrament Patrimonials	82.164,74		82.164,74			0,00		18.871,16	816.524,47	917.560,37
De gestió de serveis públics			0,00			0,00		0,00		0,00
De serveis	4.215.782,93	19.616,52	4.235.399,45			0,00		425.242,53	1.948.754,09	6.609.396,07
De concessió d'obra pública			0,00			0,00		0,00		0,00
De col·laboració entre el sector públic i el sector privat			0,00			0,00		0,00		0,00
De caràcter administratiu especial			0,00			0,00		0,00		0,00
Altres			0,00			0,00		0,00		0,00
TOTALS	4.297.947,67	195.770,57	4.493.718,24	0,00	0,00	0,00	0,00	444.113,69	3.727.309,58	8.665.141,51

Dades extretes per data de formalització i preu adjudicació total del contracte

ENCÀRRECS 2016 DE SERVEIS DE L'AJUNTAMENT A EMPRESES MUNICIPALS

DEPARTAMENT	TIPUS D'ENCÀRREC	ÒRGAN COMPETENT	DATA ACORD/DECRET	DATA CONVENI	EMPRESA MUNICIPAL / ENTITAT	EXECUCIÓ	TERCERS CONTRACTATS	ASSUMPTE	DATA INICI	DATA FI	POSSIBILITAT DE PRÒRROGA	VIGENT	IMPORT (amb IVA)	IMPORT (sense IVA)	OBSERVACIONS
Regidoria delegada de l'Àrea d'Esport	Certificat	Junta de Govern Local	16/06/2006	23/03/2015	Reus Esport i Lleure, SA	Propis i tercers	Varis	Subvenció a l'explotació per a la compensació de menors ingressos i per al foment d'activitats pròpies de l'empresa i d'altres encàrrecs formulats per l'Ajuntament	16/06/2006	16/06/2021	No	Si	-	280.000,00 €	Subvenció a l'explotació. Durada 15 anys. El conveni preveu, en la clàusula setena, que el conveni és eficaç fins el 31 de desembre de 2015, llevat del previst en les clàusules 5ª i 6ª que romandrà vigent fins a la liquidació de la subvenció. Import anua
		Junta de Govern Local	06/05/2011	23/03/2015	Reus Esport i Lleure, SA	Propis i tercers	Varis	Treballs de manteniment de l'anella interior de la pista d'atletisme existent al Club Natació Reus Ploms i de la jardineria dels espais annexos a l'esmentada pista i la coordinació de la utilització pública de la instal·lació concertada	06/05/2011	12/07/2016	No	Si	-	28.632,94 €	Concessió subvenció per una quantitat màxima per 5 anys de 137.630,38 €. El conveni preveu, en la clàusula setena, que el conveni és eficaç fins el 31 de desembre de 2015, llevat del previst en les clàusules 5ª i 6ª que romandrà vigent fins a la liquidació
Regidoria delegada de l'Àrea d'Esport	Certificat	Junta de Govern Local	20/11/2015	23/11/2015	Reus Esport i Lleure, SA	Propis i tercers	Varis	Conveni de col·laboració entre l'Ajuntament de Reus i la Real Federación Española de Patinaje (RFEF) relatiu a l'organització i celebració de la Copa del Rei d'Hoquei sobre Patins 2016	25/02/2016	28/02/2016	No	No	-	55.000,00 €	Pressupost d'execució del campionat (desglossat en el projecte Reus'16) per un import de 211.722,68 €. Projecte d'import superior (aportat amb mitjans propis). L'import que aporta l'Ajuntament es desglossa en 30.000,00 € en concepte de déficit estimat
Regidoria delegada de l'Àrea d'Esport	Certificat	Junta de Govern Local	04/12/2015	-	Reus Esport i Lleure, SA	Propis i tercers	Varis	Parc de Nadal 2015-2016	27/12/2015	04/01/2016	No	No	-	90.785,00 €	Projecte d'import superior: 287.960,62 € (aportat amb mitjans propis 160.880,62 €): Pagament parcial durant l'exercici 2015 i 2016. L'import està indicat en la graella que ens envia Redessa.
Regidoria delegada de Promoció Econòmica	Conveni		-	09/08/2002	Reus Desenvolupament Econòmic, SA	Propis	-	Servei de dinamització econòmica	01/01/2002		Si	Si	-	127.430,23 €	La clàusula 7ª d'aquest conveni preveu que es podrà prorrogar per anualitats successives si qualsevol de les parts no el denuncia amb 2 mesos d'antelació al seu venciment, com a mínim. L'acord pre
Regidoria delegada de Promoció Econòmica	Notificació	Comissió de Govern	20/07/2001	-	Reus Desenvolupament Econòmic, SA	Propis	-	Donar conformitat al contracte marc a signar entre la Fundació Oficial Fira de Reus i REDESSA, pel que fa a la gestió i organització per part d'aquesta darrera, de les activitats firals i congressuals que formen part de l'objecte de la Fundació	20/07/2001		Si	Si	-	948.636,30 €	Obtenció finançament per inversions Palau de Fires i Congressos. Contracte marc, signat en data 11 de desembre de 2001. En la notificació de l'acord de Comissió de Govern, apartat segon, es fa constar que l'Ajuntament de Reus es compromet a fer-se càrrec
Regidoria delegada de Promoció Econòmica	Certificat	Junta de Govern Local	16/07/2010	-	Reus Desenvolupament Econòmic, SA	Propis	-	Encàrrec a la societat anònima municipal Gestió Urbanística Pública, SA (GUPSA) de la gestió i administració de la Borsa d'habitatge de lloguer social i Borsa Jove d'Habitatge	01/08/2010	01/08/2016	Si	Si	-	74.364,36 €	Nou acord de JGL de 27/7/2012 prorrogant el conveni (nou conveni signat el 10/4/2012). L'acord preveu 2 anys de durada inicials.
Regidoria delegada de Promoció Econòmica	Certificat	Junta de Govern Local	27/07/2012	-	Reus Desenvolupament Econòmic, SA	Propis	-	Pròrroga encàrrec anterior (gestió i administració Borsa d'habitatge de lloguer social) i encàrrec a la societat anònima municipal Gestió Urbanística Pública, SA (GUPSA) del servei d'assessorament sobre el deute hipotecari -ofideute-	01/08/2012	01/08/2016	Si	Si	-	10.000,00 €	Apartat deute hipotecari: prorrogable anualment i automàticament sempre que no es modifiquin les condicions o l'Ajuntament no acordi donar-lo per extingit. (apartat segon de l'acord JGL) Apartat Borsa d'Habitatge: llevat que s'hagin de modificar condicions
Regidoria delegada de l'Àrea d'Urbanisme	Certificat	Junta de Govern Local	20/11/2015	-	Reus Mobilitat i Serveis, SA	Propis i tercers	Bercose, SL	Ordenar a l'empresa Reus Mobilitat i Serveis, SA, el manteniment del servei de retirada de vehicles de la via pública mitjançant grua, de forma temporal i provisional, fins la posada en servei de l'adjudicatari resultant del procés municipal de licitació.	01/12/2015		No	Si	-	-	El propi encàrrec recull que és probable que la licitació no acabi abans de les darreries de 2016. La despesa d'execució es rescabalarà mitjançant la presentació de factures corresponents als serveis prestats la mensualitat anterior (apartat segon acord J
	Contracte		01/12/2015	-	Reus Mobilitat i Serveis, SA	Tercers	Bercose, SL	Manteniment de l'encàrrec del servei de retirada de vehicles de la via pública mitjançant grua a entre Reus Mobilitat i Serveis, SA i Bercose, fins l'adjudicació resultant del nou procés de licitació.	01/12/2015						
Regidoria delegada de l'Àrea de Seguretat Ciutadana	Conveni			23/07/2007	Reus Transport Públic, SA	Propis	-	Conveni de col·laboració entre l'Ajuntament de Reus i l'empresa municipal Reus Transport Públic, SA, per a la realització del control, neteja, atenció d'usuaris i assistència tècnica en la gestió de l'estació d'autobusos de Reus	01/04/2007	31/12/2016	Si	Si	68.350,68 €	-	En el conveni s'indica que el preu serà de 90.046,50 € pel servei i 3.000,00 € per despeses de material fungible (IVA inclòs) anuals. Fet nou encàrrec el 2016 (acord JGL de 5 de febrer de 2016: per 1 any amb efectes 1/1/2016 i conveni 8/2/2016)
Regidoria delegada de l'Àrea de Seguretat Ciutadana	Certificat	Junta de Govern Local	03/04/2009	-	Reus Transport Públic, SA	Tercers		Licitació, contractació i supervisió del subministrament, la instal·lació, el manteniment i l'explotació de les marquesines dels punts de parada del servei de transport urbà i dels panells publicitaris de la ciutat de Reus							Concessió d'ús dels espais públics per un període màxim de 20 anys, A comptar des de l'adjudicació de la licitació.
Regidoria delegada de l'Àrea de Seguretat Ciutadana	Contracte		02/11/2009	-	Reus Transport Públic, SA	Tercers	Urban, SL	Adjudicació del subministrament, instal·lació, manteniment i explotació de les marquesines dels punts de parada del servei de transport urbà i dels panells publicitaris de la ciutat de Reus	01/01/2010	01/01/2025	No	Si			Contracte amb Urban, SL 15 anys.
Regidoria delegada de Medi Ambient	Atribució de l'ACA				Aigües de Reus	Propis	-	Despeses directes explotació EDAR i sanejament en alta			No	No	1.399.202,70 €		«Encàrrecs facturats a l'Ajuntament de Reus des d'Aigües de Reus any 2015».
Regidoria delegada de Medi Ambient	Atribució de l'ACA				Aigües de Reus	Propis	-	Despeses indirectes gestió sistema sanejament en alta			No	No	40.570,43 €		«Encàrrecs facturats a l'Ajuntament de Reus des d'Aigües de Reus any 2015».
Regidoria delegada de Medi Ambient	Atribució de l'ACA				Aigües de Reus	Propis	-	Despeses indirectes gestió sistema sanejament en alta			No	No	98.863,86 €		«Encàrrecs facturats a l'Ajuntament de Reus des d'Aigües de Reus any 2015».
Regidoria delegada de Medi Ambient	Atribució de l'ACA				Aigües de Reus	Tercers		Reposicions i millores sistema sanejament en alta			No	No	117.961,85 €		«Encàrrecs facturats a l'Ajuntament de Reus des d'Aigües de Reus any 2015».
Regidoria delegada de l'Àrea de Benestar Social	Certificat	Junta de Govern Local	04/12/15	-	Fundació Sagessa-Salut	Propis	-	Acord d'aprovació d'ampliació de l'import màxim corresponent al 2015 de l'encàrrec de gestió del servei d'ajuda a domicili			No	No	-	66.000,00 €	Al desembre de 2015 s'aprova l'ampliació de l'import corresponent a 2015.
Regidoria delegada de l'Àrea d'Ensenyament i Política Lingüística	Decret	Regidoria	29/10/2015	-	Fundació per a l'Acció Educativa (FAE)	Propis	-	Encàrrec de gestió del servei de monitoratge de les activitats d'estudi assistit	11/01/2016	27/05/2016	No	Si	-	12.115,23 €	* La Fundació per a l'Acció Educativa està exempta d'IVA pel fet de ser una entitat social.
								Encàrrec de gestió del servei de monitoratge de les activitats de dinamització lingüística	11/01/2016	27/05/2016	No	Si	-	2.838,67 €	* La Fundació per a l'Acció Educativa està exempta d'IVA pel fet de ser una entitat social.
Regidoria delegada de l'Àrea d'Ensenyament i Política Lingüística	Resolució	Alcalde/ssa accidental	26/08/2015	-	Fundació per a l'Acció Educativa (FAE)	Propis	-	Encàrrec de gestió de les escoles bressol municipals La Ginesta, El Margalló, El Marfull, L'Olivera i El Lligabosc curs 2015-2016 (440 places)	01/09/2015	31/08/2016	No	Si	-	1.623.432,48 €	* La Fundació per a l'Acció Educativa està exempta d'IVA pel fet de ser una entitat social.
Regidoria delegada de l'Àrea d'Ensenyament i Política Lingüística	Resolució	Junta de Govern Local	01/07/2016	-	Fundació per a l'Acció Educativa (FAE)	Propis	-	Encàrrec de gestió de les escoles bressol municipals La Ginesta, El Margalló, El Marfull, L'Olivera i El Lligabosc curs 2015-2016 (463 places)	01/09/2015	31/08/2016	No	Si	-	1.707.885,41 €	Acord de modificació de l'encàrrec de data 26 d'agost de 2015
Regidoria delegada de Via Pública i Medi Ambient	Resolució	Junta de Govern Local	05/02/2016	-	Reus Transport Públic, SA	Propis i tercers	Varis	Encàrrec del servei de vigilància, neteja, i atenció d'usuaris de l'estació d'autobusos de Reus.	01/01/2016	31/12/2016	No	Si	68.350,68 €		

DEPARTAMENT	TIPUS D'ENCÀRREC	ÒRGAN COMPETENT	DATA ACORD/DECRET	DATA CONVENI	EMPRESA MUNICIPAL / ENTITAT	EXECUCIÓ	TERCERS CONTRACTATS	ASSUMPTE	DATA INICI	DATA FI	POSSIBILITAT DE PRÒRROGA	VIGENT	IMPORT (amb IVA)	IMPORT (sense IVA)	OBSERVACIONS
Regidoria delegada de l'Ensenyament i Política Lingüística	Resolució	Junta de Govern Local	18/03/2016	-	Reus Mobilitat i Serveis, SA	Propis i tercers	Varis	Encàrrec de gestió de conservació i manteniment d'edificis, pistes i equipaments esportius, jardineria i neteja de patis de les escoles bressol i centres públics d'infantil i primària, exercici 2016	01/01/2016	31/12/2016	No	SI	506.339,50 €		
Regidoria delegada de l'Àrea d'Esport	Resolució	Junta de Govern Local	29/04/2016	02/05/2016	Reus Esport i Lleure, SA	Propis i tercers	Varis	Encàrrec de gestió per a l'execució d'actuacions necessàries a l'Estadi Municipal de Futbol i al Pavelló Olímpic Municipal en el marc dels Jocs del Mediterrani Tarragona 2017 16	01/05/2016	30/06/2017	No	SI		2.468.815,46 €	* RELISA és una Societat Mercantil Municipal
Regidoria delegada de l'Àrea de Salut	Resolució	Junta de Govern Local	29/04/2016	-	Centre de Recursos per a la Protecció de la Salut i el Medi	Propis i tercers	Varis	Encàrrec de gestió del programa de prevenció i control de la legionel·losi a les instal·lacions de risc de l'Ajuntament de Reus, exercici 2016	01/05/2016	31/12/2016	No	SI	52.142,08 €		
Regidoria delegada de l'Àrea de Salut	Resolució	Junta de Govern Local	10/06/2016	-	Fundació per a l'Atenció Social (FAS)	Propis i tercers	Varis	Encàrrec de gestió íntegra del centre d'activitats i acollida "La Illeta" exercici 2016	01/07/2016	31/12/2017	No	SI	-	226.876,50 €	* La Fundació per a l'Atenció Social està exempta d'IVA pel fet de ser una entitat social.
Regidoria delegada de l'Àrea de Salut	Resolució	Junta de Govern Local	10/06/2016	-	Fundació per a l'Acció Educativa (FAE)	Propis i tercers	Varis	Encàrrec de gestió per a la dinamització del projecte Conviu l'estiu adreçat a infants als barris Gaudi, St. Josep Obrer i districte Vè	02/06/2016	22/08/2016	No	SI	-	30.160,29 €	* La Fundació per a l'Acció Educativa està exempta d'IVA pel fet de ser una entitat social.
Regidoria delegada de Formació i Empresa	Resolució	Junta de Govern Local	01/07/2016	-	Institut Municipal de Formació i Empresa "Mas Carandell"	Propis i tercers	Varis	Encàrrec de gestió de les tasques necessàries per al desenvolupament del conjunt d'accions inherents a l'activitat de l'Escola de Formació d'Adults Marta Mata pel curs 2016/2017	01/09/2016	31/08/2017	No	SI	-	12.747,42 €	* L'IMFE "Mas Carandell" és un Organisme Autònom Municipal
Regidoria delegada de l'Àrea d'Ensenyament i Política Lingüística	Resolució	Junta de Govern Local	09/09/2016	-	Fundació per a l'Acció Educativa (FAE)	Propis i tercers	Varis	Encàrrec de gestió de les escoles bressol municipals La Ginesta, El Margalló, El Marfull, L'Olivera i El Lligabosc curs 2016-2017 (480 places)	01/09/2016	31/08/2017	No	SI	-	1.806.570,02 €	* La Fundació per a l'Acció Educativa està exempta d'IVA pel fet de ser una entitat social.
Regidoria delegada de l'Àrea d'Esport	Resolució	Junta de Govern Local	28/10/2016	-	Reus Esport i Lleure, SA	Propis i tercers	Varis	Encàrrec de gestió per a la realització i gestió del Parc de Nadal 2016-2017	01/12/2016	31/01/2017	No	SI	-	290.649,29 €	* RELISA és una Societat Mercantil Municipal
Regidoria delegada de l'Àrea d'Ensenyament i Política Lingüística	Resolució	Junta de Govern Local	23/12/2016	-	Fundació per a l'Acció Educativa (FAE)	Propis i tercers	Varis	Encàrrec de gestió per a la gestió i/o desenvolupament dels espais del centre de suport a la infància i a les famílies "Mas Pintat" per l'any 2017.	01/01/2017	31/12/2017	No	SI	-	74.401,25 €	* La Fundació per a l'Acció Educativa està exempta d'IVA pel fet de ser una entitat social.

Període 2015-2016	Encàrrecs vigents d'anys anteriors
-------------------	------------------------------------

23. VALORES REBUTS EN DIPÒSIT



AJUNTAMENT DE REUS

ESTAT DE VALORS REBUTS EN DIPÒSIT

CONCEPTE	DESCRIPCIÓ	SALDO A I DE GENER	MODIFICACIONS SALDO INICIAL	DIPÒSITS REBUTS A L'EXERCICI	TOTAL DIPÒSITS REBUTS	DIPÒSITS CANCEL·LATS	DIPÒSITS PENDENTS DE DEVOLUCIÓ A 31 DE DESEMBRE
70300	VALORS EN DIPOSIT	19.357.247,52	0,00	768.260,83	20.125.508,35	2.454.785,79	17.670.722,56
TOTAL :		19.357.247,52	0,00	768.260,83	20.125.508,35	2.454.785,79	17.670.722,56

24. INFORMACIÓ PRESSUPOSTÀRIA



AJUNTAMENT DE REUS

EXERCICI CORRENT
PRESSUPOST DE DESPESES

Modificacions de crèdit

PARTIDA PRESSUPOSTÀRIA	DESCRIPCIÓ	CRÈDITS EXTRAORD.	SUPLEMENTS DE CRÈDIT	AMPLIACIONS DE CRÈDIT	TRANSFERÈNCIES DE CRÈDIT		INCORPORAC. ROMANENTS DE CRÈDIT	CRÈDITS GENERATS INGRESSOS	BAIXES PER ANUL·LACIÓ	AJUSTOS PER PRORROGA	TOTAL MODIFICACIONS
					POSITIVES	NEGATIVES					
10203 13200 204	Guàrdia urbana-PG-Arrendament mat	0,00	0,00	0,00	0,00	5.128,00	0,00	0,00	0,00	0,00	-5.128,00
10203 13200 206	Guàrdia urbana-PG-Arrendament equ	0,00	0,00	0,00	0,00	21.292,00	0,00	0,00	0,00	0,00	-21.292,00
10203 13200 624	Guàrdia urbana-PG-Elements de trans	0,00	0,00	0,00	58.092,00	0,00	0,00	0,00	0,00	0,00	58.092,00
10203 13400 609	Guàrdia urbana-Mobilitat PG-Inversió	0,00	0,00	0,00	0,00	1.250,00	12.010,78	0,00	0,00	0,00	10.760,78
10203 13400 619	Guàrdia urbana-Mobilitat PG-Inversió	0,00	0,00	0,00	1.500,00	0,00	13.740,82	0,00	0,00	0,00	15.240,82
10203 13450 22799	Guàrdia urbana-Unitat multes-Treb.re	0,00	0,00	0,00	0,00	31.672,00	0,00	0,00	0,00	0,00	-31.672,00
10217 13500 22104	Protecció civil-PG-Vestuari	0,00	0,00	0,00	0,00	6.000,00	0,00	0,00	0,00	0,00	-6.000,00
10217 13500 22799	Protecció civil-PG-Treballs realitzats	0,00	0,00	0,00	0,00	3.484,10	0,00	0,00	0,00	0,00	-3.484,10
10217 13500 489	Protecció civil-PG-A fam.institucions	0,00	0,00	0,00	9.484,10	0,00	0,00	0,00	0,00	0,00	9.484,10
10318 92416 22799	Participació-Actuacions PMP-Treb.re	0,00	0,00	0,00	0,00	1.500,00	0,00	0,00	0,00	0,00	-1.500,00
20706 43300 22699	Promoció-Dinamització PG-Despeses	0,00	0,00	0,00	0,00	10,00	0,00	0,00	0,00	0,00	-10,00
20706 43300 22799	Promoció-Dinamització PG-Treballs r	0,00	0,00	0,00	0,00	128.058,87	0,00	0,00	0,00	0,00	-128.058,87
20706 43300 44900	Promoció-Dinamització PG -Subv.a s	0,00	0,00	0,00	36.006,04	0,00	0,00	0,00	0,00	0,00	36.006,04
20706 43300 47001	Promoció-Dinamització PG-A empres	0,00	0,00	0,00	10.000,00	0,00	0,00	0,00	0,00	0,00	10.000,00
20706 43300 489	Promoció-Dinamització PG-A famíl.i	0,00	0,00	0,00	40.000,00	0,00	0,00	0,00	0,00	0,00	40.000,00
20706 43940 74900	Promoció-Activitat firal-Aport a soc	0,00	0,00	0,00	10,00	0,00	0,00	0,00	0,00	0,00	10,00
20711 13360 626	STIT-Mobilitat Smart Cities-Equips p	0,00	10.000,00	0,00	0,00	0,00	0,00	0,00	0,00	0,00	10.000,00
20711 49100 609	STIT-PG-Inversió nova infraestructura	0,00	0,00	0,00	7.816,60	0,00	0,00	0,00	0,00	0,00	7.816,60
20711 49100 623	STIT-PG-Maquinària,instal.l.acions i	0,00	0,00	0,00	19.463,40	0,00	31.920,96	0,00	0,00	0,00	51.384,36
20711 49100 626	STIT-PG-Equips processos informaci	0,00	1.437,48	0,00	0,00	4.067,44	0,00	0,00	0,00	0,00	-2.629,96
20711 49100 641	STIT-PG-Despeses en aplicacions inf	0,00	0,00	0,00	0,00	0,00	6.391,67	0,00	0,00	0,00	6.391,67
20711 49120 22799	STIT-Aplic.inform.i Adcio.electronic	0,00	4.252,59	0,00	0,00	0,00	0,00	0,00	0,00	0,00	4.252,59

EXERCICI CORRENT
PRESSUPOST DE DESPESES

Modificacions de crèdit

PARTIDA PRESSUPOSTÀRIA	DESCRIPCIÓ	CRÈDITS EXTRAORD.	SUPLEMENTS DE CRÈDIT	AMPLIACIONS DE CRÈDIT	TRANSFERÈNCIES DE CRÈDIT		INCORPORAC. ROMANENTS DE CRÈDIT	CRÈDITS GENERATS INGRESSOS	BAIXES PER ANUL·LACIÓ	AJUSTOS PER PRORROGA	TOTAL MODIFICACIONS
					POSITIVES	NEGATIVES					
21108 011 310	Serveis Grals.-Deute Públic-Interessos	0,00	0,00	0,00	0,00	330.000,00	0,00	0,00	0,00	0,00	-330.000,00
21108 011 913	Serveis Grals.-Deute Públic-Amortit.p	0,00	2.418.631,04	0,00	220.000,00	0,00	0,00	0,00	0,00	0,00	2.638.631,04
21108 92000 624	Serveis Grals.-PG-Elements de transp	0,00	0,00	0,00	0,00	0,00	990,73	0,00	0,00	0,00	990,73
21108 92000 625	Serveis Grals.-PG-Mobiliari i estris	0,00	0,00	0,00	2.373,97	0,00	0,00	0,00	0,00	0,00	2.373,97
21108 92000 629	Serveis Grals.-PG-Inv.associades func	0,00	0,00	0,00	0,00	0,00	8.792,84	0,00	0,00	0,00	8.792,84
21108 92000 640	Serveis Grals.-PG-Inversions caràcter	0,00	0,00	0,00	0,00	1.139,52	1.302,50	0,00	0,00	0,00	162,98
21108 92000 641	Serveis Grals.-PG-Aplicacions inform	0,00	0,00	0,00	3.441,47	45,00	0,00	0,00	0,00	0,00	3.396,47
21108 92520 489	Serveis Grals.-Síndic Greuges-A fam.	0,00	0,00	0,00	1.263,00	0,00	0,00	0,00	0,00	0,00	1.263,00
21108 92900 500	Serveis Grals.-Fons de contingència	0,00	0,00	0,00	0,00	24.384,19	0,00	0,00	0,00	0,00	-24.384,19
21109 13200 12009	RRHH-Guardia urbana PG-Altres Ret	0,00	224.916,18	0,00	0,00	0,00	0,00	0,00	0,00	0,00	224.916,18
21109 13200 12101	RRHH-Guardia urbana PG-Complem	0,00	0,00	0,00	0,00	171.000,00	0,00	0,00	0,00	0,00	-171.000,00
21109 13200 13000	RRHH-Guardia urbana PG-Personal I	0,00	1.624,52	0,00	0,00	0,00	0,00	0,00	0,00	0,00	1.624,52
21109 13200 131	RRHH-Guardia urbana PG-Personal I	0,00	1.211,98	0,00	0,00	0,00	0,00	0,00	0,00	0,00	1.211,98
21109 13400 12009	RRHH-Mobilitat PG-Altres Retribuci	0,00	8.078,72	0,00	0,00	0,00	0,00	0,00	0,00	0,00	8.078,72
21109 13400 13000	RRHH-Mobilitat PG-Personal laboral	0,00	2.393,16	0,00	0,00	0,00	0,00	0,00	0,00	0,00	2.393,16
21109 13400 131	RRHH-Mobilitat PG-Personal laboral	0,00	1.629,82	0,00	0,00	0,00	0,00	0,00	0,00	0,00	1.629,82
21109 13500 12009	RRHH-Proteccio civil PG-Altres Retr	0,00	3.320,42	0,00	0,00	0,00	0,00	0,00	0,00	0,00	3.320,42
21109 13500 13000	RRHH-Proteccio civil PG-Personal la	0,00	1.161,60	0,00	0,00	0,00	0,00	0,00	0,00	0,00	1.161,60
21109 15000 12009	RRHH-Arquitectura PG-Altres Retrib	0,00	30.076,90	0,00	0,00	0,00	0,00	0,00	0,00	0,00	30.076,90
21109 15200 12009	RRHH-Pla habitatge vivenda-Altres	0,00	345,96	0,00	0,00	0,00	0,00	0,00	0,00	0,00	345,96
21109 15200 13000	RRHH-Pla habitatge vivenda-Persona	0,00	1.758,94	0,00	0,00	0,00	0,00	0,00	0,00	0,00	1.758,94
21109 15300 12001	RRHH-Via publica PG-Sous grup A2	0,00	0,00	0,00	0,00	11.363,75	0,00	0,00	0,00	0,00	-11.363,75

EXERCICI CORRENT
PRESSUPOST DE DESPESES

Modificacions de crèdit

PARTIDA PRESSUPOSTÀRIA	DESCRIPCIÓ	CRÈDITS EXTRAORD.	SUPLEMENTS DE CRÈDIT	AMPLIACIONS DE CRÈDIT	TRANSFERÈNCIES DE CRÈDIT		INCORPORAC. ROMANENTS DE CRÈDIT	CRÈDITS GENERATS INGRESSOS	BAIXES PER ANUL·LACIÓ	AJUSTOS PER PRORROGA	TOTAL MODIFICACIONS
					POSITIVES	NEGATIVES					
21109 15300 12009	RRHH-Via publica PG-Altres Retribu	0,00	10.065,14	0,00	0,00	0,00	0,00	0,00	0,00	0,00	10.065,14
21109 15300 13000	RRHH-Via publica PG-Personal labor	0,00	7.075,44	0,00	0,00	0,00	0,00	0,00	0,00	0,00	7.075,44
21109 17030 12009	RRHH-Medi ambient-PG-Altres Retri	0,00	17.770,78	0,00	0,00	0,00	0,00	0,00	0,00	0,00	17.770,78
21109 17030 13000	RRHH-Medi ambient-PG-Personal la	0,00	2.224,54	0,00	0,00	0,00	0,00	0,00	0,00	0,00	2.224,54
21109 17100 13000	RRHH-Parcs i Jardins-PG-Personal la	0,00	3.177,64	0,00	0,00	0,00	0,00	0,00	0,00	0,00	3.177,64
21109 23100 12004	RRHH-Serveis socials-Sous grup C2	0,00	0,00	0,00	8.686,93	0,00	0,00	0,00	0,00	0,00	8.686,93
21109 23100 12009	RRHH-Serveis socials-Altres Retribu	0,00	6.477,80	0,00	0,00	0,00	0,00	0,00	0,00	0,00	6.477,80
21109 23100 13000	RRHH-Serveis socials-Personal labor	0,00	31.075,66	0,00	0,00	48.000,00	0,00	0,00	0,00	0,00	-16.924,34
21109 23100 131	RRHH-Serveis socials-Personal labor	0,00	8.569,34	0,00	92.000,00	0,00	0,00	0,00	0,00	0,00	100.569,34
21109 23100 16000	RRHH-Serveis socials-Seguretat soci	0,00	0,00	0,00	2.676,82	0,00	0,00	0,00	0,00	0,00	2.676,82
21109 23116 12009	RRHH-Convivència Immigració-Altr	0,00	875,24	0,00	0,00	0,00	0,00	0,00	0,00	0,00	875,24
21109 23116 13000	RRHH-Convivència Immigració-Pers	0,00	1.581,52	0,00	18.000,00	0,00	0,00	0,00	0,00	0,00	19.581,52
21109 23116 131	RRHH-Convivència Immigració-Pers	0,00	1.211,98	0,00	0,00	0,00	0,00	0,00	0,00	0,00	1.211,98
21109 24110 131	RRHH-Plans Ocupació 2015/16-Pers	0,00	0,00	0,00	0,00	0,00	103.446,04	0,00	0,00	0,00	103.446,04
21109 24110 16000	RRHH- Plans Ocupació 2015/16- Seg	0,00	0,00	0,00	0,00	0,00	36.345,91	0,00	0,00	0,00	36.345,91
21109 24110 16200	RRHH- Plans Ocupació 2015/16- For	0,00	0,00	0,00	0,00	0,00	18.096,00	0,00	0,00	0,00	18.096,00
21109 31100 12003	RRHH-Salut publica PG-Sous grup C	0,00	0,00	0,00	0,00	4.500,00	0,00	0,00	0,00	0,00	-4.500,00
21109 31100 12006	RRHH-Salut publica PG-Triennis	0,00	0,00	0,00	0,00	1.500,00	0,00	0,00	0,00	0,00	-1.500,00
21109 31100 12009	RRHH-Salut publica PG-Altres Retri	0,00	3.575,46	0,00	0,00	0,00	0,00	0,00	0,00	0,00	3.575,46
21109 31100 12101	RRHH-Salut publica PG-Complemen	0,00	0,00	0,00	0,00	3.800,00	0,00	0,00	0,00	0,00	-3.800,00
21109 31100 12103	RRHH-Salut publica PG-Altres compl	0,00	0,00	0,00	25.000,00	0,00	0,00	0,00	0,00	0,00	25.000,00
21109 31100 13000	RRHH-Salut publica PG-Personal lab	0,00	4.299,78	0,00	76.297,00	0,00	0,00	0,00	0,00	0,00	80.596,78

EXERCICI CORRENT
PRESSUPOST DE DESPESES

Modificacions de crèdit

PARTIDA PRESSUPOSTÀRIA	DESCRIPCIÓ	CRÈDITS EXTRAORD.	SUPLEMENTS DE CRÈDIT	AMPLIACIONS DE CRÈDIT	TRANSFERÈNCIES DE CRÈDIT		INCORPORAC. ROMANENTS DE CRÈDIT	CRÈDITS GENERATS INGRESSOS	BAIXES PER ANUL·LACIÓ	AJUSTOS PER PRORROGA	TOTAL MODIFICACIONS
					POSITIVES	NEGATIVES					
21109 31100 153	RRHH-Salut publica PG-Compl. espe	0,00	0,00	0,00	0,00	2.000,00	0,00	0,00	0,00	0,00	-2.000,00
21109 31100 16000	RRHH-Salut Pública PG-Seguretat So	0,00	0,00	0,00	25.000,00	0,00	0,00	0,00	0,00	0,00	25.000,00
21109 32000 12005	RRHH-Ensenyament-PG-Sous grup E	0,00	0,00	0,00	0,00	6.600,00	0,00	0,00	0,00	0,00	-6.600,00
21109 32000 12006	RRHH-Ensenyament-PG-Triennis	0,00	0,00	0,00	0,00	1.600,00	0,00	0,00	0,00	0,00	-1.600,00
21109 32000 12009	RRHH-Ensenyament-PG-Altres Retri	0,00	6.439,50	0,00	0,00	0,00	0,00	0,00	0,00	0,00	6.439,50
21109 32000 12100	RRHH-Ensenyament-PG-Complemen	0,00	0,00	0,00	0,00	9.000,00	0,00	0,00	0,00	0,00	-9.000,00
21109 32000 12101	RRHH-Ensenyament-PG-Complemen	0,00	0,00	0,00	0,00	7.697,00	0,00	0,00	0,00	0,00	-7.697,00
21109 32000 13000	RRHH-Ensenyament-PG-Personal lab	0,00	21.187,54	0,00	20.000,00	15.000,00	0,00	0,00	0,00	0,00	26.187,54
21109 32000 131	RRHH-Ensenyament-Personal laboral	0,00	2.853,18	0,00	0,00	14.000,00	0,00	0,00	0,00	0,00	-11.146,82
21109 32000 153	RRHH-Ensenyament-PG-Complemen	0,00	0,00	0,00	0,00	2.900,00	0,00	0,00	0,00	0,00	-2.900,00
21109 32000 16000	RRHH-Ensenyament-Seguretat social	0,00	0,00	0,00	0,00	22.400,00	0,00	0,00	0,00	0,00	-22.400,00
21109 32602 16000	RRHH-Escola Marta Mata-Seguretat	0,00	0,00	0,00	0,00	4.500,00	0,00	0,00	0,00	0,00	-4.500,00
21109 32764 143	RRHH-Ensenyament sup-ajut econo	0,00	0,00	0,00	0,00	11.000,00	0,00	0,00	0,00	0,00	-11.000,00
21109 33000 12004	RRHH-Cultura PG-Sous grup C2	0,00	0,00	0,00	0,00	1.800,00	0,00	0,00	0,00	0,00	-1.800,00
21109 33000 12009	RRHH-Cultura PG-Altres Retribucion	0,00	1.538,66	0,00	0,00	0,00	0,00	0,00	0,00	0,00	1.538,66
21109 33000 12100	RRHH-Cultura PG-Complement destí	0,00	0,00	0,00	0,00	1.700,00	0,00	0,00	0,00	0,00	-1.700,00
21109 33000 12101	RRHH-Cultura PG-Complement espe	0,00	0,00	0,00	0,00	1.300,00	0,00	0,00	0,00	0,00	-1.300,00
21109 33000 13000	RRHH-Cultura PG-Personal laboral	0,00	4.440,24	0,00	0,00	70.000,00	0,00	0,00	0,00	0,00	-65.559,76
21109 33000 131	RRHH-Cultura PG-Personal laboral e	0,00	810,02	0,00	40.408,73	0,00	0,00	0,00	0,00	0,00	41.218,75
21109 33000 153	RRHH-Cultura PG-Complement espe	0,00	0,00	0,00	0,00	500,00	0,00	0,00	0,00	0,00	-500,00
21109 33000 16000	RRHH-Cultura PG-Seguretat Social	0,00	0,00	0,00	10.997,02	20.000,00	0,00	0,00	0,00	0,00	-9.002,98
21109 33210 12003	RRHH-Biblioteques-PG-Sous grup C	0,00	0,00	0,00	0,00	1.400,00	0,00	0,00	0,00	0,00	-1.400,00

EXERCICI CORRENT

PRESSUPOST DE DESPESES

Modificacions de crèdit

PARTIDA PRESSUPOSTÀRIA	DESCRIPCIÓ	CRÈDITS EXTRAORD.	SUPLEMENTS DE CRÈDIT	AMPLIACIONS DE CRÈDIT	TRANSFERÈNCIES DE CRÈDIT		INCORPORAC. ROMANENTS DE CRÈDIT	CRÈDITS GENERATS INGRESSOS	BAIXES PER ANUL·LACIÓ	AJUSTOS PER PRORROGA	TOTAL MODIFICACIONS
					POSITIVES	NEGATIVES					
21109 33210 12009	RRHH-Biblioteques-PG-Altres Retrib	0,00	2.562,24	0,00	0,00	0,00	0,00	0,00	0,00	0,00	2.562,24
21109 33210 12100	RRHH-Biblioteques-PG-Complement	0,00	0,00	0,00	0,00	600,00	0,00	0,00	0,00	0,00	-600,00
21109 33210 13000	RRHH-Biblioteques-PG-Personal lab	0,00	10.055,00	0,00	0,00	10.000,00	0,00	0,00	0,00	0,00	55,00
21109 33210 131	RRHH-Biblioteques-PG-Personal lab	0,00	1.251,88	0,00	36.000,00	0,00	0,00	0,00	0,00	0,00	37.251,88
21109 33402 131	RRHH-Programa Garantia Juvenil-Pe	0,00	0,00	0,00	0,00	0,00	8.563,33	0,00	0,00	0,00	8.563,33
21109 33402 16000	RRHH-Programa Garantia Juvenil-Se	0,00	0,00	0,00	0,00	0,00	2.601,50	0,00	0,00	0,00	2.601,50
21109 33403 131	RRHH-Participacio jov.-Personal lab	0,00	0,00	0,00	24.113,80	0,00	0,00	0,00	0,00	0,00	24.113,80
21109 33403 16000	RRHH-Participacio jov.-Seguretat So	0,00	0,00	0,00	7.808,29	0,00	0,00	0,00	0,00	0,00	7.808,29
21109 34000 12004	RRHH-Esports-Sous grup C2	0,00	0,00	0,00	0,00	6.583,94	0,00	0,00	0,00	0,00	-6.583,94
21109 34000 12006	RRHH-Esports-Triennis	0,00	0,00	0,00	0,00	2.400,00	0,00	0,00	0,00	0,00	-2.400,00
21109 34000 12009	RRHH-Esports-Altres Retribucions b	0,00	1.449,70	0,00	0,00	0,00	0,00	0,00	0,00	0,00	1.449,70
21109 34000 12100	RRHH-Esports-Complement de destí	0,00	0,00	0,00	0,00	4.600,00	0,00	0,00	0,00	0,00	-4.600,00
21109 34000 12101	RRHH-Esports-Complement específic	0,00	0,00	0,00	0,00	5.500,00	0,00	0,00	0,00	0,00	-5.500,00
21109 34000 150	RRHH-Esports-Productivitat	0,00	0,00	0,00	0,00	3.300,00	0,00	0,00	0,00	0,00	-3.300,00
21109 34000 16000	RRHH-Esports-Seguretat social	0,00	0,00	0,00	0,00	5.900,00	0,00	0,00	0,00	0,00	-5.900,00
21109 43300 13000	RRHH-Dinamització-Personal laboral	0,00	1.047,38	0,00	11.292,97	0,00	0,00	0,00	0,00	0,00	12.340,35
21109 43300 16000	RRHH-Dinamització-Seguretat social	0,00	0,00	0,00	3.479,86	0,00	0,00	0,00	0,00	0,00	3.479,86
21109 43320 13000	RRHH-Empresa i Ocupació-Personal	0,00	1.091,62	0,00	0,00	38.000,00	0,00	0,00	0,00	0,00	-36.908,38
21109 43320 16000	RRHH-Empresa i Ocupació-Seguretat	0,00	0,00	0,00	0,00	10.700,00	0,00	0,00	0,00	0,00	-10.700,00
21109 49100 12003	RRHH-STIT PG-Sous grup C1	0,00	0,00	0,00	0,00	11.000,00	0,00	0,00	0,00	0,00	-11.000,00
21109 49100 12009	RRHH-STIT PG-Altres retribucions b	0,00	0,00	0,00	71.050,00	0,00	0,00	0,00	0,00	0,00	71.050,00
21109 49100 12100	RRHH-STIT PG-Complement destí	0,00	0,00	0,00	0,00	17.300,00	0,00	0,00	0,00	0,00	-17.300,00

EXERCICI CORRENT

PRESSUPOST DE DESPESES

Modificacions de crèdit

PARTIDA PRESSUPOSTÀRIA	DESCRIPCIÓ	CRÈDITS EXTRAORD.	SUPLEMENTS DE CRÈDIT	AMPLIACIONS DE CRÈDIT	TRANSFERÈNCIES DE CRÈDIT		INCORPORAC. ROMANENTS DE CRÈDIT	CRÈDITS GENERATS INGRESSOS	BAIXES PER ANUL·LACIÓ	AJUSTOS PER PRORROGA	TOTAL MODIFICACIONS
					POSITIVES	NEGATIVES					
21109 49100 12101	RRHH-STIT PG-Complement específic	0,00	0,00	0,00	0,00	13.000,00	0,00	0,00	0,00	0,00	-13.000,00
21109 49100 150	RRHH-STIT PG-Productivitat	0,00	0,00	0,00	0,00	15.000,00	0,00	0,00	0,00	0,00	-15.000,00
21109 49300 12009	RRHH-OMIC PG-Altres Retribucions	0,00	1.923,48	0,00	0,00	0,00	0,00	0,00	0,00	0,00	1.923,48
21109 49300 131	RRHH-OMIC-PG- Personal laboral	0,00	583,40	0,00	0,00	0,00	0,00	0,00	0,00	0,00	583,40
21109 91200 10000	RRHH-Òrgans de govern-PG-Retribu	0,00	20.829,38	0,00	0,00	0,00	0,00	0,00	0,00	0,00	20.829,38
21109 91200 11000	RRHH-Òrgans govern-PG-Retribucio	0,00	7.476,90	0,00	0,00	0,00	0,00	0,00	0,00	0,00	7.476,90
21109 91200 11001	RRHH-Òrgans de govern-PG-Retribu	0,00	8.053,16	0,00	0,00	61.297,00	0,00	0,00	0,00	0,00	-53.243,84
21109 92000 12009	RRHH-Administracio gral. PG-Altres	0,00	57.659,98	0,00	0,00	0,00	0,00	0,00	0,00	0,00	57.659,98
21109 92000 12100	RRHH-Administracio general PG-Co	0,00	0,00	0,00	0,00	55.000,00	0,00	0,00	0,00	0,00	-55.000,00
21109 92000 13000	RRHH-Administracio general PG-Per	0,00	16.077,52	0,00	0,00	0,00	0,00	0,00	0,00	0,00	16.077,52
21109 92000 131	RRHH-Administracio gral. PG-Perso	0,00	784,18	0,00	0,00	0,00	0,00	0,00	0,00	0,00	784,18
21109 92030 12009	RRHH-STIT PG-Altres retribucions b	0,00	14.276,42	0,00	0,00	0,00	0,00	0,00	0,00	0,00	14.276,42
21109 92030 13000	RRHH-STIT PG-Personal laboral	0,00	3.352,52	0,00	0,00	0,00	0,00	0,00	0,00	0,00	3.352,52
21109 92030 131	RRHH-STIT PG-Personal laboral tem	0,00	1.471,44	0,00	0,00	0,00	0,00	0,00	0,00	0,00	1.471,44
21109 92400 12009	RRHH-Participació Ciutadana-PG-AI	0,00	5.444,74	0,00	0,00	0,00	0,00	0,00	0,00	0,00	5.444,74
21109 92400 13000	RRHH-Participació Ciutadana-PG-Pe	0,00	11.181,32	0,00	0,00	0,00	0,00	0,00	0,00	0,00	11.181,32
21109 92400 131	RRHH-Participació Ciutadana-PG-Pe	0,00	1.692,72	0,00	0,00	0,00	0,00	0,00	0,00	0,00	1.692,72
21109 93100 12009	RRHH-Hisenda PG-Altres Retribucio	0,00	58.075,76	0,00	0,00	0,00	0,00	0,00	0,00	0,00	58.075,76
21109 93100 12100	RRHH-Hisenda PG-Complement dest	0,00	0,00	0,00	0,00	59.050,00	0,00	0,00	0,00	0,00	-59.050,00
21109 93100 12101	RRHH-Hisenda PG-Complement esp	0,00	0,00	0,00	0,00	15.200,00	0,00	0,00	0,00	0,00	-15.200,00
21109 93100 13000	RRHH-Hisenda PG-Personal laboral	0,00	6.726,42	0,00	0,00	0,00	0,00	0,00	0,00	0,00	6.726,42
21109 93310 12009	RRHH-Edificis municipals-PG-Altres	0,00	9.575,46	0,00	0,00	0,00	0,00	0,00	0,00	0,00	9.575,46

EXERCICI CORRENT
PRESSUPOST DE DESPESES

Modificacions de crèdit

PARTIDA PRESSUPOSTÀRIA	DESCRIPCIÓ	CRÈDITS EXTRAORD.	SUPLEMENTS DE CRÈDIT	AMPLIACIONS DE CRÈDIT	TRANSFERÈNCIES DE CRÈDIT		INCORPORAC. ROMANENTS DE CRÈDIT	CRÈDITS GENERATS INGRESSOS	BAIXES PER ANUL·LACIÓ	AJUSTOS PER PRORROGA	TOTAL MODIFICACIONS
					POSITIVES	NEGATIVES					
21109 93310 13000	RRHH-Edificis municipals-PG-Perso	0,00	23.802,86	0,00	0,00	0,00	0,00	0,00	0,00	0,00	23.802,86
21109 93310 131	RRHH-Edificis municipals-PG-Perso	0,00	4.716,16	0,00	0,00	0,00	0,00	0,00	0,00	0,00	4.716,16
21109 93310 16000	RRHH-Edificis municipals PG-Segur	0,00	0,00	0,00	0,00	72.000,00	0,00	0,00	0,00	0,00	-72.000,00
21110 93210 22699	Hisenda-Recaptació-Despeses diverse	0,00	0,00	0,00	0,00	5.704,47	0,00	0,00	0,00	0,00	-5.704,47
21112 92000 224	Contractació-PG- primes assurance	0,00	0,00	0,00	19.316,08	0,00	0,00	0,00	0,00	0,00	19.316,08
21113 92000 22000	Logística-PG-Material d oficina	0,00	0,00	0,00	0,00	189,45	0,00	0,00	0,00	0,00	-189,45
21220 34000 489	Esports-PG-A famílies i instituc.sense	0,00	0,00	0,00	65.783,94	0,00	0,00	0,00	0,00	0,00	65.783,94
21220 34110 44900	Esports-Prog.educ i socials-Subv.a so	0,00	0,00	0,00	0,00	0,00	0,00	3.920,00	0,00	0,00	3.920,00
21220 34140 44900	Esports-Olimpiades escolars-Subvenc	0,00	0,00	0,00	0,00	0,00	0,00	8.000,00	0,00	0,00	8.000,00
21220 34250 74900	Esports-Pavelló municipal-Aportacio	0,00	0,00	0,00	0,00	0,00	928,48	0,00	0,00	0,00	928,48
21220 34290 632	Esports-Pavelló i altres instal·lacions-	0,00	0,00	0,00	0,00	2.468.815,46	0,00	0,00	0,00	0,00	-2.468.815,46
21220 34290 74900	Esports-Pavelló i altres instal.-Aport.s	0,00	0,00	0,00	2.468.815,46	0,00	0,00	0,00	2.468.815,46	0,00	0,00
21220 93313 74900	Esports-Edificis mpals.us esportiu-Ap	2.468.815,46	0,00	0,00	0,00	0,00	0,00	0,00	0,00	0,00	2.468.815,46
21307 43200 410	Turisme-Agència Promoció de ciutat-	0,00	0,00	0,00	105.000,00	0,00	0,00	11.878,52	0,00	0,00	116.878,52
21307 43210 640	Turisme-Gaudí Centre-Inversions car	0,00	0,00	0,00	0,00	0,00	59.967,98	0,00	0,00	0,00	59.967,98
21307 43920 789	Turisme-Paissatge urbà-A famíl.i inst.	0,00	0,00	0,00	0,00	0,00	9.439,45	0,00	0,00	0,00	9.439,45
21427 33220 202	Arxiu-Administratiu-Arrendament edi	0,00	0,00	0,00	7.033,82	0,00	0,00	0,00	0,00	0,00	7.033,82
30422 23100 626	Serveis Socials-1% Fons social-equip	0,00	0,00	0,00	0,00	0,00	0,00	1.000,00	0,00	0,00	1.000,00
30422 23100 629	Serveis Socials-1% Fons social-Alt in	0,00	0,00	0,00	0,00	0,00	0,00	15.000,00	0,00	0,00	15.000,00
30422 23100 632	Serveis Socials-1% Fons social-Inv.re	0,00	0,00	0,00	0,00	0,00	0,00	19.340,03	0,00	0,00	19.340,03
30422 23100 789	Serveis socials-1%Fons social-A famí	19.858,01	0,00	0,00	0,00	0,00	0,00	0,00	0,00	0,00	19.858,01
30422 23101 22699	Serveis Socials-Recuperació aliments-	0,00	0,00	0,00	0,00	0,00	0,00	4.500,00	0,00	0,00	4.500,00

EXERCICI CORRENT
PRESSUPOST DE DESPESES

Modificacions de crèdit

PARTIDA PRESSUPOSTÀRIA	DESCRIPCIÓ	CRÈDITS EXTRAORD.	SUPLEMENTS DE CRÈDIT	AMPLIACIONS DE CRÈDIT	TRANSFERÈNCIES DE CRÈDIT		INCORPORAC. ROMANENTS DE CRÈDIT	CRÈDITS GENERATS INGRESSOS	BAIXES PER ANUL·LACIÓ	AJUSTOS PER PRORROGA	TOTAL MODIFICACIONS
					POSITIVES	NEGATIVES					
30422 23101 489	Serveis Socials-Recuperació aliments-	0,00	0,00	0,00	0,00	0,00	0,00	12.500,00	0,00	0,00	12.500,00
30422 23102 22799	Serveis socials-Ajuts indiv.i familiars	0,00	0,00	0,00	0,00	538.666,00	0,00	0,00	0,00	0,00	-538.666,00
30422 23102 489	Serveis socials-Ajuts indiv.i familiars	0,00	70.000,00	0,00	538.666,00	0,00	0,00	0,00	0,00	0,00	608.666,00
30422 23102 489	Serveis socials-Pobresa energètica-A f	0,00	40.000,00	0,00	0,00	0,00	0,00	0,00	0,00	0,00	40.000,00
30422 23103 250	Serveis socials-Centre Obert-Treballs	0,00	0,00	0,00	0,00	0,00	0,00	45.934,00	0,00	0,00	45.934,00
30422 23103 489	Serveis socials-Centre Obert-A fam.i i	0,00	0,00	0,00	0,00	0,00	0,00	40.000,00	0,00	0,00	40.000,00
30422 23106 250	Serveis socials-SAD-Treballs realitz.p	0,00	0,00	0,00	48.000,00	0,00	0,00	104.744,52	0,00	0,00	152.744,52
30422 23108 22799	Serveis socials-Atenció i refugi a pers	0,00	0,00	0,00	0,00	11.194,00	0,00	0,00	0,00	0,00	-11.194,00
30422 23110 22799	Serveis socials-Supervisió-Treballs re	0,00	0,00	0,00	0,00	2.752,59	0,00	0,00	0,00	0,00	-2.752,59
30422 23111 489	Serveis socials-Accions-A famlies i i	0,00	0,00	0,00	0,00	0,00	0,00	24.000,00	0,00	0,00	24.000,00
30422 23116 250	Serv.Social-ConvSensibilització-Treb	0,00	0,00	0,00	0,00	0,00	0,00	5.617,50	0,00	0,00	5.617,50
30523 31100 489	Salut Pública-PG-A famlies i instituc	0,00	0,00	0,00	2.000,00	0,00	0,00	0,00	0,00	0,00	2.000,00
30523 31104 22799	Salut Pública-Higiene alimentària-Tre	0,00	0,00	0,00	0,00	2.000,00	0,00	0,00	0,00	0,00	-2.000,00
30523 31109 22699	Salut Pública-Prevenció àmbit drogue	0,00	0,00	0,00	0,00	0,00	0,00	807,50	0,00	0,00	807,50
30523 31109 250	Salut pública-Prev.àmbit drogues-Tre	0,00	0,00	0,00	0,00	0,00	0,00	6.225,00	0,00	0,00	6.225,00
30523 31140 410	Salut Pública-I.Dr.Frias-Tranferencies	0,00	0,00	0,00	0,00	83.252,00	0,00	0,00	0,00	0,00	-83.252,00
30523 31200 74900	Salut pública-Hospitals-Aportacions a	0,00	0,00	0,00	0,00	0,00	0,00	1.125.000,00	0,00	0,00	1.125.000,00
30919 32310 489	Ensenyament-EBM-A famlies i instit	0,00	5.194,00	0,00	0,00	0,00	0,00	0,00	0,00	0,00	5.194,00
30919 32311 250	Ensenyament-EBM-Recursos suport-	0,00	0,00	0,00	90.000,00	0,00	0,00	0,00	0,00	0,00	90.000,00
30919 32320 22700	Ensenyament-Escoles-Neteja	0,00	0,00	0,00	19.549,00	0,00	0,00	0,00	0,00	0,00	19.549,00
30919 32720 489	Ensenyament-Educació lleure-A fam.i	0,00	6.000,00	0,00	0,00	0,00	0,00	0,00	0,00	0,00	6.000,00
30919 32720 489	Ensenyament-Suport comunitat educa	0,00	0,00	0,00	0,00	7.256,66	0,00	0,00	0,00	0,00	-7.256,66

EXERCICI CORRENT
PRESSUPOST DE DESPESES

Modificacions de crèdit

PARTIDA PRESSUPOSTÀRIA	DESCRIPCIÓ	CRÈDITS EXTRAORD.	SUPLEMENTS DE CRÈDIT	AMPLIACIONS DE CRÈDIT	TRANSFERÈNCIES DE CRÈDIT		INCORPORAC. ROMANENTS DE CRÈDIT	CRÈDITS GENERATS INGRESSOS	BAIXES PER ANUL·LACIÓ	AJUSTOS PER PRORROGA	TOTAL MODIFICACIONS
					POSITIVES	NEGATIVES					
30919 32750 250	Ensenyament-Pla Educatiu Entorn-Tr	0,00	0,00	0,00	7.256,66	0,00	0,00	0,00	0,00	0,00	7.256,66
31037 23105 22799	Ciutadania i gent g.-festa gent gran-T	0,00	0,00	0,00	0,00	1.199,84	0,00	0,00	0,00	0,00	-1.199,84
31037 23105 489	Ciutadania i gent g- Casal gent gran-	0,00	0,00	0,00	1.199,84	0,00	0,00	0,00	0,00	0,00	1.199,84
31037 23114 22799	Ciutadania i gent g.-Solidaritat sensib	0,00	0,00	0,00	0,00	1.530,00	0,00	0,00	0,00	0,00	-1.530,00
31037 23114 489	Ciutadania i gent g. -Coop.proj.desen	0,00	0,00	0,00	1.530,00	0,00	0,00	0,00	0,00	0,00	1.530,00
31037 92421 22799	Ciutadania i gent gr-Cursos i Taller-T	0,00	0,00	0,00	0,00	0,00	9.246,84	0,00	0,00	0,00	9.246,84
31425 33000 22199	Cultura-PG-Altres subministraments	0,00	0,00	0,00	0,00	7.000,00	0,00	0,00	0,00	0,00	-7.000,00
31425 33000 489	Cultura-PG-A famílies i institucions s	0,00	0,00	0,00	7.000,00	0,00	0,00	0,00	0,00	0,00	7.000,00
31425 33000 625	Cultura-PG-Mobiliari i estris	0,00	0,00	0,00	2.923,24	0,00	0,00	0,00	0,00	0,00	2.923,24
31425 33000 626	Cultura-PG-Equipos per a processos inf	0,00	0,00	0,00	0,00	0,00	680,63	0,00	0,00	0,00	680,63
31425 33000 629	Cultura-PG-Altres inv.associades al f	0,00	0,00	0,00	0,00	18.833,24	795,88	0,00	10.000,00	0,00	-28.037,36
31425 33040 22799	Cultura-Centre Art circ i gest-Treb.re	0,00	0,00	0,00	0,00	7.033,82	0,00	0,00	0,00	0,00	-7.033,82
31425 33050 22699	Cultura-Reus capital cultura-Despeses	0,00	0,00	0,00	0,00	52.843,23	0,00	0,00	0,00	0,00	-52.843,23
31425 33222 489	Cultura-Arxiu-A famílies i instituc. se	0,00	0,00	0,00	25.000,00	0,00	0,00	0,00	0,00	0,00	25.000,00
31425 33410 410	Cultura-IMAC-Transf.a organismes a	0,00	0,00	0,00	50.000,00	0,00	0,00	2.788,00	0,00	0,00	52.788,00
31425 33410 710	Cultura-IMAC-Transf.a organismes a	10.000,00	0,00	0,00	0,00	0,00	0,00	0,00	0,00	0,00	10.000,00
31425 33420 467	Cultura-TBR-Aportació-A consorcis	0,00	0,00	0,00	25.000,00	0,00	0,00	14.000,31	0,00	0,00	39.000,31
31425 33430 467	Cultura-Consorci del Teatre Fortuny-	0,00	0,00	0,00	50.000,00	0,00	0,00	45.999,69	0,00	0,00	95.999,69
31425 33470 22799	Cultura-Exposició Toda-Treballs real.	0,00	0,00	0,00	0,00	0,00	0,00	50.000,00	0,00	0,00	50.000,00
31426 33210 629	Biblioteques-PG-Altres inversions ass	0,00	0,00	0,00	15.000,00	0,00	267,67	12.000,00	0,00	0,00	27.267,67
31429 33403 22799	Joventut-Participació jov.-Treballs rea	0,00	0,00	0,00	10.353,33	0,00	0,00	0,00	0,00	0,00	10.353,33
31429 33403 255	Joventut-Participació jov.-Treballs rea	0,00	0,00	0,00	0,00	31.922,09	0,00	0,00	0,00	0,00	-31.922,09

EXERCICI CORRENT

PRESSUPOST DE DESPESES

Modificacions de crèdit

PARTIDA PRESSUPOSTÀRIA	DESCRIPCIÓ	CRÈDITS EXTRAORD.	SUPLEMENTS DE CRÈDIT	AMPLIACIONS DE CRÈDIT	TRANSFERÈNCIES DE CRÈDIT		INCORPORAC. ROMANENTS DE CRÈDIT	CRÈDITS GENERATS INGRESSOS	BAIXES PER ANUL·LACIÓ	AJUSTOS PER PRORROGA	TOTAL MODIFICACIONS
					POSITIVES	NEGATIVES					
31429 33403 44900	Joventut-Participació jov.-Subvencion	0,00	0,00	0,00	0,00	1.353,33	0,00	0,00	0,00	0,00	-1.353,33
31429 33403 489	Joventut-Participació juvenils-A famíl	0,00	0,00	0,00	0,00	9.000,00	0,00	0,00	0,00	0,00	-9.000,00
40634 13400 609	Via pública-Mobilitat-Inversió nova i	0,00	0,00	0,00	0,00	900,00	0,00	0,00	0,00	0,00	-900,00
40634 15310 609	Via pública-Accès nucli població-Inv	0,00	0,00	0,00	0,00	124.503,51	55.702,86	81.387,25	0,00	0,00	12.586,60
40634 15310 750	Via pública-Accès nucli població-A l'	0,00	0,00	0,00	0,00	0,00	100.000,45	0,00	0,00	0,00	100.000,45
40634 15320 619	Via pública-Pavimentació vies públi-I	0,00	0,00	0,00	78.332,05	4.420,96	26.457,97	0,00	91.120,29	0,00	9.248,77
40634 15340 22699	Via pública-Altres actuacions VP-Des	400.000,00	0,00	0,00	0,00	0,00	0,00	0,00	0,00	0,00	400.000,00
40634 15340 600	Via pública-Altres actuacions VP-Inv	190.000,00	0,00	0,00	0,00	0,00	0,00	0,00	0,00	0,00	190.000,00
40634 15340 609	Via pública-Altres actuacions VP-Inv	0,00	157.503,36	0,00	16.288,40	0,00	103.287,25	0,00	0,00	0,00	277.079,01
40634 15340 619	Via pública-Altres actuacions VP-Inv	0,00	0,00	0,00	26.705,70	0,00	89.149,20	0,00	0,00	0,00	115.854,90
40634 16500 619	Via pública-Enllumenat públic-Invers	0,00	500.000,00	0,00	0,00	1.299,76	0,00	0,00	53.879,71	0,00	444.820,53
40634 16502 619	Via pública-Enllumenat públic IDAE-	0,00	0,00	0,00	0,00	0,00	500.000,00	0,00	0,00	0,00	500.000,00
40634 17100 22799	Via Pública-Parcs jard.PG-Treballs re	0,00	0,00	0,00	0,00	12.000,00	0,00	0,00	0,00	0,00	-12.000,00
40634 17100 489	Via Pública-Parcs jard.PG-A fam.inst	0,00	0,00	0,00	12.000,00	0,00	0,00	0,00	0,00	0,00	12.000,00
40634 17102 609	Via pública-Parcs i Jardins-Inversió n	0,00	40.000,00	0,00	0,00	0,00	69.784,88	0,00	0,00	0,00	109.784,88
40634 17102 619	Via pública-Parcs i Jardins-Inversió r	0,00	0,00	0,00	1.157,06	0,00	0,00	0,00	0,00	0,00	1.157,06
40634 17110 629	Via Pública-Esporga i arboricult-Altre	0,00	0,00	0,00	520,30	0,00	0,00	0,00	0,00	0,00	520,30
40634 93312 22699	Via pública-Edificis municipals-Desp	0,00	0,00	0,00	70.200,00	0,00	0,00	0,00	0,00	0,00	70.200,00
40634 93312 632	Via pública-Edificis mpals.-Inversió r	0,00	0,00	0,00	0,00	0,00	386,03	0,00	0,00	0,00	386,03
40635 17030 44900	Medi ambient-Programa Gral.-Subv.a	0,00	0,00	0,00	3.415,00	0,00	0,00	0,00	0,00	0,00	3.415,00
40635 17212 22799	Medi ambient-Sostenibilitat-Treballs	0,00	0,00	0,00	0,00	0,00	0,00	3.585,00	0,00	0,00	3.585,00
40635 17220 22799	Medi ambient-Actuacions prot.-Treba	0,00	0,00	0,00	0,00	3.415,00	0,00	0,00	0,00	0,00	-3.415,00

EXERCICI CORRENT
PRESSUPOST DE DESPESES

Modificacions de crèdit

PARTIDA PRESSUPOSTÀRIA	DESCRIPCIÓ	CRÈDITS EXTRAORD.	SUPLEMENTS DE CRÈDIT	AMPLIACIONS DE CRÈDIT	TRANSFERÈNCIES DE CRÈDIT		INCORPORAC. ROMANENTS DE CRÈDIT	CRÈDITS GENERATS INGRESSOS	BAIXES PER ANUL·LACIÓ	AJUSTOS PER PRORROGA	TOTAL MODIFICACIONS
					POSITIVES	NEGATIVES					
40635 17221 22799	Medi ambient-Centre Desenv.Oli-Tre	0,00	0,00	0,00	0,00	0,00	0,00	15.000,00	0,00	0,00	15.000,00
40635 45400 609	Medi Ambient-Camins-Inversió nova	0,00	0,00	0,00	1.800,00	0,00	0,00	0,00	0,00	0,00	1.800,00
40635 45400 619	Medi Ambient-Camins-Inversió repos	0,00	0,00	0,00	0,00	500,00	0,00	6.928,57	0,00	0,00	6.428,57
40635 45400 624	Medi Ambient-Camins-Elements tran	0,00	0,00	0,00	14.348,74	0,00	0,00	0,00	0,00	0,00	14.348,74
40635 45410 210	Medi Ambient-Manteniment camins-	0,00	0,00	0,00	0,00	16.148,74	0,00	0,00	0,00	0,00	-16.148,74
40832 15100 22799	Arq.i Urb.-Urbanisme PG(inclouEx.S	0,00	0,00	0,00	0,00	4.628,67	0,00	0,00	0,00	0,00	-4.628,67
40832 15100 600	Arq.i Urb.-Urbanisme PG-Inversió en	0,00	145.000,00	0,00	4.628,67	0,00	116.608,63	87.944,76	0,00	0,00	354.182,06
40832 15100 609	Arq.i Urb.-Urbanisme PG-Inversió no	0,00	0,00	0,00	0,00	0,00	85.646,93	0,00	0,00	0,00	85.646,93
40832 15100 640	Arq.i Urb.-Urbanisme PG-Inversions	0,00	0,00	0,00	0,00	1.612,83	10.644,00	0,00	0,00	0,00	9.031,17
40832 93312 22706	Arq.i Urb.-Edificis Mpals PG.-estudis	0,00	0,00	0,00	5.068,11	0,00	0,00	0,00	0,00	0,00	5.068,11
40832 93312 62200	Arq.i Urb.-Edificis Mpals PG.-Edifici	0,00	0,00	0,00	0,00	9.522,07	140.094,61	0,00	0,00	0,00	130.572,54
40832 93312 629	Arq.i Urb.-Edificis Mpals PG.-Altres	0,00	0,00	0,00	9.522,07	0,00	0,00	0,00	0,00	0,00	9.522,07
40832 93312 632	Arq.i Urb.-Edificis Mpals PG.-Inv.rep	0,00	50.000,00	0,00	0,00	4.797,02	148.620,60	0,00	0,00	0,00	193.823,58
50150 15210 22799	BSVI-Foment edificació-Treballs real.	0,00	0,00	0,00	0,00	0,00	5.274,00	0,00	0,00	0,00	5.274,00
50150 15210 600	BSVI-Foment edificació-Inversions e	0,00	0,00	0,00	0,00	0,00	1.652,00	0,00	0,00	0,00	1.652,00
50150 15340 609	BSVI-Altres actuacions VP BSVI-Inv	0,00	0,00	0,00	0,00	100,00	28.942,09	0,00	0,00	0,00	28.842,09
50150 32770 22799	BSVI-Mas Pintat-Treballs realitzats al	0,00	0,00	0,00	0,00	0,00	153,50	0,00	0,00	0,00	153,50
50150 92400 250	BSVI-Participació ciutadana-Treballs	0,00	0,00	0,00	0,00	0,00	244,46	0,00	0,00	0,00	244,46
		3.088.673,47	4.130.947,77	0,00	4.685.675,47	4.832.417,55	1.808.179,47	1.748.100,65	2.623.815,46	0,00	8.005.343,82

EXERCICI CORRENT
PRESSUPOST DE DESPESES

Romanents de crèdit

APLICACIÓ PRESSUPOSTÀRIA	DESCRIPCIO	ROMANENTS COMPROMESOS		ROMANENTS NO COMPROMESOS	
		INCORPORABLES	NO INCORPORABLES	INCORPORABLES	NO INCORPORABLES
10101 912000 22601	Alcaldia-Òrgans govern-Atencions protoc.i represen	0,00	0,00	-1.829,70	0,00
10101 912000 22602	Alcaldia-Òrgans de govern-Publicitat	0,00	0,00	10.000,00	0,00
10101 912000 22699	Alcaldia-Òrgans de govern-Despeses diverses	0,00	0,00	45.117,31	0,00
10101 912000 22799	Alcaldia-Òrgans de govern-Treballs realitzats emp.	0,00	0,00	5.352,59	0,00
10101 912000 230	Alcaldia-Òrgans de govern-Dietes	0,00	0,00	-2.751,75	0,00
10101 912000 231	Alcaldia-Òrgans de govern-Locomoció	0,00	0,00	-5.310,59	0,00
10101 912000 233	Alcaldia-Òrgans de govern-Altres indemnitzacions	0,00	0,00	25.880,00	0,00
10101 912200 489	Alcaldia-Grups municipals-A famílies i institucion	0,00	0,00	0,00	0,00
10101 920000 22602	Alcaldia-PG-Publicitat	0,00	0,00	-2.366,25	0,00
10101 920000 22799	Alcaldia-PG-Treballs realitzats per altres emp.	0,00	0,00	-3.115,75	0,00
10101 920000 47000	Alcaldia-PG-A empreses privades	0,00	0,00	-3.000,00	0,00
10101 920000 489	Alcaldia-PG-A famílies i institucions sense ànim l	0,00	0,00	5.500,00	0,00
10101 929100 489	Alcaldia-Aport.assoc.municipalistas i altres-A fam	0,00	0,00	14.137,22	0,00
10101 929200 467	Alcaldia-Aportacions a consorcis-A Consorcis	0,00	0,00	40,57	0,00
10102 491000 22799	Comunicació-PG-Treballs realitzats per altres emp.	700,66	0,00	0,00	0,00
10102 922200 22001	Comunicació-Comunicació corp.-Premsa, llibres	0,00	0,00	516,03	0,00
10102 922200 22602	Comunicació-Comunicació corporativa-Publicitat	0,00	0,00	-8.938,25	0,00
10102 922200 22699	Comunicació-Comunicació Corporativa-Despeses diver	0,00	0,00	300,00	0,00
10102 922200 22799	Comunicació-Comunicació corporativa-Treb.altres em	0,00	0,00	15.658,12	0,00
10203 132000 204	Guàrdia urbana-PG-Arrendament mat.transport	0,00	0,00	15.200,00	0,00
10203 132000 206	Guàrdia urbana-PG-Arrendament equip.p.informació	0,00	0,00	11.132,00	0,00

EXERCICI CORRENT
PRESSUPOST DE DESPESES

Romanents de crèdit

APLICACIÓ PRESSUPOSTÀRIA	DESCRIPCIO	ROMANENTS COMPROMESOS		ROMANENTS NO COMPROMESOS	
		INCORPORABLES	NO INCORPORABLES	INCORPORABLES	NO INCORPORABLES
10203 132000 212	Guàrdia urbana-PG-Rep.mant.conserv.edificis	0,00	0,00	4.500,00	0,00
10203 132000 214	Guàrdia urbana-PG-Rep.mant.conserv.mat.transport	0,00	0,00	-12.724,42	0,00
10203 132000 22000	Guàrdia urbana-PG-Material d oficina	0,00	0,00	70,64	0,00
10203 132000 22100	Guàrdia urbana-PG-Subministrament energia elèctric	0,00	0,00	3.006,01	0,00
10203 132000 22102	Guàrdia urbana-PG-Subministraments de gas	0,00	0,00	2.055,78	0,00
10203 132000 22103	Guàrdia urbana-PG-Subministraments combustibles	0,00	0,00	878,01	0,00
10203 132000 22104	Guàrdia urbana-PG-Vestuari	0,00	0,00	-8.248,43	0,00
10203 132000 22199	Guàrdia urbana-PG-Altres subministraments	0,00	0,00	11.595,22	0,00
10203 132000 22699	Guàrdia urbana-PG-Despeses diverses	0,00	0,00	751,57	0,00
10203 132000 22799	Guàrdia urbana-PG-Treballs realitzats per empreses	0,00	0,00	-2.265,61	0,00
10203 132000 44900	Guàrdia urbana-PG-Altres subv.a soc.merc.mpals.	0,00	0,00	90,00	0,00
10203 132000 624	Guàrdia urbana-PG-Elements de transport	92.245,49	0,00	-34.153,49	0,00
10203 132100 22799	Guàrdia urbana-Convenis-Treballs real.altres emp.	0,00	0,00	2.485,11	0,00
10203 132200 214	Guàrdia urbana-Manteniments-Rep.mant.mat.transport	0,00	0,00	-56,63	0,00
10203 134000 22100	Guàrdia urbana- Mobilitat PG-Subministre elèctric	0,00	0,00	-633,34	0,00
10203 134000 22104	Guàrdia urbana-Mobilitat PG-Vestuari	0,00	0,00	723,10	0,00
10203 134000 22199	Guàrdia urbana-Mobilitat PG-Altres subministrament	0,00	0,00	24.354,91	0,00
10203 134000 22603	Guàrdia urbana-Mobilitat PG-Publicacions diaris	0,00	0,00	15.000,00	0,00
10203 134000 609	Guàrdia urbana-Mobilitat PG-Inversió nova infrast.	14.199,57	0,00	82.161,70	0,00
10203 134000 619	Guàrdia urbana-Mobilitat PG-Inversió reposició inf	0,00	0,00	15.240,82	0,00
10203 134000 629	Guàrdia urbana-Mobilitat PG-Altres inversions	0,00	0,00	-4.897,72	0,00

EXERCICI CORRENT
PRESSUPOST DE DESPESES

Romanents de crèdit

APLICACIÓ PRESSUPOSTÀRIA	DESCRIPCIO	ROMANENTS COMPROMESOS		ROMANENTS NO COMPROMESOS	
		INCORPORABLES	NO INCORPORABLES	INCORPORABLES	NO INCORPORABLES
10203 134100 210	Guàrdia urbana-Mobilitat-Rep.,manteniment infraest	0,00	0,00	16.144,66	0,00
10203 134100 22799	Guàrdia urbana-Mobilitat-Treb.real.per altres emp.	0,00	0,00	-26.253,79	0,00
10203 134500 22799	Guàrdia urbana-Unitat multes-Treb.real.altres emp.	188,72	0,00	-26.260,52	0,00
10217 135000 214	Protecció civil-PG-Reparació,mant.mat.transport	0,00	0,00	2.000,00	0,00
10217 135000 22104	Protecció civil-PG-Vestuari	0,00	0,00	0,00	0,00
10217 135000 22699	Protecció civil-PG-Despeses diverses	0,00	0,00	1.727,80	0,00
10217 135000 22799	Protecció civil-PG-Treballs realitzats altr.emp.	0,00	0,00	1.027,54	0,00
10217 135000 489	Protecció civil-PG-A fam.institucions sense lucre	0,00	0,00	3.009,12	0,00
10318 924000 22100	Participació-PG-Subministrament energia elèctrica	0,00	0,00	-131,01	0,00
10318 924000 22601	Participació-PG-Atencions protocolàries i represen	0,00	0,00	-363,00	0,00
10318 924000 22602	Participació-PG-Publicitat	0,00	0,00	-2.709,19	0,00
10318 924000 22699	Participació-PG-Despeses diverses	0,00	0,00	-473,38	0,00
10318 924000 22799	Participació-PG-Treballs realitzats altre empreses	0,00	0,00	2.134,34	0,00
10318 924142 22799	Participació-Dinamització i suport entitats-Treb.r	1.339,55	0,00	10.824,28	0,00
10318 924142 250	Participació-Dinamització i suport ent.-Treb.Adm.P	0,00	0,00	-2.739,61	0,00
10318 924142 255	Participació-Dinamització i suport ent.-Treb.OOAA	0,00	0,00	-208,00	0,00
10318 924141 489	Participació-Foment iniciatives participació-A fam	461,40	0,00	3.763,29	0,00
10318 924161 22602	Participació-Actuac.PMP-Publicitat	0,00	0,00	-2.557,69	0,00
10318 924162 22699	Participació-Accions formatives-Despeses diverses	0,00	0,00	500,00	0,00
10318 924161 22699	Participació-Actuac.PMP-Despeses diverses	0,00	0,00	1.500,00	0,00
10318 924162 22799	Participació-Accions formatives-Treb.real.alt.emp.	0,00	0,00	2.300,00	0,00

EXERCICI CORRENT
PRESSUPOST DE DESPESES

Romanents de crèdit

APLICACIÓ PRESSUPOSTÀRIA	DESCRIPCIO	ROMANENTS COMPROMESOS		ROMANENTS NO COMPROMESOS	
		INCORPORABLES	NO INCORPORABLES	INCORPORABLES	NO INCORPORABLES
10318 924161 22799	Participació-Actuacions PMP-Treb.real.alt.	0,00	0,00	-2.209,65	0,00
20706 327000 410	Promoció-IMFE-Tranferencies a org.autònoms	0,00	0,00	0,00	0,00
20706 432100 22699	Promoció-Gaudí Centre-Despeses diverses	0,00	0,00	-0,01	0,00
20706 433000 22601	Promoció-Dinamització PG-Atencions protocol. i rep	0,00	0,00	-630,50	0,00
20706 433000 22602	Promoció-Dinamització PG-Publicitat	0,00	0,00	-1.769,53	0,00
20706 433000 22603	Promoció-Dinamització PG-Publicacions diaris ofic.	0,00	0,00	-905,30	0,00
20706 433000 22695	Promoció-Dinamització PG-Noves actuacions promoció	0,00	0,00	123.000,00	0,00
20706 433000 22699	Promoció-Dinamització PG-Despeses diverses	0,00	0,00	4.948,86	0,00
20706 433000 22799	Promoció-Dinamització PG-Treballs realit.alt.emp.	0,00	0,00	83.145,60	0,00
20706 433000 44900	Promoció-Dinamització PG -Subv.a soc.merc.mpals.	0,00	0,00	-38.905,96	0,00
20706 433000 461	Promoció-Dinamització PG-A Diputació	0,00	0,00	0,00	0,00
20706 433000 47001	Promoció-Dinamització PG-A empreses privades	381,25	0,00	55.212,17	0,00
20706 433000 489	Promoció-Dinamització PG-A faml.i institucions	0,00	0,00	3.839,11	0,00
20706 433110 47001	Promoció-Aportacions-A empreses privades	0,00	0,00	0,00	0,00
20706 439400 74900	Promoció-Activitat firal-Aport a soc mpals o prov	0,00	0,00	0,00	0,00
20706 491400 22602	Promoció-Comunicació-Publicitat	0,00	0,00	-117.983,38	0,00
20711 133600 626	STIT-Mobilitat Smart Cities-Equips proc.informació	0,00	0,00	158,44	0,00
20711 491000 206	STIT-PG-Arrend. equips processos informació	1.482,10	0,00	8.051,18	0,00
20711 491000 22699	STIT-PG-Despeses diverses	0,00	0,00	-834,41	0,00
20711 491000 22701	STIT-PG-Seguretat	0,00	0,00	-12.889,46	0,00
20711 491000 22799	STIT-PG-Treballs realitzats alt.emp.	0,00	0,00	913,83	0,00

EXERCICI CORRENT
PRESSUPOST DE DESPESES

Romanents de crèdit

APLICACIÓ PRESSUPOSTÀRIA	DESCRIPCIO	ROMANENTS COMPROMESOS		ROMANENTS NO COMPROMESOS	
		INCORPORABLES	NO INCORPORABLES	INCORPORABLES	NO INCORPORABLES
20711 491000 609	STIT-PG-Inversió nova infraestructura	0,00	0,00	0,00	0,00
20711 491000 623	STIT-PG-Maquinària,instal.l.acions i eines	0,00	0,00	58.421,17	0,00
20711 491000 626	STIT-PG-Equips processos informació	0,00	0,00	133.266,31	0,00
20711 491000 640	STIT-PG-Despeses inversions immaterial	0,00	0,00	5.305,85	0,00
20711 491000 641	STIT-PG-Despeses en aplicacions informàtiques	39.425,48	0,00	92.359,59	0,00
20711 491100 206	STIT-Microinf.-Arrend. equips processos informació	1.307,59	0,00	6.355,09	0,00
20711 491100 213	STIT-Microinf.-Rep.mant.conserv.maquinaria	0,00	0,00	16.564,80	0,00
20711 491100 22000	STIT-Microinformàtica-Material d'oficina	161,03	0,00	14.844,91	0,00
20711 491100 22799	STIT-Microinform.-Treballs realitzats altres emp.	0,00	0,00	13.956,02	0,00
20711 491110 22799	STIT-Sistemes informatics base-Treballs realitzats	0,00	0,00	-37.445,40	0,00
20711 491122 208	STIT-Convenis-Arrendament altre immob.material	0,00	0,00	0,01	0,00
20711 491122 216	STIT-Convenis-Repar.mant.equips proc.informació	0,00	0,00	-140,98	0,00
20711 491120 22200	STIT-Telecomunicacions-Comunic.Telefoniques	0,00	0,00	-18.833,72	0,00
20711 491120 22799	STIT-Telecomunicacions-Treballs realitzats alt.emp	0,00	0,00	29.286,48	0,00
20711 491200 22799	STIT-Aplic.inform.i Adcio.electronica-Treballs rea	0,00	0,00	-11.885,66	0,00
20711 491210 22799	STIT-Sistemes gràfics-Treballs realitzats altres e	0,00	0,00	-527,77	0,00
20711 491300 22000	STIT-Subscripcions electròniques-Material oficina	0,00	0,00	14.389,44	0,00
20711 491300 22002	STIT-Subscripcions electròniques-Mat. informàtica	0,04	0,00	-12.100,00	0,00
21108 011 310	Serveis Grals.-Deute Públic-Interessos	0,00	0,00	486.483,47	0,00
21108 011 352	Serveis Grals.-Deute Públic-Interessos demora	0,00	0,00	-8.042,71	0,00
21108 011 359	Serveis Grals.-Deute Públic-Altres desp.financeres	0,00	0,00	-15.907,03	0,00

EXERCICI CORRENT
PRESSUPOST DE DESPESES

Romanents de crèdit

APLICACIÓ PRESSUPOSTÀRIA	DESCRIPCIO	ROMANENTS COMPROMESOS		ROMANENTS NO COMPROMESOS	
		INCORPORABLES	NO INCORPORABLES	INCORPORABLES	NO INCORPORABLES
21108 011 913	Serveis Gals.-Deute Públic-Amortit.préstecs mig/l	0,00	0,00	2.115,30	0,00
21108 132300 22701	Serveis Gals.-Seguretat i vigilància-Seguretat	8.275,99	0,00	-6.890,86	0,00
21108 161000 22101	Serveis Gals.-Sanejament,abast.i distribuc.aigües	0,00	0,00	93.780,91	0,00
21108 2310130 489	Serveis Gals.-Ajuts econòmics-A fam.i inst.s.lucr	4.459,45	0,00	16.697,38	0,00
21108 920000 202	Serveis Gals-PG-Arrendament edificis i altres con	0,00	0,00	39.756,83	0,00
21108 920000 214	Serveis Gals.-PG-Reparació,mant.mat.transport	0,00	0,00	19.193,68	0,00
21108 920000 22000	Serveis Gals.-PG-Material d'oficina	0,00	0,00	8.550,85	0,00
21108 920000 22001	Serveis Gals.-PG-Prensa,llibres i altres public.	0,00	0,00	440,82	0,00
21108 920000 22103	Serveis Gals.-PG-Subministrament Combustibles i c	0,00	0,00	19.852,95	0,00
21108 920000 22199	Serveis Gals.-PG-Altres subministraments	0,00	0,00	-14.484,87	0,00
21108 920000 22601	Serveis Gals-PG-Atencions protocolàries i repr.	0,00	0,00	0,00	0,00
21108 920000 22602	Serveis Gals-PG-Publicitat	0,00	0,00	-108,90	0,00
21108 920000 22603	Serveis Gals-PG-Publicacions en Diaris Oficials	0,00	0,00	2.464,78	0,00
21108 920000 22604	Serveis Gals.-PG-Jurídics i contenciosos	18.150,00	0,00	-490,55	0,00
21108 920000 22699	Serveis Gals.-PG-Despeses diverses	0,00	0,00	28.965,73	0,00
21108 920000 22705	Serveis Gals.-PG-Processos electorals	0,00	0,00	-63,24	0,00
21108 920000 22799	Serveis Gals.-PG-Treballs realitzats per empres.	0,00	0,00	-15.345,57	0,00
21108 920000 44900	Serveis Gals.-PG-Subvencions a societats E.L.	0,00	0,00	1.000,00	0,00
21108 920000 624	Serveis Gals.-PG-Elements de transport	0,00	0,00	990,73	0,00
21108 920000 625	Serveis Gals.-PG-Mobiliari i estris	0,00	0,00	0,00	0,00
21108 920000 629	Serveis Gals.-PG-Inv.associades funcionament serv	0,00	0,00	1.266,80	0,00

EXERCICI CORRENT
PRESSUPOST DE DESPESES

Romanents de crèdit

APLICACIÓ PRESSUPOSTÀRIA	DESCRIPCIO	ROMANENTS COMPROMESOS		ROMANENTS NO COMPROMESOS	
		INCORPORABLES	NO INCORPORABLES	INCORPORABLES	NO INCORPORABLES
21108 920000 640	Serveis Gals.-PG-Inversions caràcter immaterial	0,00	0,00	162,98	0,00
21108 920000 641	Serveis Gals.-PG-Aplicacions informàtiques	0,00	0,00	0,00	0,00
21108 920400 22100	Serveis Gals.-Edificis-Subministrament elèctric	0,00	0,00	-562,28	0,00
21108 920400 22110	Serveis Gals.-Edificis-Subministre prod.neteja	4.365,97	0,00	0,00	0,00
21108 920400 22699	Serveis Gals.-Edificis-Despeses diverses	0,00	0,00	142.342,89	0,00
21108 920400 22700	Serveis Gals.-Edificis-Neteja	1.866,34	0,00	97.384,57	0,00
21108 920400 22799	Serveis Gals.-Edificis-Treballs realitzats emp.	0,00	0,00	28.765,84	0,00
21108 920400 262	Serveis Gals.-Edificis-Treballs neteja inst.s.luc	0,00	0,00	-891,00	0,00
21108 920410 22799	Serveis Gals.-Edificis Prevenció-Treb.real.al.emp	0,00	0,00	-15.984,42	0,00
21108 920700 22604	Serveis Gals.Responsab.patrimonial-Jurídics,cont	0,00	0,00	-3.656,18	0,00
21108 920700 22699	Serveis Gals.Responsab.patrimonial-Desp.diverses	0,00	0,00	7.124,49	0,00
21108 920800 22001	Serveis Gals.-Secretaria i Asse.-Premsa, llibres	0,00	0,00	-408,65	0,00
21108 920800 22603	Serveis Gals.-Secretaria i Asse.-Public.diaris of	0,00	0,00	-7.698,15	0,00
21108 920800 22604	Serveis Gals.-Secretaria i Asse.-Jurídics i cont.	0,00	0,00	-6.907,04	0,00
21108 920800 22699	Serveis Gals.-Secretaria i Asse.-Desp.diverses	0,00	0,00	-536,81	0,00
21108 920900 22604	Serveis Gals.-RRHH-Jurídics i contenciosos	0,00	0,00	-11.044,60	0,00
21108 920900 22699	Serveis Gals.-RRHH-Despeses diverses	0,00	0,00	-1.173,74	0,00
21108 920900 22799	Serveis Gals.RRHH-Treballs realitzats per emp.	0,00	0,00	-9.027,45	0,00
21108 920900 250	Serveis Gals.RRHH-Treballs realitzats Adm.Pub.	0,00	0,00	-1.900,18	0,00
21108 922200 22799	Serveis Gals.-Comunicació-Treballs realitz.emp.	0,00	0,00	-35.822,55	0,00
21108 923100 22701	Serveis Gals.-Gestió Padró Mpal.-Seguretat	0,00	0,00	-348,48	0,00

EXERCICI CORRENT
PRESSUPOST DE DESPESES

Romanents de crèdit

APLICACIÓ PRESSUPOSTÀRIA	DESCRIPCIO	ROMANENTS COMPROMESOS		ROMANENTS NO COMPROMESOS	
		INCORPORABLES	NO INCORPORABLES	INCORPORABLES	NO INCORPORABLES
21108 923100 44900	Serveis Grals.-Gestió Padró Mpal.-Subv.a stats. EL	0,00	0,00	-984,01	0,00
21108 92500 22699	Serveis Grals.-OAC.-Despeses .diverses	0,00	0,00	-1.738,78	0,00
21108 92510 202	Serveis Grals.-OAC Convenis-Arrendament edificis i	0,00	0,00	-4.668,41	0,00
21108 92520 22699	Serveis Grals.-Síndic Greuges-Despeses diverses	0,00	0,00	-2.086,58	0,00
21108 92520 489	Serveis Grals.-Síndic Greuges-A fam.i inst.s.lucre	0,00	0,00	0,00	0,00
21108 92900 500	Serveis Grals.-Fons de contingència	0,00	0,00	0,00	0,00
21108 930000 632	Serveis Grals.-Administració financera-Inversió re	0,00	0,00	0,00	0,00
21109 130000 12004	RRHH-Policia administrativa-Sous grup C2	0,00	0,00	6.334,95	0,00
21109 130000 12006	RRHH-Policia administrativa-Trienis	0,00	0,00	-108,48	0,00
21109 130000 12009	RRHH-Policia administrativa-Altres retribucions bà	0,00	0,00	-4.001,92	0,00
21109 130000 12100	RRHH-Policia Administrativa-Complement destí	0,00	0,00	6.083,10	0,00
21109 130000 12101	RRHH-Policia administrativa-Complement específic	0,00	0,00	4.366,38	0,00
21109 130000 12103	RRHH-Policia administrativa-Altres complements	0,00	0,00	-5.190,78	0,00
21109 130000 13000	RRHH-Policia Administrativa-Personal Laboral	0,00	0,00	-977,97	0,00
21109 130000 150	RRHH-Policia administrativa-Productivitat	0,00	0,00	4.428,68	0,00
21109 130000 153	RRHH-Policia administrativa-Comp.especial dedicaci	0,00	0,00	-0,03	0,00
21109 130000 16000	RRHH-Policia administrativa-Seguretat social	0,00	0,00	5.870,98	0,00
21109 132000 12000	RRHH-Guardia urbana PG-Sous grup A1	0,00	0,00	-13.367,12	0,00
21109 132000 12001	RRHH-Guardia urbana PG-Sous grup A2	0,00	0,00	11.622,84	0,00
21109 132000 12003	RRHH-Guardia urbana PG-Sous grup C1	0,00	0,00	149.415,91	0,00
21109 132000 12006	RRHH-Guardia urbana PG-Triennis	0,00	0,00	30.342,08	0,00

EXERCICI CORRENT
PRESSUPOST DE DESPESES

Romanents de crèdit

APLICACIÓ PRESSUPOSTÀRIA	DESCRIPCIO	ROMANENTS COMPROMESOS		ROMANENTS NO COMPROMESOS	
		INCORPORABLES	NO INCORPORABLES	INCORPORABLES	NO INCORPORABLES
21109 132000 12009	RRHH-Guardia urbana PG-Altres Retribucions bàsique	0,00	0,00	-103.693,10	0,00
21109 132000 12100	RRHH-Guardia urbana PG-Complement destí	0,00	0,00	191.737,38	0,00
21109 132000 12101	RRHH-Guardia urbana PG-Complement específic	0,00	0,00	214.029,41	0,00
21109 132000 12103	RRHH-Guardia urbana PG-D'altres complements	0,00	0,00	-413.212,66	0,00
21109 132000 122	RRHH-Guardia urbana PG-Retribucions especie	0,00	0,00	-11.714,00	0,00
21109 132000 13000	RRHH-Guardia urbana PG-Personal laboral	0,00	0,00	-1.502,18	0,00
21109 132000 131	RRHH-Guardia urbana PG-Personal laboral	0,00	0,00	-493,41	0,00
21109 132000 150	RRHH-Guardia urbana PG-Productivitat	0,00	0,00	-12.850,91	0,00
21109 132000 151	RRHH-Guardia urbana PG-Gratificacions	0,00	0,00	-195.598,83	0,00
21109 132000 16000	RRHH-Guardia Urbana PG-Seguretat Social	0,00	0,00	298.490,35	0,00
21109 134000 12003	RRHH-Mobilitat PG-Sous grup C1	0,00	0,00	-6.908,69	0,00
21109 134000 12004	RRHH-Mobilitat PG-Sous grup C2	0,00	0,00	10.219,70	0,00
21109 134000 12006	RRHH-Mobilitat PG-Triennis	0,00	0,00	857,53	0,00
21109 134000 12009	RRHH-Mobilitat PG-Altres Retribucions bàsiques	0,00	0,00	621,05	0,00
21109 134000 12100	RRHH-Mobilitat PG-Complement destí	0,00	0,00	4.925,43	0,00
21109 134000 12101	RRHH-Mobilitat PG-Complement específic	0,00	0,00	2.613,23	0,00
21109 134000 12103	RRHH-Mobilitat PG-Altres Complementes	0,00	0,00	-3.088,80	0,00
21109 134000 13000	RRHH-Mobilitat PG-Personal laboral	0,00	0,00	11.439,37	0,00
21109 134000 131	RRHH-Mobilitat PG-Personal laboral eventual	0,00	0,00	15.406,98	0,00
21109 134000 150	RRHH-Mobilitat PG-Productivitat	0,00	0,00	-1.082,00	0,00
21109 134000 153	RRHH-Mobilitat PG-Complement especial dedicació	0,00	0,00	3.873,19	0,00

EXERCICI CORRENT
PRESSUPOST DE DESPESES

Romanents de crèdit

APLICACIÓ PRESSUPOSTÀRIA	DESCRIPCIO	ROMANENTS COMPROMESOS		ROMANENTS NO COMPROMESOS	
		INCORPORABLES	NO INCORPORABLES	INCORPORABLES	NO INCORPORABLES
21109 134000 16000	RRHH-Mobilitat PG-Seguretat Social	0,00	0,00	19.804,62	0,00
21109 134500 12000	RRHH-Unitat multes-Sous grup A1	0,00	0,00	13.441,80	0,00
21109 134500 12003	RRHH-Unitat de multes-Sous grup C1	0,00	0,00	0,00	0,00
21109 134500 12004	RRHH-Unitat de multes-Sous grup C2	0,00	0,00	11.943,60	0,00
21109 134500 12006	RRHH-Unitat de multes-Triennis	0,00	0,00	-237,91	0,00
21109 134500 12009	RRHH-Unitat de multes-Altres retribucions bà	0,00	0,00	-1.962,23	0,00
21109 134500 12100	RRHH-Unitat de multes-Complement destí	0,00	0,00	15.317,87	0,00
21109 134500 12101	RRHH-Unitat de multes-Complement específic	0,00	0,00	14.001,66	0,00
21109 134500 12103	RRHH-Unitat de multes-Altres complements	0,00	0,00	-2.363,52	0,00
21109 134500 13000	RRHH-Unitat de multes-Personal Laboral	0,00	0,00	-1.227,77	0,00
21109 134500 150	RRHH-Unitat de multes-Productivitat	0,00	0,00	10.309,00	0,00
21109 134500 153	RRHH-Unitat de multes-Complem. especial dedicació	0,00	0,00	-0,06	0,00
21109 134500 16000	RRHH-Unitat de multes-Seguretat social	0,00	0,00	19.364,69	0,00
21109 135000 12000	RRHH-Proteccio civil PG-Sous grup A1	0,00	0,00	13.441,80	0,00
21109 135000 12003	RRHH-Proteccio civil PG-Sous grup C1	0,00	0,00	-1.309,02	0,00
21109 135000 12004	RRHH-Proteccio civil PG-Sous grup C2	0,00	0,00	2.763,97	0,00
21109 135000 12006	RRHH-Proteccio civil PG-Triennis	0,00	0,00	7.789,19	0,00
21109 135000 12009	RRHH-Proteccio civil PG-Altres Retribucions bàsiqu	0,00	0,00	-3.376,51	0,00
21109 135000 12100	RRHH-Proteccio civil PG-Complement destí	0,00	0,00	13.980,58	0,00
21109 135000 12101	RRHH-Proteccio civil PG-Complement específic	0,00	0,00	19.026,06	0,00
21109 135000 12103	RRHH- Protecció civil-PG- Altres complements	0,00	0,00	-69.930,46	0,00

EXERCICI CORRENT
PRESSUPOST DE DESPESES

Romanents de crèdit

APLICACIÓ PRESSUPOSTÀRIA	DESCRIPCIO	ROMANENTS COMPROMESOS		ROMANENTS NO COMPROMESOS	
		INCORPORABLES	NO INCORPORABLES	INCORPORABLES	NO INCORPORABLES
21109 135000 13000	RRHH-Proteccio civil PG-Personal laboral	0,00	0,00	-265,79	0,00
21109 135000 150	RRHH-Proteccio civil PG-Productivitat	0,00	0,00	3.835,49	0,00
21109 135000 153	RRHH-Proteccio civil PG-Comp. especial dedicació	0,00	0,00	7.813,91	0,00
21109 135000 16000	RRHH-Protecció Civil PG-Seguretat Social	0,00	0,00	-1.483,15	0,00
21109 150000 12000	RRHH-Arquitectura PG-Sous grup A1	0,00	0,00	2.240,30	0,00
21109 150000 12001	RRHH-Arquitectura PG-Sous grup A2	0,00	0,00	1.840,28	0,00
21109 150000 12003	RRHH-Arquitectura PG-Sous grup C1	0,00	0,00	10.569,05	0,00
21109 150000 12004	RRHH-Arquitectura PG-Sous grup C2	0,00	0,00	4.854,10	0,00
21109 150000 12006	RRHH-Arquitectura PG-Triennis	0,00	0,00	6.165,27	0,00
21109 150000 12009	RRHH-Arquitectura PG-Altres Retribucions bàsiques	0,00	0,00	-19.867,01	0,00
21109 150000 12100	RRHH-Arquitectura PG-Complement destí	0,00	0,00	37.846,56	0,00
21109 150000 12101	RRHH-Arquitectura PG-Complement específic	0,00	0,00	7.723,14	0,00
21109 150000 12103	RRHH-Arquitectura PG-D'altres complements	0,00	0,00	-10.813,05	0,00
21109 150000 131	RRHH-Arquitectura PG-Personal laboral eventual	0,00	0,00	917,63	0,00
21109 150000 150	RRHH-Arquitectura PG-Productivitat	0,00	0,00	-11.718,98	0,00
21109 150000 153	RRHH-Arquitectura PG-Comp. especial dedicació	0,00	0,00	1.674,41	0,00
21109 150000 16000	RRHH-Arquitectura i Urb.PG-Seguretat Social	0,00	0,00	7.263,00	0,00
21109 152000 12004	RRHH-Pla habitatge vivenda-Sous grup C2	0,00	0,00	2.421,00	0,00
21109 152000 12006	RRHH-Pla habitatge vivenda PG-Triennis	0,00	0,00	1.554,88	0,00
21109 152000 12009	RRHH-Pla habitatge vivenda-Altres Retribucio bàs.	0,00	0,00	-118,46	0,00
21109 152000 12100	RRHH-Pla habitatge vivenda-Complement destí	0,00	0,00	1.667,22	0,00

EXERCICI CORRENT
PRESSUPOST DE DESPESES

Romanents de crèdit

APLICACIÓ PRESSUPOSTÀRIA	DESCRIPCIO	ROMANENTS COMPROMESOS		ROMANENTS NO COMPROMESOS	
		INCORPORABLES	NO INCORPORABLES	INCORPORABLES	NO INCORPORABLES
21109 152000 12101	RRHH-Pla habitatge vivenda-Complement específic	0,00	0,00	1.315,91	0,00
21109 152000 13000	RRHH-Pla habitatge vivenda-Personal laboral	0,00	0,00	5.360,81	0,00
21109 152000 150	RRHH-Pla habitatge vivenda-Productivitat	0,00	0,00	1.403,00	0,00
21109 152000 151	RRHH-Pla habitatge vivenda -Gratificacions	0,00	0,00	-1.110,75	0,00
21109 152000 16000	RRHH-Pla Habitatge vivenda-Seguretat Social	0,00	0,00	3.162,57	0,00
21109 153000 12000	RRHH-Via publica PG-Sous grup A1	0,00	0,00	0,00	0,00
21109 153000 12001	RRHH-Via publica PG-Sous grup A2	0,00	0,00	11.881,93	0,00
21109 153000 12003	RRHH-Via publica PG-Sous grup C1	0,00	0,00	1.987,76	0,00
21109 153000 12004	RRHH-Via publica PG-Sous grup C2	0,00	0,00	-3.974,48	0,00
21109 153000 12006	RRHH-Via publica PG-Triennis	0,00	0,00	3.962,72	0,00
21109 153000 12009	RRHH-Via publica PG-Altres Retribucions bàsiques	0,00	0,00	-3.431,46	0,00
21109 153000 12100	RRHH-Via publica PG-Complement destí	0,00	0,00	18.332,08	0,00
21109 153000 12101	RRHH-Via publica PG-Complement específic	0,00	0,00	8.571,81	0,00
21109 153000 12103	RRHH-Via publica PG-D'altres complements	0,00	0,00	-16.335,04	0,00
21109 153000 13000	RRHH-Via publica PG-Personal laboral	0,00	0,00	-115.717,50	0,00
21109 153000 150	RRHH-Via publica PG-Productivitat	0,00	0,00	3.860,47	0,00
21109 153000 153	RRHH-Via publica PG-Complement especial dedicació	0,00	0,00	4.106,45	0,00
21109 153000 16000	RRHH-Via Pública PG-Seguretat Social	0,00	0,00	-20.558,68	0,00
21109 165000 12001	RRHH-Enllumenat públic-Sous grup A2	0,00	0,00	-22.664,54	0,00
21109 165000 12006	RRHH-Enllumenat públic-Triennis	0,00	0,00	-4.706,08	0,00
21109 165000 12009	RRHH-Enllumenat public-Altres retribucions bàsique	0,00	0,00	-7.100,04	0,00

EXERCICI CORRENT
PRESSUPOST DE DESPESES

Romanents de crèdit

APLICACIÓ PRESSUPOSTÀRIA	DESCRIPCIO	ROMANENTS COMPROMESOS		ROMANENTS NO COMPROMESOS	
		INCORPORABLES	NO INCORPORABLES	INCORPORABLES	NO INCORPORABLES
21109 165000 12100	RRHH-Enllumenat públic-Complement destí	0,00	0,00	-11.620,63	0,00
21109 165000 12101	RRHH-Enllumenat públic-Complement específic	0,00	0,00	-15.455,47	0,00
21109 165000 12103	RRHH-Enllumenat públic-Altres complements	0,00	0,00	-1.765,99	0,00
21109 165000 13000	RRHH-Enllumenat públic-Personal laboral	0,00	0,00	-28.145,41	0,00
21109 165000 150	RRHH-Enllumenat públic-Productivitat	0,00	0,00	-8.816,16	0,00
21109 165000 151	RRHH-Enllumenat públic-Gratificacions	0,00	0,00	-708,45	0,00
21109 165000 153	RRHH-Enllumenat públic-Complement d'especial dedic	0,00	0,00	-8.612,37	0,00
21109 165000 16000	RRHH-Enllumenat públic-Seguretat Social	0,00	0,00	-29.159,40	0,00
21109 170300 12000	RRHH-Medi ambient-PG-Sous grup A1	0,00	0,00	8.401,13	0,00
21109 170300 12001	RRHH-Medi ambient-PG-Sous grup A2	0,00	0,00	968,56	0,00
21109 170300 12003	RRHH-Medi ambient-PG-Sous grup C1	0,00	0,00	16.920,22	0,00
21109 170300 12004	RRHH-Medi ambient-PG-Sous grup C2	0,00	0,00	-3.333,58	0,00
21109 170300 12006	RRHH-Medi ambient-PG-Triennis	0,00	0,00	11.264,10	0,00
21109 170300 12009	RRHH-Medi ambient-PG-Altres Retribucions bàsiques	0,00	0,00	-12.718,85	0,00
21109 170300 12100	RRHH-Medi ambient-PG-Complement destí	0,00	0,00	30.248,94	0,00
21109 170300 12101	RRHH-Medi ambient-PG-Complement específic	0,00	0,00	23.814,53	0,00
21109 170300 12103	RRHH-Medi ambient-PG-D'altres complements	0,00	0,00	-37.427,47	0,00
21109 170300 13000	RRHH-Medi ambient-PG-Personal laboral	0,00	0,00	12.210,28	0,00
21109 170300 131	RRHH-Medi ambient-PG-Personal laboral eventual	0,00	0,00	-11.107,20	0,00
21109 170300 150	RRHH-Medi ambient-PG-Productivitat	0,00	0,00	3.174,28	0,00
21109 170300 151	RRHH- Medi ambient -PG-Gratificacions	0,00	0,00	-3.688,32	0,00

EXERCICI CORRENT
PRESSUPOST DE DESPESES

Romanents de crèdit

APLICACIÓ PRESSUPOSTÀRIA	DESCRIPCIO	ROMANENTS COMPROMESOS		ROMANENTS NO COMPROMESOS	
		INCORPORABLES	NO INCORPORABLES	INCORPORABLES	NO INCORPORABLES
21109 170300 153	RRHH-Medi ambient-PG-Complement especial dedicació	0,00	0,00	6.264,05	0,00
21109 170300 16000	RRHH-Medi Ambient PG-Seguretat Social	0,00	0,00	13.961,90	0,00
21109 171000 13000	RRHH-Parcs i Jardins-PG-Personal laboral	0,00	0,00	2.835,70	0,00
21109 171000 16000	RRHH-Parcs i Jardins PG-Seguretat Social	0,00	0,00	1.055,88	0,00
21109 21100 16103	RRHH-Pensiona i altres prestacions-Pensions excepc	0,00	0,00	-19,18	0,00
21109 22100 16008	RRHH-Acció social-Assistència mèdica-farmacèutica	11.316,94	0,00	28.879,03	0,00
21109 2310000 12000	RRHH-Serveis socials-Sous grup A1	0,00	0,00	261,37	0,00
21109 2310000 12001	RRHH-Serveis socials-Sous grup A2	0,00	0,00	0,00	0,00
21109 2310000 12003	RRHH-Serveis socials-Sous grup C1	0,00	0,00	0,00	0,00
21109 2310000 12004	RRHH-Serveis socials-Sous grup C2	0,00	0,00	5.382,23	0,00
21109 2310000 12006	RRHH-Serveis socials-Triennis	0,00	0,00	827,30	0,00
21109 2310000 12009	RRHH-Serveis socials-Altres Retribucions bàsiques	0,00	0,00	-12.159,13	0,00
21109 2310000 12100	RRHH-Serveis socials-Complement destí	0,00	0,00	6.993,90	0,00
21109 2310000 12101	RRHH-Serveis socials-Complement específic	0,00	0,00	-1.901,38	0,00
21109 2310000 12103	RRHH-Serveis socials-D'altres complements	0,00	0,00	-14.899,01	0,00
21109 2310000 13000	RRHH-Serveis socials-Personal laboral	0,00	0,00	68.030,99	0,00
21109 2310000 131	RRHH-Serveis socials-Personal laboral temporal	0,00	0,00	-1.549,06	0,00
21109 2310000 150	RRHH-Serveis socials-Productivitat	0,00	0,00	-469,94	0,00
21109 2310000 151	RRHH-Serveis Socials-PG-Gratificacions	0,00	0,00	-1.273,66	0,00
21109 2310000 153	RRHH-Serveis socials-Complement especial dedicació	0,00	0,00	1.632,99	0,00
21109 2310000 16000	RRHH-Serveis socials-Seguretat social	0,00	0,00	26.678,98	0,00

EXERCICI CORRENT
PRESSUPOST DE DESPESES

Romanents de crèdit

APLICACIÓ PRESSUPOSTÀRIA	DESCRIPCIO	ROMANENTS COMPROMESOS		ROMANENTS NO COMPROMESOS	
		INCORPORABLES	NO INCORPORABLES	INCORPORABLES	NO INCORPORABLES
21109 2311600 12004	RRHH-Convivència Immigració-Sous grup C2	0,00	0,00	1.190,32	0,00
21109 2311600 12006	RRHH-Convivència Immigració-Triennis	0,00	0,00	320,02	0,00
21109 2311600 12009	RRHH-Convivència Immigració-Altres retrib.bàsiques	0,00	0,00	-1.337,11	0,00
21109 2311600 12100	RRHH-Convivència Immigració-Complement destí	0,00	0,00	1.222,01	0,00
21109 2311600 12101	RRHH-Convivència Immigració-Complement específic	0,00	0,00	847,72	0,00
21109 2311600 12103	RRHH-Convivència Immigració-Altres complements	0,00	0,00	-2.847,93	0,00
21109 2311600 13000	RRHH-Convivència Immigració-Personal laboral	0,00	0,00	-13.867,88	0,00
21109 2311600 131	RRHH-Convivència Immigració-Personal lab.eventu	0,00	0,00	-256,36	0,00
21109 2311600 150	RRHH-Convivència Immigració-Productivitat	0,00	0,00	866,00	0,00
21109 2311600 16000	RRHH-Convivència Immigració-Seguretat Social	0,00	0,00	-5.771,14	0,00
21109 241104 131	RRHH-Plans Ocupació 2015/16-Personal lab temp	0,00	0,00	-97.088,41	0,00
21109 241100 131	RRHH-Plans d'ocupació-Personal laboral temporal	0,00	0,00	56.787,20	0,00
21109 241104 16000	RRHH- Plans Ocupació 2015/16- Seguretat Social	0,00	0,00	-27.047,27	0,00
21109 241100 16000	RRHH- Plans Ocupació- Seguretat Social	0,00	0,00	18.930,00	0,00
21109 241104 16200	RRHH- Plans Ocupació 2015/16- Formació i perfecci.	0,00	0,00	8.696,50	0,00
21109 241200 131	RRHH-Prog.ocupació juvenil 16/17-Personal laboral	0,00	0,00	-19.018,94	0,00
21109 241200 16000	RRHH-Prog.ocupació juvenil 16/17-Seguretat Social	0,00	0,00	-6.430,37	0,00
21109 3110000 12000	RRHH-Salut publica PG-Sous grup A1	0,00	0,00	0,00	0,00
21109 3110000 12003	RRHH-Salut publica PG-Sous grup C1	0,00	0,00	857,26	0,00
21109 3110000 12004	RRHH-Salut publica PG-Sous grup C2	0,00	0,00	342,97	0,00
21109 3110000 12006	RRHH-Salut publica PG-Triennis	0,00	0,00	389,17	0,00

EXERCICI CORRENT
PRESSUPOST DE DESPESES

Romanents de crèdit

APLICACIÓ PRESSUPOSTÀRIA	DESCRIPCIO	ROMANENTS COMPROMESOS		ROMANENTS NO COMPROMESOS	
		INCORPORABLES	NO INCORPORABLES	INCORPORABLES	NO INCORPORABLES
21109 3110000 12009	RRHH-Salut publica PG-Altres Retribucions bàsiques	0,00	0,00	-2.444,80	0,00
21109 3110000 12100	RRHH-Salut publica PG-Complement destí	0,00	0,00	5.980,34	0,00
21109 3110000 12101	RRHH-Salut publica PG-Complement específic	0,00	0,00	1.051,78	0,00
21109 3110000 12103	RRHH-Salut publica PG-Altres complements	0,00	0,00	6.547,68	0,00
21109 3110000 13000	RRHH-Salut publica PG-Personal laboral	0,00	0,00	13.775,43	0,00
21109 3110000 150	RRHH-Salut publica PG-Productivitat	0,00	0,00	845,27	0,00
21109 3110000 153	RRHH-Salut publica PG-Compl. especial dedicació	0,00	0,00	474,83	0,00
21109 3110000 16000	RRHH-Salut Pública PG-Seguretat Social	0,00	0,00	5.437,21	0,00
21109 32000 12000	RRHH-Ensenyament-Sous del Grup A1	0,00	0,00	1.754,90	0,00
21109 32000 12003	RRHH-Ensenyament-PG-Sous grup C1	0,00	0,00	0,00	0,00
21109 32000 12004	RRHH-Ensenyament-PG-Sous grup C2	0,00	0,00	-1.371,97	0,00
21109 32000 12005	RRHH-Ensenyament-PG-Sous grup E	0,00	0,00	10,59	0,00
21109 32000 12006	RRHH-Ensenyament-PG-Triennis	0,00	0,00	1.386,39	0,00
21109 32000 12009	RRHH-Ensenyament-PG-Altres Retribucions bàsiques	0,00	0,00	-1.545,23	0,00
21109 32000 12100	RRHH-Ensenyament-PG-Complement de destí	0,00	0,00	336,00	0,00
21109 32000 12101	RRHH-Ensenyament-PG-Complement específic	0,00	0,00	55,97	0,00
21109 32000 12103	RRHH-Ensenyament-PG-D'altres complements	0,00	0,00	-6.359,89	0,00
21109 32000 13000	RRHH-Ensenyament-PG-Personal laboral	0,00	0,00	7.390,99	0,00
21109 32000 131	RRHH-Ensenyament-Personal laboral eventual	0,00	0,00	-21.429,99	0,00
21109 32000 150	RRHH-Ensenyament-PG-Productivitat	0,00	0,00	5.628,47	0,00
21109 32000 153	RRHH-Ensenyament-PG-Complement especial dedicació	0,00	0,00	116,60	0,00

EXERCICI CORRENT
PRESSUPOST DE DESPESES

Romanents de crèdit

APLICACIÓ PRESSUPOSTÀRIA	DESCRIPCIO	ROMANENTS COMPROMESOS		ROMANENTS NO COMPROMESOS	
		INCORPORABLES	NO INCORPORABLES	INCORPORABLES	NO INCORPORABLES
21109 32000 16000	RRHH-Ensenyament-Seguretat social	0,00	0,00	-4.815,14	0,00
21109 326020 13000	RRHH-Escola Marta Mata-Personal laboral	0,00	0,00	-10.074,25	0,00
21109 326020 131	RRHH-Escola Marta Mata-Laboral temporal	0,00	0,00	2.062,04	0,00
21109 326020 16000	RRHH-Escola Marta Mata-Seguretat social	0,00	0,00	-1.400,27	0,00
21109 327640 143	RRHH-Ensenyament sup-ajut economic-Altres personal	0,00	0,00	320,46	0,00
21109 327640 16000	RRHH-Ensenyament sup-ajut economic-Seguretat social	0,00	0,00	-1.374,36	0,00
21109 330000 12004	RRHH-Cultura PG-Sous grup C2	0,00	0,00	156,97	0,00
21109 330000 12006	RRHH-Cultura PG-Triennis	0,00	0,00	701,51	0,00
21109 330000 12009	RRHH-Cultura PG-Altres Retribucions bàsiques	0,00	0,00	27,16	0,00
21109 330000 12100	RRHH-Cultura PG-Complement destí	0,00	0,00	149,62	0,00
21109 330000 12101	RRHH-Cultura PG-Complement específic	0,00	0,00	265,23	0,00
21109 330000 12103	RRHH-Cultura- PG-Altres complements	0,00	0,00	-6.551,57	0,00
21109 330000 13000	RRHH-Cultura PG-Personal laboral	0,00	0,00	-4.379,07	0,00
21109 330000 131	RRHH-Cultura PG-Personal laboral eventual	0,00	0,00	-3.173,12	0,00
21109 330000 150	RRHH-Cultura PG-Productivitat	0,00	0,00	2.198,44	0,00
21109 330000 153	RRHH-Cultura PG-Complement especial dedicació	0,00	0,00	261,53	0,00
21109 330000 16000	RRHH-Cultura PG-Seguretat Social	0,00	0,00	2.002,77	0,00
21109 331040 131	RRHH-Pr.Garantia Juvenil XIMP16-17-Pers.laboral t.	0,00	0,00	-2.927,66	0,00
21109 331040 16000	RRHH-Pr.Garantia Juvenil XIMP16-17-SeguretatSocial	0,00	0,00	-1.028,13	0,00
21109 332100 12003	RRHH-Biblioteques-PG-Sous grup C1	0,00	0,00	224,38	0,00
21109 332100 12004	RRHH-Biblioteques-PG-Sous grup C2	0,00	0,00	-3.245,85	0,00

EXERCICI CORRENT
PRESSUPOST DE DESPESES

Romanents de crèdit

APLICACIÓ PRESSUPOSTÀRIA	DESCRIPCIO	ROMANENTS COMPROMESOS		ROMANENTS NO COMPROMESOS	
		INCORPORABLES	NO INCORPORABLES	INCORPORABLES	NO INCORPORABLES
21109 332100 12006	RRHH-Biblioteques-PG-Triennis	0,00	0,00	550,09	0,00
21109 332100 12009	RRHH-Biblioteques-PG-Altres Retribucions bàsiques	0,00	0,00	-2.512,94	0,00
21109 332100 12100	RRHH-Biblioteques-PG-Complement destí	0,00	0,00	138,98	0,00
21109 332100 12101	RRHH-Biblioteques-PG-Complement específic	0,00	0,00	-1.191,03	0,00
21109 332100 12103	RRHH-Biblioteques-PG-D'altres complements	0,00	0,00	-366,36	0,00
21109 332100 13000	RRHH-Biblioteques-PG-Personal laboral	0,00	0,00	6.426,45	0,00
21109 332100 131	RRHH-Biblioteques-PG-Personal laboral temporal	0,00	0,00	10.696,62	0,00
21109 332100 150	RRHH-Biblioteques-PG-Productivitat	0,00	0,00	-1.565,92	0,00
21109 332100 153	RRHH-Biblioteques-PG-Complement especial dedicació	0,00	0,00	0,02	0,00
21109 332100 16000	RRHH-Biblioteques PG-Seguretat Social	0,00	0,00	-3.307,35	0,00
21109 334024 131	RRHH-Programa Garantia Juvenil-Personal laboral te	0,00	0,00	-426,96	0,00
21109 334024 16000	RRHH-Programa Garantia Juvenil-Seguretat Social	0,00	0,00	-45,02	0,00
21109 334030 131	RRHH-Participacio jov.-Personal laboral eventual	0,00	0,00	2.352,74	0,00
21109 334030 16000	RRHH-Participacio jov.-Seguretat Social	0,00	0,00	712,77	0,00
21109 34000 12004	RRHH-Esports-Sous grup C2	0,00	0,00	73,81	0,00
21109 34000 12006	RRHH-Esports-Triennis	0,00	0,00	185,44	0,00
21109 34000 12009	RRHH-Esports-Altres Retribucions bàsiques	0,00	0,00	1.731,12	0,00
21109 34000 12100	RRHH-Esports-Complement de destí	0,00	0,00	111,77	0,00
21109 34000 12101	RRHH-Esports-Complement específic	0,00	0,00	103,79	0,00
21109 34000 150	RRHH-Esports-Productivitat	0,00	0,00	19,60	0,00
21109 34000 151	RRHH-Esports-Gratificacions	0,00	0,00	-295,10	0,00

EXERCICI CORRENT
PRESSUPOST DE DESPESES

Romanents de crèdit

APLICACIÓ PRESSUPOSTÀRIA	DESCRIPCIÓ	ROMANENTS COMPROMESOS		ROMANENTS NO COMPROMESOS	
		INCORPORABLES	NO INCORPORABLES	INCORPORABLES	NO INCORPORABLES
21109 34000 153	RRHH-Esports-Complement especial dedicació	0,00	0,00	0,02	0,00
21109 34000 16000	RRHH-Esports-Seguretat social	0,00	0,00	162,19	0,00
21109 433000 12004	RRHH-Dinamització-Sous grups C2	0,00	0,00	-4.081,62	0,00
21109 433000 12006	RRHH-Dinamització-Triennis	0,00	0,00	-253,12	0,00
21109 433000 12009	RRHH-Dinamització-Altres retribucions bàsiques	0,00	0,00	-1.033,17	0,00
21109 433000 12100	RRHH-Dinamització-Complement destí	0,00	0,00	-1.623,08	0,00
21109 433000 12101	RRHH-Dinamització-Complement específic	0,00	0,00	-2.910,74	0,00
21109 433000 13000	RRHH-Dinamització-Personal laboral	0,00	0,00	-4.830,04	0,00
21109 433000 150	RRHH-Dinamització-Productivitat	0,00	0,00	-1.683,29	0,00
21109 433000 16000	RRHH-Dinamització-Seguretat social	0,00	0,00	2.209,72	0,00
21109 433200 13000	RRHH-Empresa i Ocupació-Personal laboral	0,00	0,00	4.867,78	0,00
21109 433200 16000	RRHH-Empresa i Ocupació-Seguretat social	0,00	0,00	28,83	0,00
21109 491000 12000	RRHH-STIT PG-Sous grup A1	0,00	0,00	4.555,28	0,00
21109 491000 12001	RRHH-STIT PG-Sous grup A2	0,00	0,00	968,57	0,00
21109 491000 12003	RRHH-STIT PG-Sous grup C1	0,00	0,00	1.847,73	0,00
21109 491000 12004	RRHH-STIT PG-Sous grup C2	0,00	0,00	605,25	0,00
21109 491000 12006	RRHH-STIT PG-Triennis	0,00	0,00	5.731,35	0,00
21109 491000 12009	RRHH-STIT PG-Altres retribucions bàsiques	0,00	0,00	45.692,59	0,00
21109 491000 12100	RRHH-STIT PG-Complement destí	0,00	0,00	5.606,80	0,00
21109 491000 12101	RRHH-STIT PG-Complement específic	0,00	0,00	2.918,42	0,00
21109 491000 12103	RRHH-STIT PG-Altres complements	0,00	0,00	-11.941,21	0,00

EXERCICI CORRENT
PRESSUPOST DE DESPESES

Romanents de crèdit

APLICACIÓ PRESSUPOSTÀRIA	DESCRIPCIO	ROMANENTS COMPROMESOS		ROMANENTS NO COMPROMESOS	
		INCORPORABLES	NO INCORPORABLES	INCORPORABLES	NO INCORPORABLES
21109 491000 13000	RRHH-STIT PG-Personal laboral	0,00	0,00	9.845,26	0,00
21109 491000 131	RRHH-STIT PG-Personal laboral temporal	0,00	0,00	4.747,13	0,00
21109 491000 150	RRHH-STIT PG-Productivitat	0,00	0,00	423,23	0,00
21109 491000 153	RRHH-STIT PG-Complement d'especial dedicació	0,00	0,00	5.657,14	0,00
21109 491000 16000	RRHH-STIT-PG-Seguretat Social	0,00	0,00	7.365,52	0,00
21109 491100 12000	RRHH-STIT PG-Sous grup A1	0,00	0,00	-4.480,60	0,00
21109 491100 12001	RRHH-STIT PG-Sous grup A2	0,00	0,00	-968,57	0,00
21109 491100 12003	RRHH-STIT PG-Sous grup C1	0,00	0,00	-5.696,88	0,00
21109 491100 12004	RRHH-STIT PG-Sous grup C2	0,00	0,00	-605,25	0,00
21109 491100 12006	RRHH-STIT PG-Triennis	0,00	0,00	-3.059,09	0,00
21109 491100 12100	RRHH-STIT PG-Complement destí	0,00	0,00	-6.278,96	0,00
21109 491100 12101	RRHH-STIT PG-Complement específic	0,00	0,00	-9.852,45	0,00
21109 491100 12103	RRHH-STIT PG-Altres complements	0,00	0,00	-417,64	0,00
21109 491100 13000	RRHH-STIT PG-Personal laboral	0,00	0,00	-13.259,00	0,00
21109 491100 131	RRHH-STIT PG-Personal laboral temporal	0,00	0,00	-5.882,44	0,00
21109 491100 150	RRHH-STIT PG-Productivitat	0,00	0,00	-15.459,14	0,00
21109 491100 153	RRHH-STIT PG-Complement d'especial dedicació	0,00	0,00	-4.267,52	0,00
21109 493000 12009	RRHH-OMIC PG-Altres Retribucions bàsiques	0,00	0,00	1.118,38	0,00
21109 493000 131	RRHH-OMIC-PG- Personal laboral	0,00	0,00	3,16	0,00
21109 912000 10000	RRHH-Òrgans de govern-PG-Retribucions bàsiques	0,00	0,00	46.576,02	0,00
21109 912000 11000	RRHH-Òrgans govern-PG-Retribucions bàs.pers.eventu	0,00	0,00	-16.933,37	0,00

EXERCICI CORRENT

PRESSUPOST DE DESPESES

Romanents de crèdit

APLICACIÓ PRESSUPOSTÀRIA	DESCRIPCIO	ROMANENTS COMPROMESOS		ROMANENTS NO COMPROMESOS	
		INCORPORABLES	NO INCORPORABLES	INCORPORABLES	NO INCORPORABLES
21109 912000 11001	RRHH-Òrgans de govern-PG-Retribucions complem.pers	0,00	0,00	28.430,40	0,00
21109 912000 12009	RRHH-Òrgans de govern PG-Altres retribucions bàsiq	0,00	0,00	0,00	0,00
21109 912000 16000	RRHH-Òrgans de govern PG-Seguretat Social	0,00	0,00	-21.953,39	0,00
21109 920000 12000	RRHH-Administracio gral. PG-Sous grup A1	0,00	0,00	-149,36	0,00
21109 920000 12001	RRHH-Administracio gral. PG-Sous grup A2	0,00	0,00	355,14	0,00
21109 920000 12003	RRHH-Administracio gral. PG-Sous grup C1	0,00	0,00	3.529,50	0,00
21109 920000 12004	RRHH-Administracio gral. PG-Sous grup C2	0,00	0,00	14.180,18	0,00
21109 920000 12006	RRHH-Administracio gral. PG-Triennis	0,00	0,00	-3.150,76	0,00
21109 920000 12009	RRHH-Administracio gral. PG-Altres Retribucions bà	0,00	0,00	-60.708,38	0,00
21109 920000 12100	RRHH-Administracio general PG-Complement destí	0,00	0,00	11.255,81	0,00
21109 920000 12101	RRHH-Administracio general PG-Complement específic	0,00	0,00	15.711,89	0,00
21109 920000 12103	RRHH-Administracio general PG-D'altres complements	0,00	0,00	-40.265,83	0,00
21109 920000 13000	RRHH-Administracio general PG-Personal laboral	0,00	0,00	-14.690,27	0,00
21109 920000 131	RRHH-Administracio gral. PG-Personal laboral temp.	0,00	0,00	-296,77	0,00
21109 920000 143	RRHH-Administracio general PG-Altre personal	0,00	0,00	-1.155,68	0,00
21109 920000 150	RRHH-Administracio general PG-Productivitat	0,00	0,00	-15.364,62	0,00
21109 920000 151	RRHH-Administracio general PG-Gratificacions	0,00	0,00	-1.375,22	0,00
21109 920000 153	RRHH-Administracio gral.PG-Comp.especial dedicació	0,00	0,00	2.854,79	0,00
21109 920000 16000	RRHH-Administració gral.PG-Seguretat Social	0,00	0,00	14.062,77	0,00
21109 920000 16200	RRHH-PG-Formació i perfeccionament del personal	0,00	0,00	14.590,86	0,00
21109 920000 16204	RRHH-PG-Acció social	0,00	0,00	-29.845,52	0,00

EXERCICI CORRENT

PRESSUPOST DE DESPESES

Romanents de crèdit

APLICACIÓ PRESSUPOSTÀRIA	DESCRIPCIO	ROMANENTS COMPROMESOS		ROMANENTS NO COMPROMESOS	
		INCORPORABLES	NO INCORPORABLES	INCORPORABLES	NO INCORPORABLES
21109 920000 16205	RRHH-PG-Assegurances	1.355,06	0,00	4.000,00	0,00
21109 920000 230	RRHH-PG-Dietes	0,00	0,00	-4.085,14	0,00
21109 920000 231	RRHH-PG-Locomoció	0,00	0,00	-7.758,91	0,00
21109 920000 233	RRHH-PG-Altres indemnitzacions	0,00	0,00	-1.988,07	0,00
21109 9203000 12009	RRHH-STIT PG-Altres retribucions bàsiques	0,00	0,00	14.276,42	0,00
21109 9203000 13000	RRHH-STIT PG-Personal laboral	0,00	0,00	3.352,52	0,00
21109 9203000 131	RRHH-STIT PG-Personal laboral temporal	0,00	0,00	1.471,44	0,00
21109 924000 12001	RRHH-Participació Ciutadana-PG-Sous grup A2	0,00	0,00	0,00	0,00
21109 924000 12003	RRHH-Participació Ciutadana-PG-Sous grup C1	0,00	0,00	0,00	0,00
21109 924000 12004	RRHH-Participació Ciutadana-PG-Sous grup C2	0,00	0,00	0,00	0,00
21109 924000 12005	RRHH-Participació Ciutadana-PG-Sous grup E	0,00	0,00	9.897,42	0,00
21109 924000 12006	RRHH-Participació Ciutadana-PG-Triennis	0,00	0,00	788,99	0,00
21109 924000 12009	RRHH-Participació Ciutadana-PG-Altres retrib.bàsiq	0,00	0,00	-3.918,81	0,00
21109 924000 12100	RRHH-Participació Ciutadana-PG-Complement destí	0,00	0,00	8.983,68	0,00
21109 924000 12101	RRHH-Participació Ciutadana-PG-Complement específic	0,00	0,00	7.673,70	0,00
21109 924000 12103	RRHH-Participació Ciutadana-PG-D'altres complement	0,00	0,00	-8.075,16	0,00
21109 924000 13000	RRHH-Participació Ciutadana-PG-Personal laboral	0,00	0,00	376,07	0,00
21109 924000 131	RRHH-Participació Ciutadana-PG-Personal laboral te	0,00	0,00	-38.163,12	0,00
21109 924000 150	RRHH-Participació Ciutadana-PG-Productivitat	0,00	0,00	5.370,83	0,00
21109 924000 151	RRHH-Participació Ciutadana-PG-Gratificacions	0,00	0,00	-244,19	0,00
21109 924000 153	RRHH-Participació Ciutadana-PG-Complem.especial d	0,00	0,00	-0,06	0,00

EXERCICI CORRENT
PRESSUPOST DE DESPESES

Romanents de crèdit

APLICACIÓ PRESSUPOSTÀRIA	DESCRIPCIO	ROMANENTS COMPROMESOS		ROMANENTS NO COMPROMESOS	
		INCORPORABLES	NO INCORPORABLES	INCORPORABLES	NO INCORPORABLES
21109 924000 16000	RRHH-Participació ciutadana PG-Seguretat Social	0,00	0,00	6.675,49	0,00
21109 931000 12000	RRHH-Hisenda PG-Sous grup A1	0,00	0,00	10.161,92	0,00
21109 931000 12001	RRHH-Hisenda PG-Sous grup A2	0,00	0,00	2.053,34	0,00
21109 931000 12003	RRHH-Hisenda PG-Sous grup C1	0,00	0,00	1.236,29	0,00
21109 931000 12004	RRHH-Hisenda PG-Sous grup C2	0,00	0,00	10.716,98	0,00
21109 931000 12006	RRHH-Hisenda PG-Triennis	0,00	0,00	5.405,10	0,00
21109 931000 12009	RRHH-Hisenda PG-Altres Retribucions bàsiques	0,00	0,00	-46.559,21	0,00
21109 931000 12100	RRHH-Hisenda PG-Complement destí	0,00	0,00	8.539,65	0,00
21109 931000 12101	RRHH-Hisenda PG-Complement específic	0,00	0,00	8.940,81	0,00
21109 931000 12103	RRHH-Hisenda PG-D'altres complements	0,00	0,00	-18.770,18	0,00
21109 931000 13000	RRHH-Hisenda PG-Personal laboral	0,00	0,00	-16.392,27	0,00
21109 931000 131	RRHH-Hisenda PG-Personal laboral eventual	0,00	0,00	-7.299,65	0,00
21109 931000 150	RRHH-Hisenda PG-Productivitat	0,00	0,00	1.908,24	0,00
21109 931000 151	RRHH-Hisenda-PG-Gratificacions	0,00	0,00	-4.347,40	0,00
21109 931000 153	RRHH-Hisenda PG-Complement especial dedicació	0,00	0,00	17.928,65	0,00
21109 931000 16000	RRHH-Hisenda PG-Seguretat Social	0,00	0,00	12.029,42	0,00
21109 933100 12001	RRHH-Edificis municipals-PG-Sous grup A2	0,00	0,00	11.622,84	0,00
21109 933100 12003	RRHH-Edificis municipals-PG-Sous grup C1	0,00	0,00	5.817,84	0,00
21109 933100 12004	RRHH-Edificis municipals-PG-Sous grup C2	0,00	0,00	3.550,79	0,00
21109 933100 12005	RRHH-Edificis municipals-PG-Sous grup E	0,00	0,00	5.004,11	0,00
21109 933100 12006	RRHH-Edificis municipals-PG-Triennis	0,00	0,00	4.492,26	0,00

EXERCICI CORRENT
PRESSUPOST DE DESPESES

Romanents de crèdit

APLICACIÓ PRESSUPOSTÀRIA	DESCRIPCIO	ROMANENTS COMPROMESOS		ROMANENTS NO COMPROMESOS	
		INCORPORABLES	NO INCORPORABLES	INCORPORABLES	NO INCORPORABLES
21109 933100 12009	RRHH-Edificis municipals-PG-Altres retrib.bàsiques	0,00	0,00	-2.609,71	0,00
21109 933100 12100	RRHH-Edificis municipals-PG-Complement destí	0,00	0,00	19.492,28	0,00
21109 933100 12101	RRHH-Edificis municipals-PG-Complement específic	0,00	0,00	17.866,90	0,00
21109 933100 12103	RRHH-Edificis municipals-PG-Altres complements	0,00	0,00	-47.454,85	0,00
21109 933100 13000	RRHH-Edificis municipals-PG-Personal laboral	0,00	0,00	165.640,13	0,00
21109 933100 131	RRHH-Edificis municipals-PG-Personal laboral tempo	0,00	0,00	-61.172,84	0,00
21109 933100 150	RRHH-Edificis municipals-PG-Productivitat	0,00	0,00	5.953,91	0,00
21109 933100 151	RRHH-Edificis municipals-PG-Gratificacions	0,00	0,00	-561,82	0,00
21109 933100 153	RRHH-Edificis municipals-PG-Complement especial d.	0,00	0,00	7.119,39	0,00
21109 933100 16000	RRHH-Edificis municipals PG-Seguretat Social	0,00	0,00	-6.164,15	0,00
21110 931000 214	Hisenda-PG-Reparació i mant.mat.transport	0,00	0,00	-893,03	0,00
21110 931000 22000	Hisenda-PG-Material oficina	0,00	0,00	288,31	0,00
21110 931000 22001	Hisenda-PG-Prensa,llibres i altres publicacions	0,00	0,00	-415,48	0,00
21110 931000 22201	Hisenda-PG-Comunicacions postals	0,00	0,00	-1.555,59	0,00
21110 931000 22602	Hisenda-PG-Publicitat	0,00	0,00	1.180,56	0,00
21110 931000 22603	Hisenda-PG-Publicacio en Diaris Oficials	0,00	0,00	2.952,88	0,00
21110 931000 22699	Hisenda-PG-Despeses diverses	0,00	0,00	6.937,16	0,00
21110 931000 22799	Hisenda-PG-Treballs realitzats per altres empreses	0,00	0,00	16.347,59	0,00
21110 932100 22201	Hisenda-Recaptació-Comunicacions postals	0,00	0,00	-59.547,62	0,00
21110 932100 22699	Hisenda-Recaptació-Despeses diverses	0,00	0,00	9.291,03	0,00
21110 932100 22799	Hisenda-Recaptació-Treballs altres empreses	1.274,61	0,00	37.883,77	0,00

EXERCICI CORRENT
PRESSUPOST DE DESPESES

Romanents de crèdit

APLICACIÓ PRESSUPOSTÀRIA	DESCRIPCIO	ROMANENTS COMPROMESOS		ROMANENTS NO COMPROMESOS	
		INCORPORABLES	NO INCORPORABLES	INCORPORABLES	NO INCORPORABLES
21112 920000 22104	Contractació-PG- vestuari	0,00	0,00	19.192,25	0,00
21112 920000 224	Contractació-PG- primes assegurances	118.446,09	0,00	39.683,62	0,00
21112 920000 22604	Contractació-PG-Jurídics i contenciosos	0,00	0,00	2.268,77	0,00
21112 920000 22699	Contractació-PG-Despeses diverses	0,00	0,00	-100.257,35	0,00
21112 920000 22799	Contractació-PG-Treballs realitzats per altre emp.	0,00	0,00	-556,95	0,00
21112 920000 233	Contractació-PG-Altres indemnitzacions	1.774,72	0,00	-37.235,99	0,00
21112 920210 22603	Contractació-Anuncis-Publicacions diaris oficials	0,00	0,00	-12.242,52	0,00
21113 920000 214	Logística-PG-Reparació, manteniment transport	0,00	0,00	68,95	0,00
21113 920000 22000	Logística-PG-Material d oficina	26.064,07	0,00	22.603,67	0,00
21113 920000 22201	Logística-PG-Comunicacions postals	0,00	0,00	-7.566,68	0,00
21113 920000 22799	Logística-PG-Treballs realitzats per altres empres	0,00	0,00	-3.442,18	0,00
21220 34000 212	Esports-PG-Rep.i manteniment edificis	0,00	0,00	0,00	0,00
21220 34000 22603	Esports-PG-Publicacions en Diaris Oficials	0,00	0,00	100,00	0,00
21220 34000 22699	Esports-PG-Despeses diverses	0,00	0,00	1.769,58	0,00
21220 34000 22799	Esports-PG-Treballs realitzats per altres empreses	0,00	0,00	-5.916,17	0,00
21220 34000 44900	Esports-PG-Subvencions a stats. E.L.	1.500,00	0,00	15.254,03	0,00
21220 34000 489	Esports-PG-A famílies i instituc.sense ànim lucre	11.999,36	0,00	-76.556,92	0,00
21220 34001 44900	Esports-Aport.Stat. Mpal.16-6-2006-Subv.stats EL	0,00	0,00	0,00	0,00
21220 34003 44900	Esports-Aport.Soc.Mpal.encàrrec act.-Subv.stats.EL	25.000,00	0,00	0,00	0,00
21220 34004 44900	Esports-Aport.Soc.Mpal.gestió instal-Subv.stat EL	8.750,00	0,00	55.000,00	0,00
21220 34005 489	Esports-Transport clubs esportius-A fam.i inst.sen	0,00	0,00	20.990,00	0,00

EXERCICI CORRENT

PRESSUPOST DE DESPESES

Romanents de crèdit

APLICACIÓ PRESSUPOSTÀRIA	DESCRIPCIO	ROMANENTS COMPROMESOS		ROMANENTS NO COMPROMESOS	
		INCORPORABLES	NO INCORPORABLES	INCORPORABLES	NO INCORPORABLES
21220 341100 260	Esports-Prog.educ i socials-Treballs real.institu.	1.011,00	0,00	4.973,30	0,00
21220 341100 44900	Esports-Prog.educ i socials-Subv.a societats EL	0,00	0,00	4.519,00	0,00
21220 341200 44900	Esports-Parc de Nadal-Aportacions societats mpals	0,00	0,00	-15.000,00	0,00
21220 341400 22799	Esports-Olimpiades Escolars-Treb.real.altr.empr.	0,00	0,00	0,00	0,00
21220 341400 44900	Esports-Olimpiades escolars-Subvencions a stat.EL	4.125,00	0,00	0,00	0,00
21220 341900 22699	Esport-Events esportius especials-Despeses diverse	0,00	0,00	0,00	0,00
21220 341900 22799	Esports-Events esportius especials-Treballs real.a	0,00	0,00	0,00	0,00
21220 341900 44900	Esports-Events esportius especials-Subv.a stats.EL	0,00	0,00	-3.945,00	0,00
21220 342500 74900	Esports-Pavelló municipal-Aportacions a soc mpals	0,00	0,00	928,48	0,00
21220 342900 632	Esports-Pavelló i altres instal·lacions-Inv.Reposi	0,00	0,00	0,00	0,00
21220 342900 74900	Esports-Pavelló i altres instal·-Aport.stat.mpal.	0,00	0,00	10,00	0,00
21220 933130 74900	Esports-Edificis mpals.us esportiu-Aport.soc.mpal	617.203,85	0,00	0,00	0,00
21307 432001 410	Turisme-Agència Promoció de ciutat-Transf.a OOAA E	0,00	0,00	0,00	0,00
21307 432100 640	Turisme-Gaudí Centre-Inversions caràcter immateria	0,00	0,00	59.967,98	0,00
21307 439200 789	Turisme-Paissatge urbà-A famíl.i inst.sense lucre	0,00	0,00	9.439,45	0,00
21427 332200 202	Arxiu-Administratiu-Arrendament edificis	0,00	0,00	4.037,65	0,00
21427 332201 22000	Arxiu-Activitats-Material oficina	0,00	0,00	-397,65	0,00
21427 332201 22199	Arxiu-Activitats-Altres subministraments	0,00	0,00	-968,00	0,00
21427 332200 22699	Arxiu-Administratiu-Despeses diverses	0,00	0,00	1.817,60	0,00
21427 332201 22799	Arxiu-Activitats-Treballs real.per altres empreses	0,00	0,00	92,33	0,00
30422 2310000 22601	Serveis socials PG-Atencions protocolàries i repr.	0,00	0,00	-185,00	0,00

EXERCICI CORRENT
PRESSUPOST DE DESPESES

Romanents de crèdit

APLICACIÓ PRESSUPOSTÀRIA	DESCRIPCIO	ROMANENTS COMPROMESOS		ROMANENTS NO COMPROMESOS	
		INCORPORABLES	NO INCORPORABLES	INCORPORABLES	NO INCORPORABLES
30422 2310000 22602	Serveis socials PG-Publicitat i propaganda	0,00	0,00	-3.286,14	0,00
30422 2310000 22603	Serveis socials PG-Publicacions en Diaris Oficials	0,00	0,00	445,00	0,00
30422 2310000 22699	Serveis socials PG-Despeses diverses	0,00	0,00	-3.374,64	0,00
30422 2310000 22799	Serveis socials PG-Treballs realt.altres empreses	0,00	0,00	-10.561,04	0,00
30422 2310020 489	Serveis Socials-1% Fons social-A famílies i inst.s	0,00	0,00	0,00	0,00
30422 2310020 626	Serveis Socials-1% Fons social-equips proc inform	0,00	0,00	1.000,00	0,00
30422 2310020 629	Serveis Socials-1% Fons social-Alt inversions	0,00	0,00	15.000,00	0,00
30422 2310020 632	Serveis Socials-1% Fons social-Inv.reposició edif.	0,00	0,00	19.340,03	0,00
30422 2310020 789	Serveis socials-1%Fons social-A famílies i inst.	0,00	0,00	19.858,01	0,00
30422 2310110 22699	Serveis Socials-Recuperació aliments-D.diverses	0,00	0,00	5.500,00	0,00
30422 2310110 489	Serveis Socials-Recuperació aliments-A famílies i	0,00	0,00	-350,00	0,00
30422 2310202 22699	Serveis socials-Pobresa energètica-Desp.diverses	0,00	0,00	3.000,00	0,00
30422 2310200 22799	Serveis socials-Ajuts indiv.i familiars-Treb.emp.	0,00	0,00	0,00	0,00
30422 2310200 47000	Serveis socials-Ajuts ind.i familiars-A emp.privad	0,00	0,00	-1.000,00	0,00
30422 2310203 489	Serveis socials-Banc aliments-A famíl.instituc.	0,00	0,00	15.000,00	0,00
30422 2310202 489	Serveis socials-Pobresa energètica-A fam.i inst.s	0,00	0,00	745,91	0,00
30422 2310201 489	Serveis socials-Ajuts individuals i f.aigua-A fam	2.550,00	0,00	396,79	0,00
30422 2310200 489	Serveis socials-Ajuts indiv.i familiars-A fam i in	2.909,90	0,00	81.928,97	0,00
30422 2310300 22699	Serveis socials-Centre Obert-Despeses diverses	0,00	0,00	-1.085,60	0,00
30422 2310320 22699	Serveis Socials-Grups suport persones famíl.-Desp.	0,00	0,00	200,90	0,00
30422 2310300 22799	Serveis socials-Centre Obert-Treballs real.al.emp.	0,00	0,00	-5.670,82	0,00

EXERCICI CORRENT
PRESSUPOST DE DESPESES

Romanents de crèdit

APLICACIÓ PRESSUPOSTÀRIA	DESCRIPCIO	ROMANENTS COMPROMESOS		ROMANENTS NO COMPROMESOS	
		INCORPORABLES	NO INCORPORABLES	INCORPORABLES	NO INCORPORABLES
30422 2310320 22799	Serveis Socials-grups suport persones famíl.-D'alt	0,00	0,00	2.860,00	0,00
30422 2310310 22799	Serveis socials-Integració x esport-Treb.realitzat	0,00	0,00	0,00	0,00
30422 2310300 250	Serveis socials-Centre Obert-Treballs real.Adm.Pub	9.757,35	0,00	43.181,28	0,00
30422 2310300 489	Serveis socials-Centre Obert-A fam.i instit.s.lucr	0,00	0,00	14.030,10	0,00
30422 2310410 22699	Serveis socials-Integració x esport-Desp.diverses	0,00	0,00	313,62	0,00
30422 2310400 22699	Serveis socials-Convivència i interv.Desp.diverses	0,00	0,00	-467,07	0,00
30422 2310400 250	Serveis socials-Convivència i interv.-Treb.adm.i a	3.629,22	0,00	-24.065,80	0,00
30422 2310410 260	Serveis socials-Integració x esport-Treb.real.inst	4.046,61	0,00	1.598,03	0,00
30422 2310510 22799	Serv.socials-Arranjament habitatges-Treb.real.emp.	0,00	0,00	4.000,00	0,00
30422 2310530 22799	Serveis socials-SIMAP GPS-Treballs real.alt.emp.	0,00	0,00	0,00	0,00
30422 2310530 260	Serveis socials-SIMAP GPS-Treballs real.inst.s/luc	0,00	0,00	888,11	0,00
30422 2310620 22799	Serveis socials-Menjar a domicili-Treballs realitz	0,00	0,00	15.000,00	0,00
30422 2310610 22799	Serveis socials-Teleassistència-Treballs realitz.	903,40	0,00	-10.346,00	0,00
30422 2310600 250	Serveis socials-SAD-Treballs realitz.per Adm.Púb.	2.114,88	0,00	-85.489,90	0,00
30422 2310620 260	Serveis socials-Menjar a domicili-Treb.real.instit	0,00	0,00	-10.821,50	0,00
30422 2310710 22799	Serveis socials-SIAD-Treballs realitz.per empreses	1.000,00	0,00	-76,00	0,00
30422 2310700 22799	Serveis socials-Refugi-Teballs realitz.per emp.	0,00	0,00	-535,67	0,00
30422 2310700 260	Serveis socials-Refugi-Treballs real.institucions	0,00	0,00	-3.830,49	0,00
30422 2310820 202	Serveis socials-Pisos inclusió-Arrendament edifici	6.130,48	0,00	-2.527,82	0,00
30422 2310820 22100	Serveis socials-Pisos inclusió-Subm.electric	0,00	0,00	-1.595,25	0,00
30422 2310820 22102	Serveis socials-Pisos inclusió-Subm. gas	0,00	0,00	239,89	0,00

EXERCICI CORRENT
PRESSUPOST DE DESPESES

Romanents de crèdit

APLICACIÓ PRESSUPOSTÀRIA	DESCRIPCIO	ROMANENTS COMPROMESOS		ROMANENTS NO COMPROMESOS	
		INCORPORABLES	NO INCORPORABLES	INCORPORABLES	NO INCORPORABLES
30422 2310800 22799	Serveis socials-Oficina per a la creació i desenvolup.	0,00	0,00	3.237,00	0,00
30422 2310810 22799	Serveis socials-Atenció i refugi a persones amb ri	0,00	0,00	13.706,00	0,00
30422 2310820 22799	Serveis socials-Pisos inclusió-Treballs realitzats	0,00	0,00	21.644,00	0,00
30422 2310800 255	Serveis socials-Oficina per a la creació i desenvolup.	0,00	0,00	-64,00	0,00
30422 2310810 489	Serveis socials-Atenció i refugi a persones amb ri	0,00	0,00	-23.860,55	0,00
30422 2310820 489	Serveis socials-Pisos inclusió-A fam.inst.sense àn	0,00	0,00	20.000,00	0,00
30422 2310900 260	Serveis socials-Centre reinserció-Treb.real.instit	0,00	0,00	-1.000,00	0,00
30422 2311000 22799	Serveis socials-Supervisió-Treballs real.altr.emp.	0,00	0,00	1.881,80	0,00
30422 2311100 22699	Serveis socials-Accions-Despeses diverses	0,00	0,00	1.000,00	0,00
30422 2311100 22799	Serveis socials-Accions-Treballs realitzats al.emp	0,00	0,00	57.828,65	0,00
30422 2311100 260	Serveis socials-Accions-Treballs realit.inst.s.luc	0,00	0,00	-6.834,28	0,00
30422 2311100 489	Serveis socials-Accions-A famlies i institucions	200,00	0,00	-16.300,00	0,00
30422 2311110 489	Serveis socials-Subvencions a entitats-A famlies	0,00	0,00	0,00	0,00
30422 2311200 489	Serveis socials-A entitats i associacions-A famli	3.020,00	0,00	-14.177,61	0,00
30422 2311500 489	Serveis socials-Menjador social-A famlies i insti	0,00	0,00	0,00	0,00
30422 2311600 22699	Serv.Socials-Convivència PG-Desp.diverses	0,00	0,00	436,14	0,00
30422 2311630 22799	Serv.Socials-Conv.Pl comunitaris-Treballs real.emp	0,00	0,00	0,00	0,00
30422 2311620 22799	Serv.Socials-Conviv.Acollida-Treballs real.alt.emp	0,00	0,00	1.550,18	0,00
30422 2311600 22799	Serv.Socials-Convivència PG-Treb.real.alt.emp.	0,00	0,00	6.335,50	0,00
30422 2311650 22799	Serveis socials-Casal estiu-Treballs real.alt.empr	0,00	0,00	2.100,00	0,00
30422 2311610 22799	Serv.Social-ConvSensibilització-Treb.real.alt.emp.	0,00	0,00	5.128,90	0,00

EXERCICI CORRENT
PRESSUPOST DE DESPESES

Romanents de crèdit

APLICACIÓ PRESSUPOSTÀRIA	DESCRIPCIO	ROMANENTS COMPROMESOS		ROMANENTS NO COMPROMESOS	
		INCORPORABLES	NO INCORPORABLES	INCORPORABLES	NO INCORPORABLES
30422 2311630 250	Serv.Socials-Conv.Pl comunitaris-Treballs Adm.Pub	8.123,53	0,00	-7.764,26	0,00
30422 2311610 250	Serv.Social-ConvSensibilització-Treb.real.admin.pú	445,98	0,00	8,57	0,00
30422 2311650 250	Serveis socials-Casal estiu-Treballs real.adm.púb.	394,21	0,00	2.490,00	0,00
30422 2311620 250	Serv.Socials-Conviv.Acollida-Treballs real.adm.púb	0,00	0,00	5.000,00	0,00
30422 2311600 250	Serv.Socials-Convivència PG-Treb.real.per Adm.	0,00	0,00	1.500,00	0,00
30422 2311650 255	Serveis socials-Casal estiu-Treballs real.OOAA	0,00	0,00	-28,00	0,00
30422 2311620 260	Serv.Socials-Conviv.Acollida-Treballs real.inst.s.	0,00	0,00	-3.925,00	0,00
30422 2311640 260	Serv.Socials-Conv.Xarxa esports-Treballs inst.s.l.	948,75	0,00	-1.636,80	0,00
30422 2311650 44900	Serveis socials-Casal estiu-A societats merc.mpals	0,00	0,00	600,00	0,00
30422 2311640 44900	Serv.Socials-Conv.Xarxa esports-A societats merc.m	0,00	0,00	3.833,82	0,00
30422 2311600 489	Serv.Socials-Convivència PG-A fam.i inst s luc	0,00	0,00	1.500,00	0,00
30422 2311900 22799	Serveis socials-Servei transport adaptat-Treb.real	0,00	0,00	0,00	0,00
30422 2311900 260	Serveis socials-Transport adaptat-Treb.real.instit	156,68	0,00	6.223,66	0,00
30422 2311910 489	Serveis socials-Ajudes centres de treball especial	1.951,21	0,00	1.127,57	0,00
30523 2310920 250	Salut Pública-La Illeta-Treballs realitz.Adm.Pub.	0,00	0,00	75.625,50	0,00
30523 2310930 260	Salut Pública-Tract.deshab.drogues-Treb.institucio	0,00	0,00	40,00	0,00
30523 2310920 260	Salut Pública-La Illeta-Treballs real.institucions	0,00	0,00	-75.625,50	0,00
30523 3110000 214	Salut Pública-PG-Reparació,mant.elem.transport	0,00	0,00	382,36	0,00
30523 3110000 22100	Salut Pública-PG-Subministrament elèctric	0,00	0,00	0,00	0,00
30523 3110000 22602	Salut Pública-PG-Publicitat	0,00	0,00	0,00	0,00
30523 3110000 22699	Salut Pública-PG-Despeses diverses	0,00	0,00	1.184,35	0,00

EXERCICI CORRENT

PRESSUPOST DE DESPESES

Romanents de crèdit

APLICACIÓ PRESSUPOSTÀRIA	DESCRIPCIO	ROMANENTS COMPROMESOS		ROMANENTS NO COMPROMESOS	
		INCORPORABLES	NO INCORPORABLES	INCORPORABLES	NO INCORPORABLES
30523 3110000 489	Salut Pública-PG-A famílies i institucions sense à	0,00	0,00	0,00	0,00
30523 3110400 22799	Salut Pública-Higiene alimentària-Treb.realit.emp.	0,00	0,00	10.000,00	0,00
30523 3110400 250	Salut Pública-Higiene alimentària-Treb.realit.Adm.	10.670,94	0,00	10.880,12	0,00
30523 3110900 22699	Salut Pública-Prevençió àmbit drogues-Desp.diverse	0,00	0,00	1.112,26	0,00
30523 3110900 22799	Salut Pública-Prevençió àmbit drogues-Treb.real.em	0,00	0,00	525,80	0,00
30523 3110900 250	Salut pública-Prev.àmbit drogues-Treb.real Adm.Púb	445,68	0,00	-2.032,99	0,00
30523 3110900 260	Salut pública-Prev.àmbit drogues-Treb.real inst.s.	0,00	0,00	3.000,00	0,00
30523 3111000 22699	Salut pública-Promoció Salut-Despeses diverses	0,00	0,00	-456,87	0,00
30523 3111000 22799	Salut pública-Promoció Salut-Treballs real.alt.emp	0,00	0,00	-19.774,80	0,00
30523 311400 410	Salut Pública-I.Dr.Frias-Tranferencies a OAAA	0,00	0,00	0,00	0,00
30523 311700 22799	Salut Pública-Projecte prevenció i control legione	1.785,58	0,00	0,94	0,00
30523 311700 250	Salut pública-Proj.prev.legionel.-Treballs adm.púb	9.822,83	0,00	2.120,88	0,00
30523 31200 74900	Salut pública-Hospitals-Aportacions a soc mercanti	0,00	0,00	0,00	0,00
30919 32000 202	Ensenyament-PG-Arrendament edificis	0,00	0,00	-3.754,98	0,00
30919 32000 208	Ensenyament-PG-Arrend.altre immob.mat.	0,00	0,00	-0,01	0,00
30919 32000 22000	Ensenyament-PG-Material oficina	0,00	0,00	0,00	0,00
30919 32000 22001	Ensenyament-PG-Prensa,llibres i altres pub.	0,00	0,00	48,00	0,00
30919 32000 22201	Ensenyament-PG-Comunicacions postals	0,00	0,00	150,00	0,00
30919 32000 22601	Ensenyament-PG-Atencions protocolaries i represent	0,00	0,00	-912,41	0,00
30919 32000 22602	Ensenyament-PG-Publicitat	0,00	0,00	7.810,00	0,00
30919 32000 22603	Ensenyament-PG-Publicacions en Diaris oficials	0,00	0,00	800,00	0,00

EXERCICI CORRENT
PRESSUPOST DE DESPESES

Romanents de crèdit

APLICACIÓ PRESSUPOSTÀRIA	DESCRIPCIO	ROMANENTS COMPROMESOS		ROMANENTS NO COMPROMESOS	
		INCORPORABLES	NO INCORPORABLES	INCORPORABLES	NO INCORPORABLES
30919 32000 22699	Ensenyament-PG-Despeses diverses	0,00	0,00	1.767,48	0,00
30919 32000 22701	Ensenyament-PG-Seguretat	0,00	0,00	0,00	0,00
30919 32000 22799	Ensenyament-PG-Treballs realitzats per altres emp	0,00	0,00	-941,66	0,00
30919 32010 22602	Ensenyament-OME-Publicitat	0,00	0,00	8.638,99	0,00
30919 32010 22799	Ensenyament-OME-Treballs realitzats per altres emp	0,00	0,00	4.310,30	0,00
30919 32011 260	Ensenyament-Estudi zonificació escolar-Treb.instit	0,00	0,00	18.000,00	0,00
30919 32310 202	Ensenyament-EBM-Arrendament edificis	49,99	0,00	0,24	0,00
30919 32310 205	Ensenyament-EBM-Arrendament Mobiliari i estris	0,00	0,00	-0,02	0,00
30919 32310 208	Ensenyament-EBM-Arrendament altre immobilitzat	0,00	0,00	0,00	0,00
30919 32310 219	Ensenyament-EBM-Reparació,manteniment immobilitzat	0,00	0,00	1.000,00	0,00
30919 32310 22100	Ensenyament-EBM-Subministre elèctric	0,00	0,00	1.585,75	0,00
30919 32310 22102	Ensenyament-EBM-Subministre gas	0,00	0,00	1.250,78	0,00
30919 32310 22110	Ensenyament-EBM-Subministre productes neteja	5.924,64	0,00	0,00	0,00
30919 32310 22699	Ensenyament-EBM-Despeses diverses	0,00	0,00	-47,19	0,00
30919 32310 22700	Ensenyament-EBM-Neteja	1.684,67	0,00	-3.731,76	0,00
30919 32310 22701	Ensenyament-EBM-Seguretat	0,00	0,00	2.143,52	0,00
30919 32310 22799	Ensenyament-EBM-Treballs realitzats per altres emp	0,00	0,00	-224,86	0,00
30919 32310 489	Ensenyament-EBM-A famílies i institu.sense a/lucre	116,21	0,00	27.237,73	0,00
30919 32311 250	Ensenyament-EBM-Recursos suport-Treb.real.Adm.Púb.	9.772,82	0,00	-33.490,11	0,00
30919 32311 260	Ensenyament-EBM-Recursos suport gestió-Treb.real.i	0,00	0,00	0,00	0,00
30919 32320 212	Ensenyament-Escoles-Rep.manteniment edificis i alt	546,33	0,00	42.315,08	0,00

EXERCICI CORRENT
PRESSUPOST DE DESPESES

Romanents de crèdit

APLICACIÓ PRESSUPOSTÀRIA	DESCRIPCIO	ROMANENTS COMPROMESOS		ROMANENTS NO COMPROMESOS	
		INCORPORABLES	NO INCORPORABLES	INCORPORABLES	NO INCORPORABLES
30919 32320 22100	Ensenyament-Escoles-Subministre elèctric	0,00	0,00	-19.673,13	0,00
30919 32320 22102	Ensenyament-Escoles-Subministre gas	0,00	0,00	34.508,47	0,00
30919 32320 22700	Ensenyament-Escoles-Neteja	1.785,48	0,00	1.538,90	0,00
30919 32320 22701	Ensenyament-Escoles-Seguretat	0,00	0,00	7.905,94	0,00
30919 32320 22799	Ensenyament-Escoles-Treb.real.altr.empreses	0,00	0,00	1.444,55	0,00
30919 32320 262	Ensenyament-Escoles-Treball neteja inst.s.lucre	0,00	0,00	-24.926,00	0,00
30919 32320 44900	Ensenyament-Escoles-Subvencions a societats EL	0,00	0,00	430,00	0,00
30919 32321 22700	Ensenyament-Escoles estiu-Neteja	0,00	0,00	30.000,00	0,00
30919 327204 22602	Ensenyament-Rec.adreçats centres ARE-Publicitat	0,00	0,00	-2.200,00	0,00
30919 327203 22602	Ensenyament-Foment Formació Prof-Publicitat	0,00	0,00	-523,20	0,00
30919 327202 22602	Ensenyament-Educació lleure-Publicitat	0,00	0,00	-2.129,60	0,00
30919 327201 22606	Ensenyament-Suport comunitat educa.-Reunions,conf.	0,00	0,00	1.500,00	0,00
30919 327204 22699	Ensenyament-Recursos adreçats centres(ARE)-Desp.di	0,00	0,00	542,09	0,00
30919 327200 22699	Ensenyament-Consells i òrgans participació-Desp.di	0,00	0,00	346,32	0,00
30919 327203 22799	Ensenyament-Foment Formació Prof-Treballs altr.emp	0,00	0,00	558,27	0,00
30919 327201 22799	Ensenyament-Suport comunitat educativ-Treb.alt.emp	0,00	0,00	2.038,48	0,00
30919 327202 22799	Ensenyament-Educació lleure-Treb.altres emp.	0,00	0,00	2.900,00	0,00
30919 327200 22799	Ensenyament-Consells i òrgans part.-Treballs reall	0,00	0,00	2.202,25	0,00
30919 327204 22799	Ensenyament-Recursos adreçats centres(ARE)-Treball	0,00	0,00	3.887,12	0,00
30919 327204 254	Ensenyament-Rec.adreçats centres ARE-Treballs OOOA	0,00	0,00	300,00	0,00
30919 327202 260	Ensenyament-Educació lleure-Treb.real.inst.s.lucre	0,00	0,00	3.600,00	0,00

EXERCICI CORRENT

PRESSUPOST DE DESPESES

Romanents de crèdit

APLICACIÓ PRESSUPOSTÀRIA	DESCRIPCIO	ROMANENTS COMPROMESOS		ROMANENTS NO COMPROMESOS	
		INCORPORABLES	NO INCORPORABLES	INCORPORABLES	NO INCORPORABLES
30919 327204 44900	Ensenyament-Recursos adreçats centres(ARE)-Aportac	0,00	0,00	-635,91	0,00
30919 327202 44900	Ensenyament-Educació lleure-Subv.a stats.EELL	0,00	0,00	-1.058,35	0,00
30919 327203 489	Ensenyament-Foment Form.P-A fam.i instit.s/lucre	0,00	0,00	300,00	0,00
30919 327202 489	Ensenyament-Educació lleure-A fam.i inst.s.lucres	0,00	0,00	3.497,71	0,00
30919 327201 489	Ensenyament-Suport comunitat educat- A fam i inst.	0,00	0,00	6.243,34	0,00
30919 327204 489	Ensenyament-Recursos adreçats centres(ARE)-A famíl	0,00	0,00	0,00	0,00
30919 327500 22699	Ensenyament-Pla Educatiu Entorn-Desp.diverses	0,00	0,00	2.000,00	0,00
30919 327500 22799	Ensenyament-Pla Educatiu Entorn-Treb.altr.empr	0,00	0,00	3.862,05	0,00
30919 327500 250	Ensenyament-Pla Educatiu Entorn-Treb.real.per APúb	506,24	0,00	-827,33	0,00
30919 327511 22799	Ensenyament-Família i Ciutat-Treballs real.a.emp.	0,00	0,00	4.049,90	0,00
30919 327600 467	Ensenyament-Política Lingüística CNL-A consorcis	8.961,68	0,00	-8.961,68	0,00
30919 327610 22602	Ensenyament-Pol.Lingüística Dinamitz.-Publicitat	0,00	0,00	350,00	0,00
30919 327610 22609	Ensenyament-Pol.Lingüística Dinamitz-Activ.cultura	0,00	0,00	500,00	0,00
30919 327610 22699	Ensenyament-Pol.Lingüística Dinamitz-Desp.diverses	0,00	0,00	500,00	0,00
30919 327610 22799	Ensenyament-Pol.Lingüística Dinamitz-Treb.real.emp	0,00	0,00	1.546,24	0,00
30919 327610 489	Ensenyament-Pol.Lingüística-Dinamitz-A fam.i inst.	0,00	0,00	-250,00	0,00
30919 327620 22699	Ensenyament-Pol.Lingüística SAL-Despeses diverses	0,00	0,00	500,00	0,00
30919 327630 22100	Ensenyament-Estudis Universitaris-Sub.energia elec	0,00	0,00	-2.838,14	0,00
30919 327630 489	Ensenyament-Estudis universitaris-A fam.i instit.	0,00	0,00	0,00	0,00
30919 327700 22199	Ensenyament-Mas Pintat-D'altres subministraments	0,00	0,00	399,69	0,00
30919 327700 22602	Ensenyament-Mas Pintat-Publicitat	0,00	0,00	1.300,00	0,00

EXERCICI CORRENT

PRESSUPOST DE DESPESES

Romanents de crèdit

APLICACIÓ PRESSUPOSTÀRIA	DESCRIPCIO	ROMANENTS COMPROMESOS		ROMANENTS NO COMPROMESOS	
		INCORPORABLES	NO INCORPORABLES	INCORPORABLES	NO INCORPORABLES
30919 327700 22699	Ensenyament-Mas Pintat-Despeses diverses	0,00	0,00	1.000,00	0,00
30919 327700 22799	Ensenyament-Mas Pintat-Treb.real.per altres emp.	0,00	0,00	2.960,88	0,00
30919 327700 250	Ensenyament-Mas Pintat-Treb.real.Adm.Púb.	0,00	0,00	-5.201,91	0,00
31037 2310500 202	Ciutadania i gent gran -Casal gent gr.-Arren.edif.	0,00	0,00	-525,40	0,00
31037 2310500 22001	Ciutadania i gent gran- Casal gent gran-Prensa	0,00	0,00	-353,00	0,00
31037 2310500 22100	Ciutadania i gent gran-Casal gent gr.-Sub.electric	0,00	0,00	-316,28	0,00
31037 2310520 22699	Ciutadania i gent g- festa gent gran-Desp.diverses	0,00	0,00	-104,55	0,00
31037 2310500 22699	Ciutadania i gent gr-Casal gent gran-Desp.diverses	0,00	0,00	-710,80	0,00
31037 2310500 22799	Ciutadania i gent g.-Casal gent gran-Treb.real.emp	0,00	0,00	-472,23	0,00
31037 2310520 22799	Ciutadania i gent g.-festa gent gran-Treb.real.emp	0,00	0,00	6.981,70	0,00
31037 2310500 250	Ciutadania i gent.g- Casal gent gran-Treb.Adm.Pub.	2.207,28	0,00	0,00	0,00
31037 2310500 260	Ciutadania i gent g.-Casal gent gran-Treb.Inst.s.I	853,40	0,00	-1.942,85	0,00
31037 2310500 44900	Ciutadania i gent g- Casal gent gran-Sub.a stat EL	0,00	0,00	-1.199,84	0,00
31037 2310500 489	Ciutadania i gent g- Casal gent gran-A fam. i inst	0,00	0,00	1.199,84	0,00
31037 2311300 22699	Ciutadania i gent g.- targes bus púb-Desp.diverses	0,00	0,00	2.966,60	0,00
31037 2311300 44900	Ciutadania i gent.g.-targes bus púb-Subv a stat EL	0,00	0,00	0,00	0,00
31037 2311400 22699	Ciutadania gent g.-Solidaritat sensible-D.diverses	0,00	0,00	2.740,95	0,00
31037 2311400 22799	Ciutadania i gent g.-Solidaritat sensibilitz.-Treb	0,00	0,00	82,83	0,00
31037 2311401 489	Ciutadania i gent g. -Coop.proj.desenvolup.-A fam.	420,00	0,00	-718,00	0,00
31037 2311800 22699	Ciutadania i gent g. -SIAD Atenció Pers.-Desp.div.	0,00	0,00	3.950,00	0,00
31037 2311810 22699	Ciutadania i gent g.-Activitats gènere-D.diverses	0,00	0,00	241,11	0,00

EXERCICI CORRENT
PRESSUPOST DE DESPESES

Romanents de crèdit

APLICACIÓ PRESSUPOSTÀRIA	DESCRIPCIO	ROMANENTS COMPROMESOS		ROMANENTS NO COMPROMESOS	
		INCORPORABLES	NO INCORPORABLES	INCORPORABLES	NO INCORPORABLES
31037 2311800 22799	Ciutadania i gent-SIAD Atenció Pers.-Treballs emp.	0,00	0,00	3.041,00	0,00
31037 2311810 22799	Ciutadania i gent -Activitats gènere-Treb.real.emp	0,00	0,00	438,37	0,00
31037 2311810 489	Ciutadania i gent g.-Activitats gènere-A fam.	0,00	0,00	900,00	0,00
31037 924000 202	Ciutadania i gent gran- PG-Arrend.edificis i al	0,00	0,00	-251,25	0,00
31037 924001 202	Ciutadania i gent gran-Convenis-Arrend.edificis	0,00	0,00	-6.946,56	0,00
31037 924001 208	Ciutadania i gent-Convenis-Arrendament altre immob	0,00	0,00	-0,03	0,00
31037 924000 22100	Ciutadania i gent gran- PG-Subm.elèctric	0,00	0,00	11.991,16	0,00
31037 924000 22102	Ciutadania i gent gran- PG-Subm.gas	0,00	0,00	466,58	0,00
31037 924000 22601	Ciutadania i gent gran- PG-Atencions protocolaries	0,00	0,00	-1.071,18	0,00
31037 924000 489	Ciutadania i gent gran- PG-A famlies i instit.sen	0,00	0,00	100,00	0,00
31037 924210 22602	Ciutadania i gent gran-Cursos i Taller-Publicitat	0,00	0,00	-948,52	0,00
31037 924210 22699	Ciutadania i gent gr-Cursos i Taller-Desp.diverses	0,00	0,00	13.294,26	0,00
31037 924212 22699	Ciutadania i gent -Altres activitats-Desp.diverses	0,00	0,00	-2.052,67	0,00
31037 924212 22799	Ciutadania i gent g-Altres activitats-Treballs emp	0,00	0,00	1.124,79	0,00
31037 924210 22799	Ciutadania i gent gr-Cursos i Taller-Treballs emp.	38.881,00	0,00	61.782,82	0,00
31425 330000 202	Cultura- PG-Arrendament edificis i altres construc	0,00	0,00	-16.196,75	0,00
31425 330000 208	Cultura- PG-Arrendament altre immob. material	0,00	0,00	0,01	0,00
31425 330000 22100	Cultura-PG-Subministrament energia elèctrica	0,00	0,00	269,81	0,00
31425 330000 22199	Cultura-PG-Altres subministraments	0,00	0,00	11.696,87	0,00
31425 330000 22601	Cultura-PG-Atencions protocolaries i representativ	0,00	0,00	-1.637,59	0,00
31425 330000 22602	Cultura-PG-Publicitat	0,00	0,00	-4.799,00	0,00

EXERCICI CORRENT
PRESSUPOST DE DESPESES

Romanents de crèdit

APLICACIÓ PRESSUPOSTÀRIA	DESCRIPCIO	ROMANENTS COMPROMESOS		ROMANENTS NO COMPROMESOS	
		INCORPORABLES	NO INCORPORABLES	INCORPORABLES	NO INCORPORABLES
31425 330000 22603	Cultura-PG-Publicacions en diaris oficials	0,00	0,00	-42,00	0,00
31425 330000 22699	Cultura-PG-Despeses diverses	0,00	0,00	3.483,98	0,00
31425 330000 22701	Cultura-PG-Seguretat	0,00	0,00	2.200,00	0,00
31425 330000 22799	Cultura-PG-Treballs realitzats p. altres empreses	0,00	0,00	-25.141,26	0,00
31425 330000 47000	Cultura-PG-A empreses privades	0,00	0,00	-2.000,00	0,00
31425 330000 489	Cultura-PG-A famílies i institucions sense lucre	0,00	0,00	3.000,00	0,00
31425 330000 625	Cultura-PG-Mobiliari i estris	0,00	0,00	0,00	0,00
31425 330000 626	Cultura-PG-Equips per a procesos informació	0,00	0,00	680,63	0,00
31425 330000 629	Cultura-PG-Altres inv.associades al funcionament	0,00	0,00	42.364,77	0,00
31425 330100 489	Cultura-Xarxa Transv. Anella cultural-A fam.inst.	0,00	0,00	0,00	0,00
31425 330400 22602	Cultura-Centre Art circ i gest-Publicitat	0,00	0,00	7.000,00	0,00
31425 330400 22699	Cultura-Centre Art circ i gest-Desp.diveres	0,00	0,00	4.998,00	0,00
31425 330400 22799	Cultura-Centre Art circ i gest-Treb.real.per emp.	0,00	0,00	46.688,58	0,00
31425 330500 22199	Cultura-Reus capital cultura-Altres subministramen	0,00	0,00	0,00	0,00
31425 330500 22601	Cultura-Reus capital cultura-Atencios protocolarie	0,00	0,00	-2.861,65	0,00
31425 330500 22602	Cultura-Reus capital cultura-Publicitat	0,00	0,00	-8.131,20	0,00
31425 330500 22699	Cultura-Reus capital cultura-Despeses diverses	0,00	0,00	36.488,84	0,00
31425 330500 22799	Cultura-Reus capital cultura-Treballs real.emprese	0,00	0,00	-36.476,66	0,00
31425 33222 489	Cultura-Arxiu-A famílies i instituc. sense lucre	0,00	0,00	25.000,00	0,00
31425 333101 410	Cultura-IMMR-Aportació-Transf.a organismes autònom	0,00	0,00	0,00	0,00
31425 333500 22799	Cultura-Festival Memorimage-Treb.real.altres emp.	0,00	0,00	-2.367,01	0,00

EXERCICI CORRENT
PRESSUPOST DE DESPESES

Romanents de crèdit

APLICACIÓ PRESSUPOSTÀRIA	DESCRIPCIO	ROMANENTS COMPROMESOS		ROMANENTS NO COMPROMESOS	
		INCORPORABLES	NO INCORPORABLES	INCORPORABLES	NO INCORPORABLES
31425 3341000 410	Cultura-IMAC-Transf.a organismes autònoms	0,00	0,00	0,00	0,00
31425 3341000 710	Cultura-IMAC-Transf.a organismes autònoms	0,00	0,00	0,00	0,00
31425 334200 467	Cultura-TBR-Aportació-A consorcis	0,00	0,00	-8.000,00	0,00
31425 334300 467	Cultura-Consorci del Teatre Fortuny-A consorcis	0,00	0,00	0,00	0,00
31425 334700 22199	Cultura-Exposició Toda-Altres subministraments	0,00	0,00	-203,55	0,00
31425 334700 223	Cultura-Exposició Toda-Transports	0,00	0,00	-4.526,88	0,00
31425 334700 224	Cultura-Exposició Toda-Assegurances	0,00	0,00	-537,95	0,00
31425 334700 22601	Cultura-Exposició Toda-Atencions protocolàries	0,00	0,00	-338,80	0,00
31425 334700 22602	Cultura-Exposició Toda-Publicitat	0,00	0,00	-18.485,64	0,00
31425 334700 22701	Cultura-Exposició Toda-Seguretat	0,00	0,00	-2.191,90	0,00
31425 334700 22799	Cultura-Exposició Toda-Treballs real.alt.empreses	0,00	0,00	27.203,27	0,00
31426 332100 22199	Biblioteques-PG-Altres subministraments	0,00	0,00	-2.376,60	0,00
31426 332100 22602	Biblioteques-PG-Publicitat	0,00	0,00	-3.641,16	0,00
31426 332100 22699	Biblioteques-PG-Despeses diverses	0,00	0,00	-5.945,88	0,00
31426 332100 22799	Biblioteques-PG-Treballs realitzats altre empreses	0,00	0,00	-15.155,29	0,00
31426 332100 629	Biblioteques-PG-Altres inversions associades func.	0,00	0,00	279,78	0,00
31426 332110 22799	Biblioteques-Activitats-Treballs real.altres emp.	0,00	0,00	15.400,19	0,00
31426 332120 489	Biblioteques-Conveni-A famílies i inst.s.ànim luc	0,00	0,00	1.986,33	0,00
31426 332130 22001	Biblioteques-Subscripcions-Prensa, llibres, altres	0,00	0,00	-9.554,93	0,00
31426 332130 22199	Biblioteques-Subscripcions-Altres subministraments	0,00	0,00	10.614,00	0,00
31426 332130 22699	Biblioteques-Subscripcions-Despeses diverses	0,00	0,00	2.000,00	0,00

EXERCICI CORRENT
PRESSUPOST DE DESPESES

Romanents de crèdit

APLICACIÓ PRESSUPOSTÀRIA	DESCRIPCIO	ROMANENTS COMPROMESOS		ROMANENTS NO COMPROMESOS	
		INCORPORABLES	NO INCORPORABLES	INCORPORABLES	NO INCORPORABLES
31426 332140 202	Biblioteques-Pere Anguera-Arrendament edificis	0,00	0,00	-11.406,93	0,00
31426 332140 208	Biblioteques-Pere Anguera-Arrendament altre immob.	0,02	0,00	-7.374,10	0,00
31426 332140 22100	Biblioteques-Pere Anguera-Subministrament elèctric	0,00	0,00	13.606,43	0,00
31426 332150 22100	Biblioteques-Xavier Amoros-Subministrament elèctri	0,00	0,00	6.467,37	0,00
31426 332150 22199	Biblioteques-Xavier Amoros-Altres Subministraments	0,00	0,00	5.580,00	0,00
31426 332150 22699	Biblioteques-Xavier Amoros-Despeses diverses	0,00	0,00	3.000,00	0,00
31429 334001 208	Joventut-Convenis-Arrendament altre immob.material	0,00	0,00	0,01	0,00
31429 334020 22000	Joventut-Servei informació-Material oficina	0,00	0,00	-203,28	0,00
31429 334020 22001	Joventut-Servei informació-Prensa,llibres, public.	0,00	0,00	537,86	0,00
31429 334020 22201	Joventut-Servei informació-Comunicacions postals	0,00	0,00	0,00	0,00
31429 334020 22602	Joventut-Servei informació-Publicitat	0,00	0,00	-537,84	0,00
31429 334020 22603	Joventut-Servei informació-Publicacions diaris ofi	0,00	0,00	71,00	0,00
31429 334020 22699	Joventut-Servei informació-Desp.diverses	0,00	0,00	770,35	0,00
31429 334023 22799	Joventut-Programes-Treballs real.altr.empreses	0,00	0,00	-1.028,50	0,00
31429 334020 22799	Joventut-Servei informació-Treballs real.al	603,40	0,00	455,45	0,00
31429 334020 250	Joventut-Servei informacio-Treballs real.Adm.Pub.	2.700,06	0,00	-9.311,41	0,00
31429 334030 203	Joventut-Participació jov.-Arrend.maquinaria	0,00	0,00	1.000,00	0,00
31429 334030 22199	Joventut-Participació jov.-Altres subministraments	0,00	0,00	718,76	0,00
31429 334030 22601	Joventut-Participació jov.-Atencions protocolàries	0,00	0,00	0,00	0,00
31429 334030 22699	Joventut-Participació jov.-Despeses diverses	0,00	0,00	1.304,70	0,00
31429 334030 22701	Joventut-Participació jov.-Seguretat	0,00	0,00	1.119,70	0,00

EXERCICI CORRENT

PRESSUPOST DE DESPESES

Romanents de crèdit

APLICACIÓ PRESSUPOSTÀRIA	DESCRIPCIO	ROMANENTS COMPROMESOS		ROMANENTS NO COMPROMESOS	
		INCORPORABLES	NO INCORPORABLES	INCORPORABLES	NO INCORPORABLES
31429 334030 22799	Joventut-Participació jov.-Treballs real.per emp.	0,00	0,00	12.450,58	0,00
31429 334030 250	Joventut-Participació jov.-Treballs real. Adm.Pub.	0,00	0,00	2.436,75	0,00
31429 334030 255	Joventut-Participació jov.-Treballs real.per OAAA	0,00	0,00	7.000,09	0,00
31429 334030 260	Joventut-Participació jov.-Treballs real.inst.s.luc	0,00	0,00	-1.692,20	0,00
31429 334030 44900	Joventut-Participació jov.-Subvencions a stats EL	0,00	0,00	0,00	0,00
31429 334030 489	Joventut-Participació juvenils-A famlies i inst.s	0,00	0,00	163,40	0,00
40634 134000 609	Via pública-Mobilitat-Inversió nova infraestructura	0,00	0,00	89.100,00	0,00
40634 153002 203	Via pública-Maquinària-Arrendament maquinària	0,00	0,00	2.516,44	0,00
40634 153003 210	Via pública-Convenis-Repar.manteniment	0,00	0,00	-0,07	0,00
40634 153004 210	Via pública-Mat.serralleria-Repar.mant.infrastruc	0,00	0,00	7.924,41	0,00
40634 153002 213	Via pública-Maquinària-Repar.mantenimiment maquin.	0,00	0,00	7.395,98	0,00
40634 153001 214	Via Pública-Vehicles-Reparació,mant.mat.transport	0,00	0,00	27.616,65	0,00
40634 153001 22103	Via pública-Vehicles-Subministrament combustibles	0,00	0,00	26.762,64	0,00
40634 153000 22699	Via pública-Via Púb.PG-Despeses diverses	0,00	0,00	-2.418,21	0,00
40634 153002 22699	Via pública-Maquinària-Despeses diverses	0,00	0,00	3.200,00	0,00
40634 153000 22799	Via pública-Via Púb.PG-Treballs realitzats alt.emp	0,00	0,00	8.702,34	0,00
40634 153100 609	Via pública-Accès nucli població-Inversió nova inf	0,00	0,00	0,00	0,00
40634 153100 750	Via pública-Accès nucli població-A l'adm.gra. CCAA	100.000,45	0,00	0,00	0,00
40634 153201 210	Via pública-Materials construcció-Repar.mant infr.	0,00	0,00	29.081,27	0,00
40634 153202 210	Via pública-Obres de repació-Repar.mant.infrastruc	0,00	0,00	214,58	0,00
40634 153200 210	Via pública-Manteniment asfalt-Repar.mant.infrastr	0,00	0,00	3.335,42	0,00

EXERCICI CORRENT
PRESSUPOST DE DESPESES

Romanents de crèdit

APLICACIÓ PRESSUPOSTÀRIA	DESCRIPCIO	ROMANENTS COMPROMESOS		ROMANENTS NO COMPROMESOS	
		INCORPORABLES	NO INCORPORABLES	INCORPORABLES	NO INCORPORABLES
40634 153202 22799	Via pública-Obres de repació-Treballs altres empre	0,00	0,00	3.978,69	0,00
40634 153203 619	Via pública-Pavimentació vies públi-Inversió repos	176.154,05	0,00	-27.115,52	0,00
40634 153300 214	Via Pública-Enginyeria-PG-Reparació,mant.transport	0,00	0,00	-782,38	0,00
40634 153300 22000	Via Pública-Enginyeria-PG-Material d'oficina	0,00	0,00	488,10	0,00
40634 153300 22001	Via Pública-Enginyeria-PG-Prensa,llibres i altres	0,00	0,00	500,00	0,00
40634 153300 22103	Via Pública-Enginyeria-PG-Subministrament combust	0,00	0,00	2.690,23	0,00
40634 153300 22699	Via Pública-Enginyeria-PG-Despeses diverses	36,97	0,00	2.980,07	0,00
40634 153300 22799	Via Pública-Enginyeria-PG-Treballs real.altres emp	0,00	0,00	-1.895,25	0,00
40634 153310 22799	Via Pública-Enginyeria Exec.Sub-Treballs real.emp.	0,00	0,00	-29.665,91	0,00
40634 153400 22699	Via pública-Altres actuacions VP-Desp.diverses	0,00	0,00	400.000,00	0,00
40634 153400 600	Via pública-Altres actuacions VP-Inversio terrenys	0,00	0,00	190.000,00	0,00
40634 153400 609	Via pública-Altres actuacions VP-Inversio nova inf	0,00	0,00	339.223,43	0,00
40634 153400 619	Via pública-Altres actuacions VP-Inversio reposici	0,00	0,00	39.146,66	0,00
40634 153400 640	Via pública-Altres actuac. VP-Inversions c. immat.	0,00	0,00	0,00	0,00
40634 165000 210	Via pública-Enllumenat públic-Rep.mant.infractu.	0,05	0,00	13.702,58	0,00
40634 165000 22100	Via pública-Enllumenat públic-Subm.elèctric	0,00	0,00	-42.709,87	0,00
40634 165000 22799	Via pública-Enllumenat públic-Treballs realitz.emp	0,00	0,00	0,00	0,00
40634 165000 619	Via pública-Enllumenat públic-Inversió reposic	0,00	0,00	543.819,59	0,00
40634 165010 210	Via Pública-Enllumenat-convenis-Repar.mant.Infra.	0,00	0,00	-0,02	0,00
40634 165020 619	Via pública-Enllumenat públic IDAE-Inv.reposició	0,00	0,00	500.000,00	0,00
40634 165030 210	Via Pública-Enllumenat rep.sinistres-Rep.mant.Inf.	0,00	0,00	7.743,94	0,00

EXERCICI CORRENT

PRESSUPOST DE DESPESES

Romanents de crèdit

APLICACIÓ PRESSUPOSTÀRIA	DESCRIPCIO	ROMANENTS COMPROMESOS		ROMANENTS NO COMPROMESOS	
		INCORPORABLES	NO INCORPORABLES	INCORPORABLES	NO INCORPORABLES
40634 165040 22799	Via pública-Enllumenat nadal-Treballs realitz.emp	0,00	0,00	-83.244,76	0,00
40634 171000 22699	Via pública-Parcs i Jardins-PG-Despeses diverses	0,00	0,00	-968,47	0,00
40634 171000 22799	Via Pública-Parcs jard.PG-Treballs realitzats altr	0,00	0,00	5.809,29	0,00
40634 171000 250	Via Pública-Parcs jard.PG-Treballs realitz.Adm.Púb	0,00	0,00	-1.815,00	0,00
40634 171000 489	Via Pública-Parcs jard.PG-A fam.institucions	0,00	0,00	12.010,00	0,00
40634 171010 210	Via Pública-Parcs i Jardins Convenis-Rep.mant.Infr	0,00	0,00	-0,05	0,00
40634 171020 609	Via pública-Parcs i Jardins-Inversió nova infrast.	0,00	0,00	109.784,88	0,00
40634 171020 619	Via pública-Parcs i Jardins-Inversió reposició inf	0,00	0,00	0,00	0,00
40634 171030 210	Via Pública-Parcs reposició sinistres-Rep.mant.Inf	0,00	0,00	-5.037,48	0,00
40634 1711009 210	Via pública-Manteniment zona Oest-Rep.,manteniment	0,00	0,00	-289.855,80	0,00
40634 1711005 210	Via pública-Material reg empreses-Repar.mant.infra	0,00	0,00	437,43	0,00
40634 1711011 210	Via pública-Materials reparació jocs infantils-Rep	0,00	0,00	4.483,06	0,00
40634 1711017 210	Via pública-Material de reg brigada-Repar.mant.inf	0,00	0,00	-401,74	0,00
40634 1711007 210	Via pública-Ajudes a brigades-Rep.,manteniment	0,07	0,00	-157.864,39	0,00
40634 1711013 210	Via pública-Esporga i arboricult.-Rep.manteniment	2.486,10	0,00	-190.575,96	0,00
40634 1711010 210	Via pública-Manteniment zona Est-Rep.,manteniment	0,13	0,00	-562.202,77	0,00
40634 1711003 213	Via pública-Materials reparació sortidors-Rep.maqu	0,00	0,00	6.917,14	0,00
40634 1711015 22100	Via pública-Sortidors-Subministrament electric	0,00	0,00	217,59	0,00
40634 1711002 22110	Via pública-Productes químics per neteja-Sub.prod.	0,00	0,00	7.923,87	0,00
40634 1711004 22199	Via pública-Plantes brigada-Altres subministrament	0,00	0,00	7.050,01	0,00
40634 1711001 22199	Via pública-Plantes per empreses-Altres subministr	0,00	0,00	14,42	0,00

EXERCICI CORRENT
PRESSUPOST DE DESPESES

Romanents de crèdit

APLICACIÓ PRESSUPOSTÀRIA	DESCRIPCIO	ROMANENTS COMPROMESOS		ROMANENTS NO COMPROMESOS	
		INCORPORABLES	NO INCORPORABLES	INCORPORABLES	NO INCORPORABLES
40634 1711016 22199	Via pública-Material ferreteria jardineria-Altres	0,00	0,00	1.196,93	0,00
40634 1711013 22799	Via pública-Esporga i arboricult.-Treb.realit.emp	0,00	0,00	202.623,63	0,00
40634 1711010 22799	Via pública-Manteniment zona Est-Treb.realt.altres	0,00	0,00	562.202,77	0,00
40634 1711006 22799	Via pública-Tract.fitosan.i altres,-Treb.real.alt.	0,00	0,00	25.089,70	0,00
40634 1711007 22799	Via pública-Ajudes a brigades-Treb.realit.alt.emp.	0,00	0,00	158.000,00	0,00
40634 1711009 22799	Via pública-Manteniment zona Oest-Treb.real.altres	0,00	0,00	289.855,80	0,00
40634 1711013 629	Via Pública-Esporga i arboricult-Altres inv.assoc.	0,00	0,00	0,00	0,00
40634 172125 609	Via pública-Sostenibilitat-horts urbans-Inv. nova	0,00	0,00	-14.267,62	0,00
40634 4400 44900	Via pública-Transport-Subvencions a societats E.L.	0,00	0,00	105.238,21	0,00
40634 4400 467	Via pública-Transport-A consorcis	0,00	0,00	0,00	0,00
40634 933110 22199	Via pública-Aigua envasada viver,brigades-Altres s	0,00	0,00	-380,01	0,00
40634 933120 22699	Via pública-Edificis municipals-Despeses diverses	0,00	0,00	69.813,01	0,00
40634 933120 632	Via pública-Edificis mpals.-Inversió reposició edi	0,00	0,00	2.986,53	0,00
40634 9331514 212	Via pública-Material div.edif.Ensenyament-Rep.mant	0,00	0,00	20.000,00	0,00
40634 9331507 212	Via pública-Materials pintura-Repar.mant.edificis	0,00	0,00	4.181,21	0,00
40634 9331509 212	Via pública-Materials serralleria-Repar.mant.edif.	0,00	0,00	11.267,69	0,00
40634 9331510 212	Via pública-Materials construcció-Repar.mant.edif.	0,00	0,00	2.095,94	0,00
40634 9331506 212	Via pública-Materials fusteria-Repar.manten.edific	0,00	0,00	9.485,16	0,00
40634 9331512 212	Via pública-Material elèctric i fontaneria-Rep.man	0,00	0,00	-3.958,44	0,00
40634 9331511 212	Via pública-Rep.mant.edificis PG-Repar.mant.edific	0,00	0,00	-21.613,99	0,00
40634 9331505 212	Via pública-Materials ferreteria-Repar.mant.edific	0,00	0,00	9.008,84	0,00

EXERCICI CORRENT
PRESSUPOST DE DESPESES

Romanents de crèdit

APLICACIÓ PRESSUPOSTÀRIA	DESCRIPCIO	ROMANENTS COMPROMESOS		ROMANENTS NO COMPROMESOS	
		INCORPORABLES	NO INCORPORABLES	INCORPORABLES	NO INCORPORABLES
40634 9331504 213	Via pública-Manteniment SAIS-Repar.mantenim.	0,00	0,00	3.000,00	0,00
40634 9331503 213	Via pública-Ascensors-Repar.mantenim.maquinaria	0,00	0,00	8.210,69	0,00
40634 9331502 213	Via pública-Aire condicionat-Repar.mantenim.maq.	0,00	0,00	33.415,50	0,00
40634 9331511 215	Via pública-Rep.mant.edificisPG-Rep.mant.mobiliari	0,00	0,00	-4.190,23	0,00
40634 9331513 22100	Via Pública-Estació autobusos-Subministre electric	0,00	0,00	-1.258,88	0,00
40634 9331501 22104	Via pública-Edificis municipals-Vestuari	0,00	0,00	6.465,08	0,00
40634 9331500 22199	Via pública-Combustibles calefacció-Altres submini	0,00	0,00	1.777,92	0,00
40634 9331501 22699	Via pública-Edificis municipals-Despeses diverses	0,00	0,00	-112.965,87	0,00
40634 9331513 22799	Via Pública-Estació autobusos-Treb.real.altres emp	3.364,69	0,00	3.008,64	0,00
40635 161100 22799	Medi ambient-ACA-Treballs realitzats emp.	0,00	0,00	33.406,66	0,00
40635 161200 225	Medi ambient-Sanejament,abast.aigua-Tributs	0,00	0,00	-8.716,84	0,00
40635 161200 467	Medi ambient-Sanejament,abast.aigua-A Consorcis	0,00	0,00	1.293,36	0,00
40635 162106 208	Medi ambient-Convenis recollida-Arrend.immob.mat.	0,00	0,00	-0,01	0,00
40635 162100 22799	Medi ambient-Recollida RSU-Treballs real.altr.emp.	7.115,38	0,00	-50.313,69	0,00
40635 162105 22799	Medi ambient-Recollida esporga-Treballs real.emp.	0,03	0,00	-26.367,56	0,00
40635 162205 22100	Medi ambient-Energia central pneumàtica-Sub.electr	0,00	0,00	9.981,29	0,00
40635 162204 22100	Medi ambient-Deixalleries,contenidors-Sub.elèctric	0,00	0,00	2.899,09	0,00
40635 162203 22799	Medi ambient-Recollida pneumàtica-Treballs real.al	0,00	0,00	44.887,89	0,00
40635 162207 22799	Medi ambient-Altres recollida-Treballs realitzats	6.805,65	0,00	-23.504,28	0,00
40635 162302 22799	Medi ambient-Eliminació orgànica-Treb.realt.altr.e	0,02	0,00	-19.763,59	0,00
40635 162301 22799	Medi ambient-Eliminació del rebuig-Treb.realt.altr	0,00	0,00	-235.336,50	0,00

EXERCICI CORRENT

PRESSUPOST DE DESPESES

Romanents de crèdit

APLICACIÓ PRESSUPOSTÀRIA	DESCRIPCIO	ROMANENTS COMPROMESOS		ROMANENTS NO COMPROMESOS	
		INCORPORABLES	NO INCORPORABLES	INCORPORABLES	NO INCORPORABLES
40635 162300 22799	Medi ambient-Elim.residus constru-Treb.realt.a.emp	26.902,81	0,00	-10.259,02	0,00
40635 162304 22799	Medi ambient-Altres tractaments residus-Treb.altr.	0,00	0,00	30.000,00	0,00
40635 162303 22799	Medi ambient-Cont.voluminos-Treb.real.alt.empreses	0,00	0,00	-25.371,93	0,00
40635 163000 22799	Medi ambient-Neteja Viària-Treballs realit.alt.emp	0,00	0,00	391.337,67	0,00
40635 170200 22604	Medi ambient-Defensa jurídica-Jurídics i contenc.	0,00	0,00	555,00	0,00
40635 170300 213	Medi ambient-PG-Rep.mant.conserv.maquinaria	0,00	0,00	5.000,00	0,00
40635 170300 214	Medi ambient-PG-Reparació, manteniment transport	0,00	0,00	-2.964,02	0,00
40635 170300 22000	Medi ambient-PG-Material d'oficina	0,00	0,00	1.117,39	0,00
40635 170300 22100	Medi ambient-PG-Subministrament energia elèctrica	0,00	0,00	1.532,06	0,00
40635 170300 22103	Medi ambient-PG-Subministrament combustibles	0,00	0,00	-2.734,86	0,00
40635 170300 22104	Medi ambient-PG-Vestuari	0,00	0,00	-53,49	0,00
40635 170300 22601	Medi ambient-PG-Atencions protocolàries i represen	0,00	0,00	-70,50	0,00
40635 170300 22602	Medi ambient-PG-Publicitat	0,00	0,00	-4.818,70	0,00
40635 170300 22603	Medi ambient-PG-Publicacions Diaris Oficials	0,00	0,00	1.530,17	0,00
40635 170300 22699	Medi ambient-PG-Despeses diverses	0,00	0,00	7.706,06	0,00
40635 170300 22706	Medi ambient-PG-Estudis i treballs tècnics	0,00	0,00	-9.724,60	0,00
40635 170300 22799	Medi ambient-PG-Treb.realitzats per alt. empreses	0,00	0,00	1.247,47	0,00
40635 170300 44900	Medi ambient-Programa Gral.-Subv.a stats.EL	0,00	0,00	-1.391,05	0,00
40635 170300 489	Medi ambient-Programa Gral.-A fam.i inst.s.lucre	0,00	0,00	100,00	0,00
40635 170500 22799	Medi ambient-Exec.subsidiàries-Treb.realit.per emp	0,00	0,00	27.795,94	0,00
40635 172004 203	Medi Ambient-Convenis-Arrendament Maquinària	0,00	0,00	-0,03	0,00

EXERCICI CORRENT

PRESSUPOST DE DESPESES

Romanents de crèdit

APLICACIÓ PRESSUPOSTÀRIA	DESCRIPCIO	ROMANENTS COMPROMESOS		ROMANENTS NO COMPROMESOS	
		INCORPORABLES	NO INCORPORABLES	INCORPORABLES	NO INCORPORABLES
40635 172120 22799	Medi ambient-Sostenibilitat-Treballs real.altr.emp	0,00	0,00	-7.169,92	0,00
40635 172200 22799	Medi ambient-Actuacions prot.-Treballs real.altre	0,00	0,00	5.585,00	0,00
40635 172200 250	Medi ambient-Actuacions prot.-Treballs real.Adm.Pub	0,00	0,00	15.000,00	0,00
40635 172210 22699	Medi ambient-Centre Desenv.Oli-Despeses diverses	0,00	0,00	-142,66	0,00
40635 172210 22799	Medi ambient-Centre Desenv.Oli-Treballs real.altr	0,00	0,00	10.937,38	0,00
40635 172300 225	Medi ambient-Agència Local Energia-Tributs	0,00	0,00	-4.957,38	0,00
40635 172300 22799	Medi ambient-Agència Local Energ.Treballs real.emp	0,00	0,00	-3.638,46	0,00
40635 3110200 22799	Medi ambient-Control de plagues-Treb.real.emp	17.008,18	0,00	8.325,24	0,00
40635 311300 22699	Medi ambient-Tinença animals-Desp.diverses	0,00	0,00	-8,00	0,00
40635 311300 22706	Medi ambient-Tinença animals-Estudis i treballs t.	0,00	0,00	6.000,00	0,00
40635 311300 22799	Medi ambient-Tinença animals-Treb.real.altres emp.	13.372,51	0,00	-992,18	0,00
40635 454005 609	Medi Ambient-Camins-Inversió nova infraestructura	0,00	0,00	659,31	0,00
40635 454005 619	Medi Ambient-Camins-Inversió reposició infraestruct	0,00	0,00	28.630,73	0,00
40635 454005 624	Medi Ambient-Camins-Elements transport	0,00	0,00	14.348,74	0,00
40635 454100 210	Medi Ambient-Manteniment camins-Repar.,manteniment	0,00	0,00	6.926,36	0,00
40635 454200 210	Medi Ambient-Convenis-Repar.,manteniment	0,00	0,00	-0,01	0,00
40832 150000 22000	Arquitectura i Urb.-PG-Material d'oficina	0,00	0,00	2.395,44	0,00
40832 150000 22001	Arquitectura i Urb.-PG-Prensa, llibres i altres	0,00	0,00	36,08	0,00
40832 150000 22103	Arq. i Urb.-PG-Subministrament combustible	0,00	0,00	1.519,73	0,00
40832 150000 22602	Arq. i Urb.-PG-Publicitat	0,00	0,00	381,96	0,00
40832 150000 22603	Arq. i Urb.-PG-Publicacions Diaris Oficials	0,00	0,00	-353,64	0,00

EXERCICI CORRENT
PRESSUPOST DE DESPESES

Romanents de crèdit

APLICACIÓ PRESSUPOSTÀRIA	DESCRIPCIO	ROMANENTS COMPROMESOS		ROMANENTS NO COMPROMESOS	
		INCORPORABLES	NO INCORPORABLES	INCORPORABLES	NO INCORPORABLES
40832 150000 22604	Arq. i Urb.-PG-Jurídics i Contenciosos	0,00	0,00	3.631,50	0,00
40832 150000 22699	Arq. i Urb.-PG-Despeses diverses	0,00	0,00	6.358,79	0,00
40832 150000 22706	Arq. i Urb.-PG-Estudis i treballs tècnics	0,00	0,00	14.516,00	0,00
40832 150000 22799	Arq. i Urb.-PG-Treb.real.emp.	0,00	0,00	-13.317,16	0,00
40832 151000 22799	Arq.i Urb.-Urbanisme PG(inclouEx.S)-Treb.real.emp.	0,00	0,00	15.295,08	0,00
40832 151000 600	Arq.i Urb.-Urbanisme PG-Inversió en terrenys	0,00	0,00	257.807,48	0,00
40832 151000 609	Arq.i Urb.-Urbanisme PG-Inversió nova infrastruct.	0,00	0,00	85.646,93	0,00
40832 151000 640	Arq.i Urb.-Urbanisme PG-Inversions caràcter immat.	14.580,50	0,00	55.461,68	0,00
40832 31200 74900	Arq.i Urb.-Hospitals,serv.assist.-Aportacions stat	0,00	0,00	0,00	0,00
40832 933120 22706	Arq.i Urb.-Edificis Mpals PG.-estudis ii treballs	0,00	0,00	3.863,54	0,00
40832 933120 22799	Arq.i Urb.-Edificis Mpals PG.Treballs realitz.emp.	0,00	0,00	-440,44	0,00
40832 933120 62200	Arq.i Urb.-Edificis Mpals PG.-Edificis i altres c.	0,00	0,00	127.382,18	0,00
40832 933120 629	Arq.i Urb.-Edificis Mpals PG.-Altres inv.assoc.al	0,00	0,00	0,00	0,00
40832 933120 632	Arq.i Urb.-Edificis Mpals PG.-Inv.reposicio edif.	0,00	0,00	358.256,27	0,00
40833 152000 22603	Habitatge-PG-Publicacions en Diaris Oficials	0,00	0,00	300,00	0,00
40833 152000 22699	Habitatge-PG-Despeses diverses	0,00	0,00	7.027,57	0,00
40833 152000 22799	Habitatge-PG-Treballs realitzats altres empreses	0,00	0,00	6.632,26	0,00
40833 152101 22799	Habitatge-Ajuts socials habitatge-Treballs r.emp.	0,00	0,00	-84.862,68	0,00
40833 152100 22799	Habitatge-Foment edificació-Treballs real.alt.emp.	0,00	0,00	118.500,00	0,00
40833 152100 44900	Habitatge-Foment edificació-Subv.societats merc.mp	0,00	0,00	205.000,00	0,00
40833 152101 489	Habitatge-Ajuts socials hab-A fam.i instit.s.lucre	0,00	0,00	-10.506,12	0,00

EXERCICI CORRENT
PRESSUPOST DE DESPESES

Romanents de crèdit

APLICACIÓ PRESSUPOSTÀRIA	DESCRIPCIO	ROMANENTS COMPROMESOS		ROMANENTS NO COMPROMESOS	
		INCORPORABLES	NO INCORPORABLES	INCORPORABLES	NO INCORPORABLES
40833 152102 489	Habitatge-Borsa habitatge assequible -A fam.i inst	0,00	0,00	-39.393,80	0,00
40833 152100 489	Habitatge-Foment edificació-A fam.i instit.s.lucre	0,00	0,00	0,00	0,00
50150 152100 22799	BSVI-Foment edificació-Treballs real.alt.empreses	0,00	0,00	5.274,00	0,00
50150 152100 600	BSVI-Foment edificació-Inversions en terrenys	0,00	0,00	1.652,00	0,00
50150 153405 609	BSVI-Altres actuacions VP BSVI-Inversió nova infr.	0,00	0,00	38.842,09	0,00
50150 327700 22799	BSVI-Mas Pintat-Treballs realitzats altr.empreses	0,00	0,00	153,50	0,00
50150 924000 250	BSVI-Participació ciutadana-Treballs real.Adm.Púb.	0,00	0,00	244,46	0,00
TOTAL		1.532.679,37	0,00	5.950.948,10	0,00

Creditores per operacions pendents d'aplicar a pressuposats

Descripció del gasto		Aplicació Pressupostària	Import pendent d'aplicar a pressupost				Import Pagat a 31 de Desembre
Codi	Denominació		A 1 de Gener	Abonaments	Càrrecs	A 31 de Desembre	
TOTAL GENERAL :							

EXERCICI CORRENT
PRESSUPOST D'INGRESSOS

Procés de gestió: Drets Anul.lats

APLICACIÓ PRESSUPOSTÀRIA	DESCRIPCIÓ	ANUL·LACIÓ DE LIQUIDACIONS	AJORNAMENT I FRACCIONAMIENT	DEVOLUCIONS D'INGRESSOS	TOTAL DRETS ANUL·LATS
10000	Sobre la renda de les persones físiques	0,00	0,00	143.635,44	143.635,44
11200	Impostos sobre béns immobles.Béns Immobles rústica	744,00	0,00	0,00	744,00
11300	Impostos sobre béns immobles.Béns Immobles urbana	292.430,95	0,00	7.167,93	299.598,88
11500	Impost sobre vehicles de tracció mecànica	34.742,30	0,00	20.620,80	55.363,10
11600	Impost s/increments valor terrenys natural.urbanda	186.480,87	0,00	12.777,05	199.257,92
13000	Impostos sobre activitats econòmiques	109.563,35	0,00	29.149,58	138.712,93
21000	Impost Sobre el valor afegit	0,00	0,00	144.840,50	144.840,50
22000	Impostos especials	0,00	0,00	4.624,93	4.624,93
22001	Impostos especials	0,00	0,00	19,20	19,20
22003	Impostos especials	0,00	0,00	32.007,27	32.007,27
22004	Impostos especials	0,00	0,00	869,40	869,40
22006	Impostos especials	0,00	0,00	6,00	6,00
29000	Altres Impostos indirectes	1.745,38	0,00	21.264,16	23.009,54
30200	Servei de recollida d'escombraries	74.551,24	0,00	6.300,11	80.851,35
32100	Llicències urbanístiques	484,29	0,00	26.596,07	27.080,36
32300	Taxa per altres serveis urbanístics	0,00	0,00	3.028,16	3.028,16
32500	Taxa per expedició de documents	0,00	0,00	50,00	50,00
32600	Taxa per retirada vehicles	0,00	0,00	2.741,10	2.741,10
32900	Altres taxes per la realització activitats	787,54	0,00	2.611,93	3.399,47
33000	Taxa estacionament vehicles	1.244,88	0,00	622,44	1.867,32
33100	Taxa entrada vehicles	9.143,60	0,00	1.138,59	10.282,19
33500	Taxa ocupacio via pública-terrasses	11.345,74	0,00	72,72	11.418,46
33900	Altres taxes utilització privativa domini públic	10.746,66	0,00	654,17	11.400,83
33918	Altres taxes utilització privativa domini públic	30,00	0,00	0,00	30,00
34100	Serveis assistencials	67,32	0,00	112,20	179,52
34200	Serveis educatius	367,40	0,00	655,99	1.023,39
34900	Altres preus públics	127.658,10	0,00	46.213,31	173.871,41
39120	Multes	1.623,49	0,00	3.387,10	5.010,59
39190	Multes	6.202,00	0,00	386,52	6.588,52
39200	Recàrrec període executiu i per decl.extemporanea	0,00	0,00	72,43	72,43
39210	Recàrrec període executiu i per decl.extemporanea	0,00	0,00	207,89	207,89
39211	Recàrrec període executiu i per decl.extemporanea	0,00	0,00	5.453,27	5.453,27

EXERCICI CORRENT
PRESSUPOST D'INGRESSOS

Procés de gestió: Drets Anul.lats

APLICACIÓ PRESSUPOSTÀRIA	DESCRIPCIÓ	ANUL·LACIÓ DE LIQUIDACIONS	AJORNAMENT I FRACCIONAMIENT	DEVOLUCIONS D'INGRESSOS	TOTAL DRETS ANUL·LATS
39300	Interessos de demora	3.454,51	0,00	2.153,86	5.608,37
39900	Altres ingressos	8.814,03	0,00	55.428,31	64.242,34
39901	Altres ingressos diversos	0,00	0,00	9.114,32	9.114,32
42010	De l'Administració General de l'Estat	0,00	0,00	1.266.159,53	1.266.159,53
45030	Transf.corrents convenis Educació	0,00	0,00	11.976,80	11.976,80
45050	Transf.corrents conv.ocup. i des. local	0,00	0,00	48.854,10	48.854,10
75050	De l'administració gral.CCAA	0,00	0,00	30.800,00	30.800,00
TOTAL		882.227,65	0,00	1.941.773,18	2.824.000,83

EXERCICI CORRENT
PRESSUPOST D'INGRESSOS

Procés de gestió: Drets Cancel.lats

APLICACIÓ PRESSUPOSTÀRIA	DESCRIPCIÓ	COBRAMENTS EN ESPÈCIE	INSOLVÈNCIES	ALTRES CAUSES	TOTAL DRETS CANCEL.LATS
32500	Taxa per expedició de documents	0,00	0,00	6,09	6,09
39120	Multes	0,00	0,00	300,00	300,00
TOTAL		0,00	0,00	306,09	306,09

EXERCICI CORRENT**PRESSUPOST D'INGRESSOS****PROCÉS DE GESTIÓ: RECAPTACIÓ NETA**

APLICACIÓ PRESSUPOSTÀRIA	DESCRIPCIÓ	RECAPTACIÓ TOTAL	DEVOLUCIONS D'INGRÉS	RECAPTACIÓ NETA
10000	Sobre la renda de les persones físiques	1.761.526,48	143.635,44	1.617.891,04
11200	Impostos sobre béns immobles.Béns Immobles rústica	85.533,09	0,00	85.533,09
11300	Impostos sobre béns immobles.Béns Immobles urbana	31.344.636,58	7.167,93	31.337.468,65
11400	Impostos sobre béns immobles.Béns Immobles especia	435.413,72	0,00	435.413,72
11500	Impost sobre vehicles de tracció mecànica	5.045.171,37	20.620,80	5.024.550,57
11600	Impost s/increments valor terrenys natural.urbana	2.224.284,57	12.777,05	2.211.507,52
13000	Impostos sobre activitats econòmiques	4.486.607,31	29.149,58	4.457.457,73
21000	Impost Sobre el valor afegit	1.995.617,32	144.840,50	1.850.776,82
22000	Impostos especials	26.936,88	4.624,93	22.311,95
22001	Impostos especials	9.144,64	19,20	9.125,44
22003	Impostos especials	257.578,68	32.007,27	225.571,41
22004	Impostos especials	327.354,96	869,40	326.485,56
22006	Impostos especials	727,65	6,00	721,65
29000	Altres Impostos indirectes	791.893,77	21.264,16	770.629,61
30200	Servei de recollida d'escombraries	7.158.860,04	6.300,11	7.152.559,93
31900	Altres taxes per prestació serveis preferents	45.786,89	0,00	45.786,89
32100	Llicències urbanístiques	740.292,94	26.596,07	713.696,87
32300	Taxa per altres serveis urbanístics	978,00	3.028,16	-2.050,16
32500	Taxa per expedició de documents	37.878,22	50,00	37.828,22
32501	Taxa per expedició de documents	548,59	0,00	548,59
32600	Taxa per retirada vehicles	335.328,03	2.741,10	332.586,93
32900	Altres taxes per la realització activitats	322.241,32	2.611,93	319.629,39
33000	Taxa estacionament vehicles	14.267,21	622,44	13.644,77
33100	Taxa entrada vehicles	1.167.433,44	1.138,59	1.166.294,85
33200	Taxa util.priv.aprof.esp.per emp.subminist.	1.180.365,68	0,00	1.180.365,68
33500	Taxa ocupacio via pública-terrasses	131.490,26	72,72	131.417,54
33800	Compensació Telefonica de España,SA	212.749,72	0,00	212.749,72
33900	Altres taxes utilització privativa domini públic	134.626,11	654,17	133.971,94
33918	Altres taxes utilització privativa domini públic	1.110,00	0,00	1.110,00
34100	Serveis assistencials	188.083,26	112,20	187.971,06

EXERCICI CORRENT**PRESSUPOST D'INGRESSOS****PROCÉS DE GESTIÓ: RECAPTACIÓ NETA**

APLICACIÓ PRESSUPOSTÀRIA	DESCRIPCIÓ	RECAPTACIÓ TOTAL	DEVOLUCIONS D'INGRÉS	RECAPTACIÓ NETA
34200	Serveis educatius	918.838,96	655,99	918.182,97
34900	Altres preus públics	2.354.112,77	46.213,31	2.307.899,46
35006	Per a l'execució d'obres	89,15	0,00	89,15
38900	Reintegraments d'operacions corrents	38.123,35	0,00	38.123,35
39100	Multes	1.500,00	0,00	1.500,00
39110	Multes	0,00	0,00	0,00
39120	Multes	1.103.075,41	3.387,10	1.099.688,31
39190	Multes	219.930,20	386,52	219.543,68
39200	Recàrrec període executiu i per decl.extemporanea	6.389,83	72,43	6.317,40
39210	Recàrrec període executiu i per decl.extemporanea	28.002,41	207,89	27.794,52
39211	Recàrrec període executiu i per decl.extemporanea	717.415,15	5.453,27	711.961,88
39300	Interessos de demora	243.277,48	2.153,86	241.123,62
39610	Quotes d'urbanització	0,00	0,00	0,00
39620	Altres ing. actuacions urbanització	0,00	0,00	0,00
39710	Aprofitament urbanístic	31.225,00	0,00	31.225,00
39800	Indemnitzacions per assegurances de no vida	61.681,37	0,00	61.681,37
39900	Altres ingressos	1.590.257,34	55.428,31	1.534.829,03
39901	Altres ingressos diversos	534.407,48	9.114,32	525.293,16
41000	D organismes autònoms adtius.de l entitat local	0,00	0,00	0,00
42010	De l'Administració General de l'Estat	19.816.101,60	1.266.159,53	18.549.942,07
42020	De l'Administració General de l'Estat	268.319,04	0,00	268.319,04
42090	De l'Administració General de l'Estat	256.244,70	0,00	256.244,70
42190	D'organismes autònoms i agències	1.113,81	0,00	1.113,81
44100	De societats mercantils	202.738,56	0,00	202.738,56
45001	Altres transferències incondicionades	11.878,52	0,00	11.878,52
45002	Transf.corrents convenis S.Socials-Igualtat	1.908.415,50	0,00	1.908.415,50
45030	Transf.corrents convenis Educació	57.920,00	11.976,80	45.943,20
45050	Transf.corrents conv.ocup. i des. local	0,00	48.854,10	-48.854,10
45060	Altres transf. corrents compl. convenis subscrits	17.100,00	0,00	17.100,00
45080	Altres subvencions corrents de l'Adm.Gral.C.Autòno	196.516,19	0,00	196.516,19

EXERCICI CORRENT**PRESSUPOST D'INGRESSOS****PROCÉS DE GESTIÓ: RECAPTACIÓ NETA**

APLICACIÓ PRESSUPOSTÀRIA	DESCRIPCIÓ	RECAPTACIÓ TOTAL	DEVOLUCIONS D'INGRÉS	RECAPTACIÓ NETA
45100	D organismes autònoms i agències	131.761,84	0,00	131.761,84
45300	De Societats mercantils, entitats púb.emp.i altres	0,00	0,00	0,00
46100	De Diputacions	112.937,73	0,00	112.937,73
46200	D'Ajuntaments	1.260,00	0,00	1.260,00
46300	De Mancomunitats	10.941,46	0,00	10.941,46
46500	De Comarques	918.802,10	0,00	918.802,10
47000	D'empreses privades i institucions	7.585,00	0,00	7.585,00
48000	De famílies i institucions sense final.lucre	96.500,00	0,00	96.500,00
51400	D'empreses i altres ens locals	34.049,02	0,00	34.049,02
52000	Interessos de diposits	15.616,38	0,00	15.616,38
53400	De Societats mercantils,ent.púb.emp.i altres	0,00	0,00	0,00
53700	D empreses privades	29.333,19	0,00	29.333,19
54100	Arrendament de finques urbanes	44.139,18	0,00	44.139,18
55000	Concessions administratives amb contrap. periòdica	14.256,44	0,00	14.256,44
55900	Canon concessió centre comercial i oci	1.500,00	0,00	1.500,00
59900	Altres ingressos patrimonials	839,16	0,00	839,16
74100	De Societats mercantils	35.340,03	0,00	35.340,03
75050	De l'administració gral.CCAA	0,00	30.800,00	-30.800,00
75060	De l'administració gral.CCAA convenis	0,00	0,00	0,00
75300	De Soc.mercantils i ent.púb.emp.	9.600,00	0,00	9.600,00
76100	De la Diputació	169.332,01	0,00	169.332,01
76500	De comarques	0,00	0,00	0,00
79100	Del Fons de Desenvolupament Regional	157.451,10	0,00	157.451,10
82120	Reinteg.préstecs i bestretes conc.sector p.llarg	2.435.938,12	0,00	2.435.938,12
87000	Romanent de tresoreria per a despeses generals	0,00	0,00	0,00
87010	Romanent tresoreria per a desp.amb finançam.afec.	0,00	0,00	0,00
91100	Préstecs rebuts llarg termini d'ens sector públic	0,00	0,00	0,00
91300	Préstecs rebuts a llarg termini d'ens fora sec.pub	2.649.616,17	0,00	2.649.616,17

EXERCICI CORRENT**PRESSUPOST D'INGRESSOS**

PROCÉS DE GESTIÓ: RECAPTACIÓ NETA

APLICACIÓ PRESSUPOSTÀRIA	DESCRIPCIÓ	RECAPTACIÓ TOTAL	DEVOLUCIONS D'INGRÉS	RECAPTACIÓ NETA
TOTAL		97.925.939,48	1.941.773,18	95.984.166,30

EXERCICI CORRENT

PRESSUPOST D'INGRESSOS

DEVOLUCIONS D'INGRÉS

APLICACIÓ PRESSUPOSTÀRIA	DESCRIPCIÓ	PENDENT DE PAGAMENT A 1 DE GENER	MODIFICACIONS AL SALDO INICIAL I ANUL·LACIONS	RECONEGUDES A L'EXERCICI	TOTAL DEVOLUCIONS RECONEGUDES	PRESCRIPCIONS	PAGADES A L'EXERCICI	PENDENTS DE PAGAMENT A 31 DE DESEMBRE
10000	Sobre la renda de les persones físiques	0,00	0,00	143.635,44	143.635,44	0,00	143.635,44	0,00
11300	Impostos sobre béns immobles.Béns Im	0,00	0,00	7.167,93	7.167,93	0,00	7.167,93	0,00
11500	Impost sobre vehicles de tracció mecàn	0,00	0,00	20.620,80	20.620,80	0,00	20.620,80	0,00
11600	Impost s/increments valor terrenys natu	0,00	0,00	12.777,05	12.777,05	0,00	12.777,05	0,00
13000	Impostos sobre activitats econòmiques	0,00	0,00	29.149,58	29.149,58	0,00	29.149,58	0,00
21000	Impost Sobre el valor afegit	0,00	0,00	144.840,50	144.840,50	0,00	144.840,50	0,00
22000	Impostos especials	0,00	0,00	4.624,93	4.624,93	0,00	4.624,93	0,00
22001	Impostos especials	0,00	0,00	19,20	19,20	0,00	19,20	0,00
22003	Impostos especials	0,00	0,00	32.007,27	32.007,27	0,00	32.007,27	0,00
22004	Impostos especials	0,00	0,00	869,40	869,40	0,00	869,40	0,00
22006	Impostos especials	0,00	0,00	6,00	6,00	0,00	6,00	0,00
29000	Altres Impostos indirectes	0,00	0,00	21.264,16	21.264,16	0,00	21.264,16	0,00
30200	Servei de recollida d'escombraries	0,00	0,00	6.300,11	6.300,11	0,00	6.300,11	0,00
32100	Llicències urbanístiques	0,00	0,00	26.596,07	26.596,07	0,00	26.596,07	0,00
32300	Taxa per altres serveis urbanístics	0,00	0,00	3.028,16	3.028,16	0,00	3.028,16	0,00
32500	Taxa per expedició de documents	0,00	0,00	50,00	50,00	0,00	50,00	0,00
32600	Taxa per retirada vehicles	0,00	0,00	2.741,10	2.741,10	0,00	2.741,10	0,00
32900	Altres taxes per la realització activitats	0,00	0,00	2.611,93	2.611,93	0,00	2.611,93	0,00
33000	Taxa estacionament vehicles	0,00	0,00	622,44	622,44	0,00	622,44	0,00
33100	Taxa entrada vehicles	0,00	0,00	1.138,59	1.138,59	0,00	1.138,59	0,00
33500	Taxa ocupacio via pública-terrasses	0,00	0,00	72,72	72,72	0,00	72,72	0,00
33900	Altres taxes utilització privativa domini	0,00	0,00	654,17	654,17	0,00	654,17	0,00
34100	Serveis assistencials	0,00	0,00	112,20	112,20	0,00	112,20	0,00
34200	Serveis educatius	0,00	0,00	655,99	655,99	0,00	655,99	0,00
34900	Altres preus públics	0,00	0,00	46.213,31	46.213,31	0,00	46.213,31	0,00
39120	Multes	0,00	0,00	3.387,10	3.387,10	0,00	3.387,10	0,00
39190	Multes	0,00	0,00	386,52	386,52	0,00	386,52	0,00
39200	Recàrrec període executiu i per decl.ext	0,00	0,00	72,43	72,43	0,00	72,43	0,00
39210	Recàrrec període executiu i per decl.ext	0,00	0,00	207,89	207,89	0,00	207,89	0,00
39211	Recàrrec període executiu i per decl.ext	0,00	0,00	5.453,27	5.453,27	0,00	5.453,27	0,00
39300	Interessos de demora	0,00	0,00	2.153,86	2.153,86	0,00	2.153,86	0,00

EXERCICI CORRENT**PRESSUPOST D'INGRESSOS**

DEVOLUCIONS D'INGRÉS

APLICACIÓ PRESSUPOSTÀRIA	DESCRIPCIÓ	PENDENT DE PAGAMENT A 1 DE GENER	MODIFICACIONS AL SALDO INICIAL I ANUL·LACIONS	RECONEGUDES A L'EXERCICI	TOTAL DEVOLUCIONS RECONEGUDES	PRESCRIPCIONS	PAGADES A L'EXERCICI	PENDENTS DE PAGAMENT A 31 DE DESEMBRE
39900	Altres ingressos	0,00	0,00	55.428,31	55.428,31	0,00	55.428,31	0,00
39901	Altres ingressos diversos	1.399,37	0,00	7.714,95	9.114,32	0,00	9.114,32	0,00
42010	De l'Administració General de l'Estat	0,00	0,00	1.266.159,53	1.266.159,53	0,00	1.266.159,53	0,00
45030	Transf.corrents convenis Educació	0,00	0,00	11.976,80	11.976,80	0,00	11.976,80	0,00
45050	Transf.corrents conv.ocup. i des. local	0,00	0,00	48.854,10	48.854,10	0,00	48.854,10	0,00
75050	De l'administració gral.CCAA	0,00	0,00	30.800,00	30.800,00	0,00	30.800,00	0,00
TOTAL:		1.399,37	0,00	1.940.373,81	1.941.773,18	0,00	1.941.773,18	0,00

EXERCICI CORRENT
PRESSUPOST D'INGRESSOS

COMPROMISOS D'INGRÉS

APLICACIÓ PRESSUPOSTÀRIA	DESCRIPCIÓ	COMPROMISOS CONCERTATS			COMPROMISOS REALITZATS	COMPROMISOS PENDENTS DE REALITZAR A 31 DE DESEMBRE
		INCORPORATS DE PPTOS. TANCATS	A L'EXERCICI	TOTAL		
10000	Sobre la renda de les persones físiques	0,00	0,00	0,00	0,00	0,00
11200	Impostos sobre béns immobles.Béns Immobles rústica	0,00	0,00	0,00	0,00	0,00
11300	Impostos sobre béns immobles.Béns Immobles urbana	0,00	0,00	0,00	0,00	0,00
11400	Impostos sobre béns immobles.Béns Immobles especia	0,00	0,00	0,00	0,00	0,00
11500	Impost sobre vehicles de tracció mecànica	0,00	0,00	0,00	0,00	0,00
11600	Impost s/increments valor terrenys natural.urbana	0,00	0,00	0,00	0,00	0,00
13000	Impostos sobre activitats econòmiques	0,00	0,00	0,00	0,00	0,00
21000	Impost Sobre el valor afegit	0,00	0,00	0,00	0,00	0,00
22000	Impostos especials	0,00	0,00	0,00	0,00	0,00
22001	Impostos especials	0,00	0,00	0,00	0,00	0,00
22003	Impostos especials	0,00	0,00	0,00	0,00	0,00
22004	Impostos especials	0,00	0,00	0,00	0,00	0,00
22006	Impostos especials	0,00	0,00	0,00	0,00	0,00
29000	Altres Impostos indirectes	0,00	0,00	0,00	0,00	0,00
30200	Servei de recollida d'escombraries	0,00	0,00	0,00	0,00	0,00
31900	Altres taxes per prestació serveis preferents	0,00	0,00	0,00	0,00	0,00
32100	Llicències urbanístiques	0,00	0,00	0,00	0,00	0,00
32300	Taxa per altres serveis urbanístics	0,00	0,00	0,00	0,00	0,00
32500	Taxa per expedició de documents	0,00	0,00	0,00	0,00	0,00
32501	Taxa per expedició de documents	0,00	0,00	0,00	0,00	0,00
32600	Taxa per retirada vehicles	0,00	0,00	0,00	0,00	0,00
32900	Altres taxes per la realització activitats	0,00	0,00	0,00	0,00	0,00
33000	Taxa estacionament vehicles	0,00	0,00	0,00	0,00	0,00
33100	Taxa entrada vehicles	0,00	0,00	0,00	0,00	0,00
33200	Taxa util.priv.aprof.esp.per emp.subminist.	0,00	0,00	0,00	0,00	0,00
33500	Taxa ocupacio via pública-terrasses	0,00	0,00	0,00	0,00	0,00
33800	Compensació Telefonica de España,SA	0,00	0,00	0,00	0,00	0,00
33900	Altres taxes utilització privativa domini públic	0,00	0,00	0,00	0,00	0,00
33918	Altres taxes utilització privativa domini públic	0,00	0,00	0,00	0,00	0,00

EXERCICI CORRENT
PRESSUPOST D'INGRESSOS

COMPROMISOS D'INGRÉS

APLICACIÓ PRESSUPOSTÀRIA	DESCRIPCIÓ	COMPROMISOS CONCERTATS			COMPROMISOS REALITZATS	COMPROMISOS PENDENTS DE REALITZAR A 31 DE DESEMBRE
		INCORPORATS DE PPTOS. TANCATS	A L'EXERCICI	TOTAL		
34100	Serveis assistencials	0,00	0,00	0,00	0,00	0,00
34200	Serveis educatius	0,00	0,00	0,00	0,00	0,00
34900	Altres preus públics	0,00	0,00	0,00	0,00	0,00
35006	Per a l'execució d'obres	0,00	0,00	0,00	0,00	0,00
38900	Reintegraments d'operacions corrents	0,00	0,00	0,00	0,00	0,00
39100	Multes	0,00	0,00	0,00	0,00	0,00
39110	Multes	0,00	0,00	0,00	0,00	0,00
39120	Multes	0,00	0,00	0,00	0,00	0,00
39190	Multes	0,00	0,00	0,00	0,00	0,00
39200	Recàrrec període executiu i per decl.extemporanea	0,00	0,00	0,00	0,00	0,00
39210	Recàrrec període executiu i per decl.extemporanea	0,00	0,00	0,00	0,00	0,00
39211	Recàrrec període executiu i per decl.extemporanea	0,00	0,00	0,00	0,00	0,00
39300	Interessos de demora	0,00	0,00	0,00	0,00	0,00
39610	Quotes d'urbanització	0,00	0,00	0,00	0,00	0,00
39620	Altres ing. actuacions urbanització	0,00	0,00	0,00	0,00	0,00
39710	Aprofitament urbanístic	0,00	0,00	0,00	0,00	0,00
39800	Indemnitzacions per assegurances de no vida	0,00	0,00	0,00	0,00	0,00
39900	Altres ingressos	0,00	0,00	0,00	0,00	0,00
39901	Altres ingressos diversos	0,00	0,00	0,00	0,00	0,00
41000	D organismes autònoms adius.de l entitat local	0,00	0,00	0,00	0,00	0,00
42010	De l'Administració General de l'Estat	0,00	0,00	0,00	0,00	0,00
42020	De l'Administració General de l'Estat	0,00	0,00	0,00	0,00	0,00
42090	De l'Administració General de l'Estat	0,00	0,00	0,00	0,00	0,00
42190	D'organismes autònoms i agències	0,00	0,00	0,00	0,00	0,00
44100	De societats mercantils	0,00	0,00	0,00	0,00	0,00
45001	Altres transferències incondicionades	0,00	0,00	0,00	0,00	0,00
45002	Transf.corrents convenis S.Socials-Igualtat	0,00	1.810.304,88	1.810.304,88	1.810.304,88	0,00
45030	Transf.corrents convenis Educació	0,00	0,00	0,00	0,00	0,00
45050	Transf.corrents conv.ocup. i des. local	0,00	0,00	0,00	0,00	0,00

EXERCICI CORRENT
PRESSUPOST D'INGRESSOS

COMPROMISOS D'INGRÉS

APLICACIÓ PRESSUPOSTÀRIA	DESCRIPCIÓ	COMPROMISOS CONCERTATS			COMPROMISOS REALITZATS	COMPROMISOS PENDENTS DE REALITZAR A 31 DE DESEMBRE
		INCORPORATS DE PPTOS. TANCATS	A L'EXERCICI	TOTAL		
45060	Altres transf. corrents compl. convenis subscrits	0,00	0,00	0,00	0,00	0,00
45080	Altres subvencions corrents de l'Adm.Gral.C.Autòno	0,00	52.000,00	52.000,00	52.000,00	0,00
45100	D organismes autònoms i agències	0,00	0,00	0,00	0,00	0,00
45300	De Societats mercantils, entitats púb.emp.i altres	0,00	60.000,00	60.000,00	60.000,00	0,00
46100	De Diputacions	0,00	50.000,00	50.000,00	50.000,00	0,00
46200	D'Ajuntaments	0,00	0,00	0,00	0,00	0,00
46300	De Mancomunitats	0,00	0,00	0,00	0,00	0,00
46500	De Comarques	0,00	0,00	0,00	0,00	0,00
47000	D'empreses privades i institucions	0,00	0,00	0,00	0,00	0,00
48000	De famílies i institucions sense final.lucre	0,00	12.500,00	12.500,00	12.500,00	0,00
51400	D'empreses i altres ens locals	0,00	0,00	0,00	0,00	0,00
52000	Interessos de diposits	0,00	0,00	0,00	0,00	0,00
53400	De Societats mercantils,ent.púb.emp.i altres	0,00	0,00	0,00	0,00	0,00
53700	D empreses privades	0,00	0,00	0,00	0,00	0,00
54100	Arrendament de finques urbanes	0,00	0,00	0,00	0,00	0,00
55000	Concessions administratives amb contrap. periòdica	0,00	0,00	0,00	0,00	0,00
55900	Canon concessió centre comercial i oci	0,00	0,00	0,00	0,00	0,00
59900	Altres ingressos patrimonials	0,00	0,00	0,00	0,00	0,00
74100	De Societats mercantils	0,00	0,00	0,00	0,00	0,00
75050	De l'administració gral.CCAA	0,00	0,00	0,00	0,00	0,00
75060	De l'administració gral.CCAA convenis	0,00	0,00	0,00	0,00	0,00
75300	De Soc.mercantils i ent.púb.emp.	0,00	12.000,00	12.000,00	12.000,00	0,00
76100	De la Diputació	0,00	87.944,76	87.944,76	87.944,76	0,00
76500	De comarques	0,00	0,00	0,00	0,00	0,00
79100	Del Fons de Desenvolupament Regional	0,00	0,00	0,00	0,00	0,00
82120	Reinteg.préstecs i bestretes conc.sector p.llarg	0,00	0,00	0,00	0,00	0,00
87000	Romanent de tresoreria per a despeses generals	0,00	0,00	0,00	0,00	0,00
87010	Romanent tresoreria per a desp.amb finançam.afec.	0,00	0,00	0,00	0,00	0,00
91100	Préstecs rebuts llarg termini d'ens sector públic	0,00	0,00	0,00	0,00	0,00

EXERCICI CORRENT
PRESSUPOST D'INGRESSOS

COMPROMISOS D'INGRÉS

APLICACIÓ PRESSUPOSTÀRIA	DESCRIPCIÓ	COMPROMISOS CONCERTATS			COMPROMISOS REALITZATS	COMPROMISOS PENDENTS DE REALITZAR A 31 DE DESEMBRE
		INCORPORATS DE PPTOS. TANCATS	A L'EXERCICI	TOTAL		
91300	Préstecs rebuts a llarg termini d'ens fora sec.pub	0,00	0,00	0,00	0,00	0,00
	TOTAL	0,00	2.084.749,64	2.084.749,64	2.084.749,64	0,00

EXERCICIS TANCATS**OBLIGACIONS DE PRESSUPOSTOS TANCATS**EXERCICI **2010**

APLICACIÓ PRESSUPOSTÀRIA	DESCRIPCIÓ	OBLIGACIONS PENDENTS DE PAGAMENT A 1 DE GENER	MODIFICACIONS SALDO INICIAL I ANUL·LACIONS	TOTAL OBLIGACIONS	PRESCRIPCIONS	PAGAGAMENTS REALITZATS	OBLIGACIONS PENDENTS DE PAGAMENT A 31 DE DESEMBRE
20509 92000 162	RRHH-PG-Formació i perfeccionament del personal	20,00	0,00	20,00	0,00	0,00	20,00
TOTAL ANY:		20,00	0,00	20,00	0,00	0,00	20,00

EXERCICIS TANCATS**OBLIGACIONS DE PRESSUPOSTOS TANCATS**EXERCICI **2013**

APLICACIÓ PRESSUPOSTÀRIA	DESCRIPCIÓ	OBLIGACIONS PENDENTS DE PAGAMENT A 1 DE GENER	MODIFICACIONS SALDO INICIAL I ANUL·LACIONS	TOTAL OBLIGACIONS	PRESCRIPCIONS	PAGAGAMENTS REALITZATS	OBLIGACIONS PENDENTS DE PAGAMENT A 31 DE DESEMBRE
205008 92000 22	Serveis Grals.-PG-Despeses diverses	150,00	0,00	150,00	0,00	0,00	150,00
TOTAL ANY:		150,00	0,00	150,00	0,00	0,00	150,00

EXERCICIS TANCATS**OBLIGACIONS DE PRESSUPOSTOS TANCATS**EXERCICI **2014**

APLICACIÓ PRESSUPOSTÀRIA	DESCRIPCIÓ	OBLIGACIONS PENDENTS DE PAGAMENT A 1 DE GENER	MODIFICACIONS SALDO INICIAL I ANUL·LACIONS	TOTAL OBLIGACIONS	PRESCRIPCIONS	PAGAGAMENTS REALITZATS	OBLIGACIONS PENDENTS DE PAGAMENT A 31 DE DESEMBRE
302229 33403 48	Joventut-Promoció iniciatives juvenils-A famílies	480,00	0,00	480,00	0,00	0,00	480,00
TOTAL ANY:		480,00	0,00	480,00	0,00	0,00	480,00

EXERCICIS TANCATS

OBLIGACIONS DE PRESSUPOSTOS TANCATS

EXERCICI 2015

APLICACIÓ PRESSUPOSTÀRIA	DESCRIPCIÓ	OBLIGACIONS PENDENTS DE PAGAMENT A 1 DE GENER	MODIFICACIONS SALDO INICIAL I ANUL·LACIONS	TOTAL OBLIGACIONS	PRESCRIPCIONS	PAGAGAMENTS REALITZATS	OBLIGACIONS PENDENTS DE PAGAMENT A 31 DE DESEMBRE
101101 91200 22	Alcaldia-Òrgans de govern-PG-Despeses diverses	16.870,24	0,00	16.870,24	0,00	16.870,24	0,00
101101 91210 23	Alcaldia-Òrgans de govern-Indemnitzacions	1.150,01	0,00	1.150,01	0,00	1.150,01	0,00
101101 92000 22	Alcaldia-PG-Treballs realitzats per altres emp.	15.792,54	0,00	15.792,54	0,00	15.792,54	0,00
101101 92000 48	Alcaldia-PG-A famílies i institucions sense ànim l	4.500,00	0,00	4.500,00	0,00	4.500,00	0,00
101101 92910 48	Alcaldia-Aport.a assoc.municipalistes-A fam.i inst	19.021,00	0,00	19.021,00	0,00	19.021,00	0,00
101102 49100 20	Comunicació-PG-Arrendament edificis i altres const	27.511,44	0,00	27.511,44	0,00	27.511,44	0,00
101102 49100 22	Comunicació-PG-Subministrament energia electrica	132,79	0,00	132,79	0,00	132,79	0,00
101102 49100 22	Comunicació-PG-Treballs realitzats per altres emp.	40.112,50	0,00	40.112,50	0,00	40.112,50	0,00
101102 92220 22	Comunicació-Comunicació corp.-Premsa, llibres	1.039,00	0,00	1.039,00	0,00	1.039,00	0,00
101102 92220 22	Comunicació-Comunicació corporativa-Publicitat	90.999,93	0,00	90.999,93	0,00	90.999,93	0,00
101102 92220 22	Comunicació-Comunicació corporativa-Treb.altres em	3.814,11	0,00	3.814,11	0,00	3.814,11	0,00
102107 43200 41	Turisme-Agència Promoció de ciutat-Transf.a OAAA E	225.810,18	0,00	225.810,18	0,00	225.810,18	0,00
102107 43910 22	Turisme-Campanya Nadal-Despeses diverses	1.910,60	0,00	1.910,60	0,00	1.910,60	0,00
102107 43910 22	Turisme-Campanya Nadal-Treballs realitzats per emp	39.512,47	0,00	39.512,47	0,00	39.512,47	0,00
102140 92211 22	Coordinació i Organit.-Resp.Patrimonial-D.diverses	345,73	0,00	345,73	0,00	345,73	0,00
103003 13200 22	Guàrdia urbana-PG-Subministrament energia elèctric	16.929,47	0,00	16.929,47	0,00	16.929,47	0,00
103003 13200 22	Guàrdia urbana-PG-Subministraments de gas	1.245,39	0,00	1.245,39	0,00	1.245,39	0,00
103003 13200 22	Guàrdia urbana-PG-Subministraments combustibles	8.574,57	0,00	8.574,57	0,00	8.574,57	0,00
103003 13200 22	Guàrdia urbana-PG-Vestuari	1.547,11	0,00	1.547,11	0,00	1.547,11	0,00
103003 13200 22	Guàrdia urbana-PG-Altres subministraments	3.851,37	0,00	3.851,37	0,00	3.851,37	0,00
103003 13200 22	Guàrdia urbana-PG-Despeses diverses	6.463,34	0,00	6.463,34	0,00	6.463,34	0,00
103003 13200 22	Guàrdia urbana-PG-Treballs realitzats per empreses	15.458,67	0,00	15.458,67	0,00	15.458,67	0,00
103003 13210 22	Guàrdia urbana-Convenis-Treballs real.altres emp.	3.760,62	0,00	3.760,62	0,00	3.760,62	0,00
103003 13220 21	Guàrdia urbana-Manteniments-Rep.mant.mat.transport	15.377,90	0,00	15.377,90	0,00	15.377,90	0,00
103003 13300 60	Guàrdia Urbana-Ordenació trànsit-Inv.nova infrast.	40.349,58	0,00	40.349,58	0,00	40.349,58	0,00
103003 13300 62	Guàrdia Urbana-Ordenació trànsit-equipos proc infor	5.446,36	0,00	5.446,36	0,00	5.446,36	0,00
103003 13400 22	Guàrdia urbana- Mobilitat PG-Subm. elèctric	8.215,98	0,00	8.215,98	0,00	8.215,98	0,00
103003 13400 22	Guàrdia urbana-Mobilitat PG-Altres subministrament	20.328,25	0,00	20.328,25	0,00	20.328,25	0,00
103003 13400 60	Guàrdia urbana-Mobilitat PG-Inversió nova infrast.	8.741,29	0,00	8.741,29	0,00	8.741,29	0,00
103003 13400 61	Guàrdia urbana-Mobilitat PG-Inversió reposició inf	6.794,71	0,00	6.794,71	0,00	6.794,71	0,00

EXERCICIS TANCATS

OBLIGACIONS DE PRESSUPOSTOS TANCATS

EXERCICI 2015

APLICACIÓ PRESSUPOSTÀRIA	DESCRIPCIÓ	OBLIGACIONS PENDENTS DE PAGAMENT A 1 DE GENER	MODIFICACIONS SALDO INICIAL I ANUL·LACIONS	TOTAL OBLIGACIONS	PRESCRIPCIONS	PAGAGAMENTS REALITZATS	OBLIGACIONS PENDENTS DE PAGAMENT A 31 DE DESEMBRE
103003 13400 62	Guàrdia urbana-Mobilitat PG-Altres inversions	10.162,55	0,00	10.162,55	0,00	10.162,55	0,00
103003 13410 21	Guàrdia urbana-Mobilitat-Rep.,manteniment infraest	18.567,35	0,00	18.567,35	0,00	18.567,35	0,00
103003 13410 22	Guàrdia urbana-Mobilitat-Treb.real.per altres emp.	52.738,96	0,00	52.738,96	0,00	52.738,96	0,00
103003 13450 22	Guàrdia urbana-Unitat multes-Treb.real.altres emp.	85.982,63	0,00	85.982,63	0,00	85.982,63	0,00
204106 43210 22	Promoció-Gaudí Centre-Despeses diverses	20.637,11	0,00	20.637,11	0,00	20.637,11	0,00
204106 43300 22	Promoció-Dinamització PG-Publicitat	2.193,80	0,00	2.193,80	0,00	2.193,80	0,00
204106 43310 22	Promoció-Dinamització-Publicitat	10.269,67	0,00	10.269,67	0,00	10.269,67	0,00
204106 43310 22	Promoció-Dinamització-Treballs real.altres emprese	11.456,71	0,00	11.456,71	0,00	11.456,71	0,00
204106 43311 44	Promoció-Aportacions-Subvencions a stats.EL	776.549,00	0,00	776.549,00	0,00	776.549,00	0,00
204106 43311 47	Promoció-Aportacions-A empreses privades	61.317,49	0,00	61.317,49	0,00	61.317,49	0,00
204106 43311 48	Promoció-Aportacions-A famílies i institucions sen	35.715,14	0,00	35.715,14	0,00	35.715,14	0,00
204106 43320 22	Promoció-Emp.i Ocup.PG-Treballs realitzats al.emp	84.788,09	0,00	84.788,09	0,00	84.788,09	0,00
204106 43320 47	Promoció-Emp.i Ocup.PG-A empreses privades	32.153,49	0,00	32.153,49	0,00	32.153,49	0,00
204106 43320 48	Promoció-Emp.i Ocup.PG-A famílies i instit.sense l	12.664,74	0,00	12.664,74	0,00	12.664,74	0,00
204106 4400 449	Promoció-Transport-Aportació stats.merc.mpals	783.382,30	0,00	783.382,30	0,00	783.382,30	0,00
204106 4400 467	Promoció-Transport-A consorcis	273.324,32	0,00	273.324,32	0,00	273.324,32	0,00
204106 93315 22	Promoció-Estació autobusos-Subministrament energia	933,27	0,00	933,27	0,00	933,27	0,00
204106 93315 22	Promoció-Estació autobusos-Treb.real.altres emp	62.937,01	0,00	62.937,01	0,00	62.937,01	0,00
204111 13360 62	STIT-Mobilitat Smart Cities-Equips proc.informació	7.345,31	0,00	7.345,31	0,00	7.345,31	0,00
204111 49100 22	STIT-Comunicació PG-Treballs realitzats alt.emp.	8.505,73	0,00	8.505,73	0,00	8.505,73	0,00
204111 92030 20	STIT-PG-Arrend. equips processos informació	10.911,12	0,00	10.911,12	0,00	10.911,12	0,00
204111 92030 21	STIT-PG-Reparació, manteniment maquinaria, instal.	4.475,78	0,00	4.475,78	0,00	4.475,78	0,00
204111 92030 22	STIT-PG-Despeses diverses	786,31	0,00	786,31	0,00	786,31	0,00
204111 92030 62	STIT-PG-Maquinària, instal.lacions i eines	2.404,94	0,00	2.404,94	0,00	2.404,94	0,00
204111 92030 62	STIT-PG-Equips processos informació	26.523,64	0,00	26.523,64	0,00	26.523,64	0,00
204111 92030 64	STIT-PG-Altres immobilitzats immaterial	5.305,85	0,00	5.305,85	0,00	5.305,85	0,00
204111 92030 64	STIT-PG-Desp.en aplicacions informàtiques	4.591,13	0,00	4.591,13	0,00	4.591,13	0,00
204111 92031 20	STIT-Microinformàtica -Arrendament equips	4.600,70	0,00	4.600,70	0,00	4.600,70	0,00
204111 92031 20	STIT-Convenis-Arrendament equips proc.informacio	2.944,61	0,00	2.944,61	0,00	2.944,61	0,00
204111 92031 20	STIT-Convenis-Arrendament altre immob.material	12.767,81	0,00	12.767,81	0,00	12.767,81	0,00

EXERCICIS TANCATS

OBLIGACIONS DE PRESSUPOSTOS TANCATS

EXERCICI 2015

APLICACIÓ PRESSUPOSTÀRIA	DESCRIPCIÓ	OBLIGACIONS PENDENTS DE PAGAMENT A 1 DE GENER	MODIFICACIONS SALDO INICIAL I ANUL·LACIONS	TOTAL OBLIGACIONS	PRESCRIPCIONS	PAGAGAMENTS REALITZATS	OBLIGACIONS PENDENTS DE PAGAMENT A 31 DE DESEMBRE
204111 92031 21	STIT-Convenis-Repar.mant.equips proc.informació	1.479,16	0,00	1.479,16	0,00	1.479,16	0,00
204111 92031 22	STIT-Microinformàtica-Material d'oficina	5.442,80	0,00	5.442,80	0,00	5.442,80	0,00
204111 92031 22	STIT-Telecomunicacions-Comunic.Telefoniques	32.439,53	0,00	32.439,53	0,00	29.293,53	3.146,00
204111 92031 22	STIT-Microinformàtica-Treballs realitzats altr.emp	7.846,49	0,00	7.846,49	0,00	7.846,49	0,00
204111 92031 22	STIT-Sistemes informatics base-Treballs realitzats	7.022,60	0,00	7.022,60	0,00	7.022,60	0,00
204111 92032 22	STIT-Sistemes gràfics-Treballs realitzats altres e	4.012,06	0,00	4.012,06	0,00	4.012,06	0,00
204111 92032 22	STIT-Aplic.inform.i Adcio.electronica-Treballs rea	84.794,64	0,00	84.794,64	0,00	84.794,64	0,00
204111 92033 22	STIT-Subscripcions electròniques-Mat. informàtica	6.049,98	0,00	6.049,98	0,00	6.049,98	0,00
204111 93250 22	STIT-Cartografia-Treballs real.altres empreses	6.149,00	0,00	6.149,00	0,00	6.149,00	0,00
205008 011 310	Serveis Gral.-Deute Públic-Interessos	3.551,03	0,00	3.551,03	0,00	3.528,03	23,00
205008 011 913	Serveis Gral.-Deute Públic-Amortit.préstecs mig/l	116.182,65	0,00	116.182,65	0,00	116.182,65	0,00
205008 13230 22	Serveis Gral.-Seguretat i vigilància-Seguretat	69.123,79	0,00	69.123,79	0,00	69.123,79	0,00
205008 16100 22	Serveis Gral.-Sanejament,abast.i distribuc.aigües	995,98	0,00	995,98	0,00	995,98	0,00
205008 23101 48	Serveis Gral.-Ajuts econòmics-A fam.i inst.s.lucr	79.322,85	0,00	79.322,85	0,00	79.322,85	0,00
205008 92000 20	Serveis Gral.-PG-Arrendament edificis i altres con	18.987,63	0,00	18.987,63	0,00	18.987,63	0,00
205008 92000 21	Serveis Gral.-PG-Reparació,mant.mat.transport	1.316,41	0,00	1.316,41	0,00	1.316,41	0,00
205008 92000 22	Serveis Gral.-PG-Prensa,l·libres i altres public.	288,86	0,00	288,86	0,00	288,86	0,00
205008 92000 22	Serveis Gral.-PG-Subministrament Combustibles i c	2.834,98	0,00	2.834,98	0,00	2.834,98	0,00
205008 92000 22	Serveis Gral.-PG-Altres subministraments	4.504,94	0,00	4.504,94	0,00	4.504,94	0,00
205008 92000 22	Serveis Gral.-PG-Jurídics i contenciosos	26.718,48	0,00	26.718,48	0,00	26.718,48	0,00
205008 92000 22	Serveis Gral.-PG-Despeses diverses	4.351,64	0,00	4.351,64	0,00	4.351,64	0,00
205008 92000 22	Serveis Gral.-PG-Processos electorals	1.822,26	0,00	1.822,26	0,00	1.822,26	0,00
205008 92000 22	Serveis Gral.-PG-Treballs realitzats per empres.	2.398,67	0,00	2.398,67	0,00	2.398,67	0,00
205008 92000 44	Serveis Gral.-PG-Subvencions a societats E.L.	2.206,82	0,00	2.206,82	0,00	2.206,82	0,00
205008 92000 62	Serveis Gral.-PG-Maquinària, instal.lacions,eines	19.718,86	0,00	19.718,86	0,00	19.718,86	0,00
205008 92000 62	Serveis Gral.-PG-Inv.associades funcionament serv	1.150,64	0,00	1.150,64	0,00	1.150,64	0,00
205008 92000 63	Serveis Gral.-PG-Inversió reposició mobiliari	8.122,73	0,00	8.122,73	0,00	8.122,73	0,00
205008 92040 22	Serveis Gral.-Edificis-Subministrament elèctric	47.039,90	0,00	47.039,90	0,00	47.039,90	0,00
205008 92040 22	Serveis Gral.-Edificis-Subministre prod.neteja	9.895,61	0,00	9.895,61	0,00	9.895,61	0,00
205008 92040 22	Serveis Gral.-Edificis-Despeses diverses	169.409,78	-12.641,39	156.768,39	0,00	720,00	156.048,39

EXERCICIS TANCATS

OBLIGACIONS DE PRESSUPOSTOS TANCATS

EXERCICI 2015

APLICACIÓ PRESSUPOSTÀRIA	DESCRIPCIÓ	OBLIGACIONS PENDENTS DE PAGAMENT A 1 DE GENER	MODIFICACIONS SALDO INICIAL I ANUL·LACIONS	TOTAL OBLIGACIONS	PRESCRIPCIONS	PAGAGAMENTS REALITZATS	OBLIGACIONS PENDENTS DE PAGAMENT A 31 DE DESEMBRE
205008 92040 22	Serveis Grals.-Edificis-Neteja	156.654,33	0,00	156.654,33	0,00	156.654,33	0,00
205008 92040 22	Serveis Grals.-Edificis-Treballs realitzats emp.	2.822,12	0,00	2.822,12	0,00	2.822,12	0,00
205008 92040 26	Serveis Grals.-Edificis-Treballs neteja inst.s.luc	2.742,66	0,00	2.742,66	0,00	2.742,66	0,00
205008 92500 22	Serveis Grals.-OAC Informació-Desp.diverses	320,65	0,00	320,65	0,00	320,65	0,00
205008 92510 20	Serveis Grals.-OAC Convenis-Arrendament edificis i	45.489,00	0,00	45.489,00	0,00	45.489,00	0,00
205009 13000 16	RRHH-Policia administrativa-Seguretat social	2.050,98	0,00	2.050,98	0,00	2.050,98	0,00
205009 13200 16	RRHH-Guardia Urbana PG-Seguretat Social	151.591,53	0,00	151.591,53	0,00	151.591,53	0,00
205009 13400 16	RRHH-Mobilitat PG-Seguretat Social	3.371,34	0,00	3.371,34	0,00	3.371,34	0,00
205009 13450 16	RRHH-Unitat de multes-Seguretat social	2.309,41	0,00	2.309,41	0,00	2.309,41	0,00
205009 13500 16	RRHH-Protecció Civil PG-Seguretat Social	3.840,72	0,00	3.840,72	0,00	3.840,72	0,00
205009 15000 16	RRHH-Arquitectura i Urb.PG-Seguretat Social	23.102,22	0,00	23.102,22	0,00	23.102,22	0,00
205009 15200 16	RRHH-Pla Habitatge PG-Seguretat Social	1.672,54	0,00	1.672,54	0,00	1.672,54	0,00
205009 15300 16	RRHH-Via Pública PG-Seguretat Social	13.582,24	0,00	13.582,24	0,00	13.582,24	0,00
205009 17030 16	RRHH-Medi Ambient PG-Seguretat Social	17.565,95	0,00	17.565,95	0,00	17.565,95	0,00
205009 17100 16	RRHH-Parcs i Jardins PG-Seguretat Social	2.708,95	0,00	2.708,95	0,00	2.708,95	0,00
205009 22100 16	RRHH-Acció social-Assistència mèdica-farmacèutica	35.380,85	0,00	35.380,85	0,00	35.380,85	0,00
205009 23100 16	RRHH-Serveis socials-Seguretat social	46.585,22	0,00	46.585,22	0,00	46.585,22	0,00
205009 23116 16	RRHH-Convivència Immigració-Seguretat Social	3.858,56	0,00	3.858,56	0,00	3.858,56	0,00
205009 24110 16	RRHH- Plans Ocupació 2015/16- Seguretat Social	14.544,32	0,00	14.544,32	0,00	14.544,32	0,00
205009 31100 16	RRHH-Salut Pública PG-Seguretat Social	6.761,31	0,00	6.761,31	0,00	6.761,31	0,00
205009 32000 16	RRHH-Ensenyament-Seguretat social	18.143,62	0,00	18.143,62	0,00	18.143,62	0,00
205009 32602 16	RRHH-Escola Marta Mata-Seguretat social	8.521,87	0,00	8.521,87	0,00	8.521,87	0,00
205009 32764 16	RRHH-Ensenyament sup-ajut economic-Seguretat socia	69,78	0,00	69,78	0,00	69,78	0,00
205009 33000 16	RRHH-Cultura PG-Seguretat Social	6.502,62	0,00	6.502,62	0,00	6.502,62	0,00
205009 33210 16	RRHH-Biblioteques PG-Seguretat Social	9.548,21	0,00	9.548,21	0,00	9.548,21	0,00
205009 33402 16	RRHH-Programa Garantia Juvenil-Seguretat Social	565,53	0,00	565,53	0,00	565,53	0,00
205009 34000 16	RRHH-Esports-Seguretat social	1.160,97	0,00	1.160,97	0,00	1.160,97	0,00
205009 43300 16	RRHH-Dinamització-Seguretat social	2.148,44	0,00	2.148,44	0,00	2.148,44	0,00
205009 91200 16	RRHH-Òrgans de govern PG-Seguretat Social	23.765,66	0,00	23.765,66	0,00	23.765,66	0,00
205009 92000 16	RRHH-Administració gral.PG-Seguretat Social	55.305,68	0,00	55.305,68	0,00	55.305,68	0,00

EXERCICIS TANCATS

OBLIGACIONS DE PRESSUPOSTOS TANCATS

EXERCICI 2015

APLICACIÓ PRESSUPOSTÀRIA	DESCRIPCIÓ	OBLIGACIONS PENDENTS DE PAGAMENT A 1 DE GENER	MODIFICACIONS SALDO INICIAL I ANUL·LACIONS	TOTAL OBLIGACIONS	PRESCRIPCIONS	PAGAGAMENTS REALITZATS	OBLIGACIONS PENDENTS DE PAGAMENT A 31 DE DESEMBRE
205009 92000 16	RRHH-PG-Formació i perfeccionament del personal	1.689,69	0,00	1.689,69	0,00	1.689,69	0,00
205009 92000 16	RRHH-PG-Assegurances	38.987,05	0,00	38.987,05	0,00	38.987,05	0,00
205009 92000 23	RRHH-PG-Indemnitzacions per raó del servei	1.477,34	0,00	1.477,34	0,00	1.477,34	0,00
205009 92030 16	RRHH-STIT PG-Seguretat Social	16.241,00	0,00	16.241,00	0,00	16.241,00	0,00
205009 92400 16	RRHH-Participació ciutadana PG-Seguretat Social	17.627,98	0,00	17.627,98	0,00	17.627,98	0,00
205009 93100 16	RRHH-Hisenda PG-Seguretat Social	48.681,76	0,00	48.681,76	0,00	48.681,76	0,00
205009 93310 16	RRHH-Edificis municipals PG-Seguretat Social	32.871,61	0,00	32.871,61	0,00	32.871,61	0,00
205010 93100 22	Hisenda-PG-Despeses diverses	847,97	0,00	847,97	0,00	847,97	0,00
205010 93100 22	Hisenda-PG-Treballs realitzats per altres empreses	309,80	0,00	309,80	0,00	309,80	0,00
205010 93210 22	Hisenda-Recaptació-Treballs altres empreses	20.952,72	0,00	20.952,72	0,00	20.952,72	0,00
205012 92000 20	Contractació-PG- arrendament mat.transport	3.648,21	0,00	3.648,21	0,00	3.648,21	0,00
205012 92000 22	Contractació-PG- vestuari	21.571,88	0,00	21.571,88	0,00	21.571,88	0,00
205012 92000 22	Contractació-PG- primes assegurances	93.114,10	0,00	93.114,10	0,00	93.114,10	0,00
205012 92000 22	Contractació-PG-Jurídics i contenciosos	1.034,85	0,00	1.034,85	0,00	1.034,85	0,00
205012 92000 22	Contractació-PG-Despeses diverses	79,86	0,00	79,86	0,00	79,86	0,00
205012 92000 22	Contractació-PG-Treballs realitzats per altre emp.	444,49	0,00	444,49	0,00	444,49	0,00
205013 92000 22	Logística-PG-Material d oficina	19.778,09	0,00	19.778,09	0,00	19.778,09	0,00
205013 92000 22	Logística-PG-Comunicacions postals	15.110,67	0,00	15.110,67	0,00	15.110,67	0,00
205013 92000 22	Logística-PG-Treballs realitzats per altres empreses	3.342,76	0,00	3.342,76	0,00	3.342,76	0,00
302123 31100 22	Salut Pública-PG-Despeses diverses	8,02	0,00	8,02	0,00	8,02	0,00
302123 31104 25	Salut Pública-Higiene alimentària-Treb.realit.Adm.	17.730,96	0,00	17.730,96	0,00	17.730,96	0,00
302123 31109 22	Salut Pública-Prevenió àmbit drogues-Desp.diverse	181,50	0,00	181,50	0,00	181,50	0,00
302123 31109 22	Salut Pública-Prevenió àmbit drogues-Treb.real.em	200,00	0,00	200,00	0,00	200,00	0,00
302123 31109 26	Salut pública-Prev.àmbit drogues-Treb.real inst.s.	2.627,75	0,00	2.627,75	0,00	2.627,75	0,00
302123 31110 22	Salut pública-Promoció Salut-Treballs real.alt.emp	5.875,88	0,00	5.875,88	0,00	5.875,88	0,00
302123 31140 41	Salut Pública-I.Puericultura-Tranferencies a OOAA	22.559,06	0,00	22.559,06	0,00	22.559,06	0,00
302123 31150 48	Salut Pública-Subvencions-A famílies i institucion	6.000,00	0,00	6.000,00	0,00	6.000,00	0,00
302123 31161 25	Salut Pública-La Illeta-Treballs realitz.Adm.Pub.	151.252,00	0,00	151.252,00	0,00	151.252,00	0,00
302123 31162 26	Salut Pública-Tract.i deshabi.drog-Treb.inst.s.lu	4.520,06	0,00	4.520,06	0,00	4.520,06	0,00
302123 31170 25	Salut pública-Proj.prev.legionel.-Treballs adm.púb	18.194,84	0,00	18.194,84	0,00	18.194,84	0,00

EXERCICIS TANCATS

OBLIGACIONS DE PRESSUPOSTOS TANCATS

EXERCICI 2015

APLICACIÓ PRESSUPOSTÀRIA	DESCRIPCIÓ	OBLIGACIONS PENDENTS DE PAGAMENT A 1 DE GENER	MODIFICACIONS SALDO INICIAL I ANUL·LACIONS	TOTAL OBLIGACIONS	PRESCRIPCIONS	PAGAGAMENTS REALITZATS	OBLIGACIONS PENDENTS DE PAGAMENT A 31 DE DESEMBRE
302225 33000 20	Cultura- PG-Arrendament altre immob. material	1.660,42	0,00	1.660,42	0,00	1.660,42	0,00
302225 33000 22	Cultura-PG-Subministrament energia elèctrica	1.147,08	0,00	1.147,08	0,00	1.147,08	0,00
302225 33000 22	Cultura-PG-Publicitat	2.888,50	0,00	2.888,50	0,00	2.888,50	0,00
302225 33000 22	Cultura-PG-Despeses diverses	774,20	0,00	774,20	0,00	774,20	0,00
302225 33000 22	Cultura-PG-Seguretat	668,42	0,00	668,42	0,00	668,42	0,00
302225 33000 22	Cultura-PG-Treballs realitzats p. altres empreses	4.756,30	0,00	4.756,30	0,00	4.756,30	0,00
302225 33000 48	Cultura-PG-A famílies i institucions sense lucre	1.500,00	0,00	1.500,00	0,00	1.500,00	0,00
302225 33010 48	Cultura-Xarxa Transversal-Anella cultural-A famíli	375,00	0,00	375,00	0,00	375,00	0,00
302225 33040 22	Cultura-Centre Art circ i gest-Desp.diveres	11,75	0,00	11,75	0,00	11,75	0,00
302225 33040 22	Cultura-Centre Art circ i gest-Treb.real.per emp.	7.726,27	0,00	7.726,27	0,00	7.726,27	0,00
302225 33310 22	Cultura-IMMR-Subministrament energia elèctrica	147,61	0,00	147,61	0,00	147,61	0,00
302225 33310 41	Cultura-IMMR-Aportació-Transf.a organismes autònom	76.881,00	0,00	76.881,00	0,00	76.881,00	0,00
302225 33350 22	Cultura-Festival Memorigame-Treb.real.altres emp.	10.204,15	0,00	10.204,15	0,00	10.204,15	0,00
302225 33410 41	Cultura-IMAC-Transf.a organismes autònoms	66.770,92	0,00	66.770,92	0,00	66.770,92	0,00
302225 33420 46	Cultura-TBR-Aportació-A consorcis	83.387,43	0,00	83.387,43	0,00	83.387,43	0,00
302225 33430 46	Cultura-Consorcis del Teatre Fortuny-A consorcis	79.168,19	0,00	79.168,19	0,00	79.168,19	0,00
302226 33210 22	Biblioteques-PG-Subministrament energia elèctrica	12.384,17	0,00	12.384,17	0,00	12.384,17	0,00
302226 33210 22	Biblioteques-PG-Subministrament de gas	3.712,43	0,00	3.712,43	0,00	3.712,43	0,00
302226 33210 22	Biblioteques-PG-Altres subministraments	188,28	0,00	188,28	0,00	188,28	0,00
302226 33210 22	Biblioteques-PG-Despeses diverses	2.196,55	0,00	2.196,55	0,00	2.196,55	0,00
302226 33210 62	Biblioteques-PG-Altres inversions associades func.	3.313,13	0,00	3.313,13	0,00	3.313,13	0,00
302226 33210 78	Biblioteques-PG-A famílies i inst.sense lucre	10.000,00	0,00	10.000,00	0,00	10.000,00	0,00
302226 33211 22	Biblioteques-Activitats-Despeses diverses	281,26	0,00	281,26	0,00	281,26	0,00
302226 33211 22	Biblioteques-Activitats-Treballs real.altres emp.	2.709,70	0,00	2.709,70	0,00	2.709,70	0,00
302226 33212 48	Biblioteques-Conveni-A famílies i inst.s.ànim luc	55.006,83	0,00	55.006,83	0,00	55.006,83	0,00
302226 33213 22	Biblioteques-Subscripcions-Prensa, llibres, altres	710,60	0,00	710,60	0,00	710,60	0,00
302226 33213 22	Biblioteques-Subscripcions-Altres subministraments	181,00	0,00	181,00	0,00	181,00	0,00
302227 33220 22	Arxiu-Activitats-Altres subministraments	620,73	0,00	620,73	0,00	620,73	0,00
302227 33220 22	Arxiu-Administratiu-Despeses diverses	34,75	0,00	34,75	0,00	34,75	0,00
302227 33220 22	Arxiu-Activitats-Despeses diverses	497,51	0,00	497,51	0,00	497,51	0,00

EXERCICIS TANCATS

OBLIGACIONS DE PRESSUPOSTOS TANCATS

EXERCICI 2015

APLICACIÓ PRESSUPOSTÀRIA	DESCRIPCIÓ	OBLIGACIONS PENDENTS DE PAGAMENT A 1 DE GENER	MODIFICACIONS SALDO INICIAL I ANUL·LACIONS	TOTAL OBLIGACIONS	PRESCRIPCIONS	PAGAGAMENTS REALITZATS	OBLIGACIONS PENDENTS DE PAGAMENT A 31 DE DESEMBRE
302229 33400 20	Joventut-Convenis-Arrendament altre immob.material	2.255,02	0,00	2.255,02	0,00	2.255,02	0,00
302229 33402 22	Joventut-Programes-Altres subministraments	1.379,40	0,00	1.379,40	0,00	1.379,40	0,00
302229 33402 22	Joventut-Programes-Despeses diverses	198,78	0,00	198,78	0,00	198,78	0,00
302229 33402 22	Joventut-Treball i empenedoria-Treballs real.altr	275,00	0,00	275,00	0,00	275,00	0,00
302229 33402 22	Joventut-Servei informació-Treballs real.al	7.593,25	0,00	7.593,25	0,00	7.593,25	0,00
302229 33402 22	Joventut-Reussona-Treballs real.alt.emp	363,00	0,00	363,00	0,00	363,00	0,00
302229 33402 22	Joventut-Programes-Treballs real.altr.empreses	570,00	0,00	570,00	0,00	570,00	0,00
302229 33402 25	Joventut-Servei informacio-Treballs real.Adm.Pub.	426,84	0,00	426,84	0,00	426,84	0,00
302229 33402 26	Joventut-Programes-Treballs realitzats institucion	240,00	0,00	240,00	0,00	240,00	0,00
302229 33403 22	Joventut-Foment participació-Primes d'assegurances	162,59	0,00	162,59	0,00	162,59	0,00
302229 33403 22	Joventut-Foment participació-Despeses diverses	1.446,14	0,00	1.446,14	0,00	1.446,14	0,00
302229 33403 22	Joventut-Foment participació-Seguretat	237,39	0,00	237,39	0,00	237,39	0,00
302229 33403 22	Joventut-Foment participació-Treb.real.altres emp.	3.979,65	0,00	3.979,65	0,00	3.979,65	0,00
302229 33403 25	Joventut-Foment participació-Treb.realit. Adm.Pub.	3.916,24	0,00	3.916,24	0,00	3.916,24	0,00
302229 33403 25	Joventut-Foment participació-Treb.realit. per OAAA	14.362,63	0,00	14.362,63	0,00	14.362,63	0,00
302229 33403 48	Joventut-Promoció iniciatives juvenils-A famílies	11.952,50	0,00	11.952,50	0,00	11.952,50	0,00
308104 23116 22	Convivència-PG-Desp.diverses	409,30	0,00	409,30	0,00	409,30	0,00
308104 23116 22	Convivència-Plans c.conv.i civ.-Treballs real.emp.	508,20	0,00	508,20	0,00	508,20	0,00
308104 23116 22	Convivència-Sensibilització-Treb.real.alt.empreses	5.150,42	0,00	5.150,42	0,00	5.150,42	0,00
308104 23116 22	Convivència-PG-Treb.real.alt.emp.	1.815,00	0,00	1.815,00	0,00	1.815,00	0,00
308104 23116 22	Convivència-Acollida-Treballs real.altres empreses	467,00	0,00	467,00	0,00	467,00	0,00
308104 23116 25	Convivència-PG-Treb.real.per Adm.	19.517,11	0,00	19.517,11	0,00	19.517,11	0,00
308104 23116 44	Convivència-PG-Treb.real.per inst.sense anim lucre	909,90	0,00	909,90	0,00	909,90	0,00
308104 23116 44	Convivència-PG-Subvencions a stats. EL	1.085,62	0,00	1.085,62	0,00	1.085,62	0,00
308104 23116 44	Convivència-Plans c.conv.i civ.-Treballs real.OAAA	5.335,00	0,00	5.335,00	0,00	5.335,00	0,00
308104 23116 48	Convivència-PG-A fam.i inst s luc	6.750,00	0,00	6.750,00	0,00	6.750,00	0,00
308122 23100 22	Serveis socials PG-Despeses diverses	287,35	0,00	287,35	0,00	287,35	0,00
308122 23100 22	Serveis socials PG-Treballs realt.altres empreses	4.427,64	0,00	4.427,64	0,00	4.427,64	0,00
308122 23100 48	Serveis Socials-1% Fons social-A famílies i inst.s	22.355,03	0,00	22.355,03	0,00	22.355,03	0,00
308122 23100 63	Serveis Socials-1% Fons social-Inv.reposició edif.	9.200,73	0,00	9.200,73	0,00	9.200,73	0,00

EXERCICIS TANCATS

OBLIGACIONS DE PRESSUPOSTOS TANCATS

EXERCICI 2015

APLICACIÓ PRESSUPOSTÀRIA	DESCRIPCIÓ	OBLIGACIONS PENDENTS DE PAGAMENT A 1 DE GENER	MODIFICACIONS SALDO INICIAL I ANUL·LACIONS	TOTAL OBLIGACIONS	PRESCRIPCIONS	PAGAGAMENTS REALITZATS	OBLIGACIONS PENDENTS DE PAGAMENT A 31 DE DESEMBRE
308122 23101 48	Serveis Socials-Recuperació aliments-A famílies i	23.022,50	0,00	23.022,50	0,00	23.022,50	0,00
308122 23102 22	Serveis socials-Ajuts indiv.i familiars-Treb.emp.	185.382,05	0,00	185.382,05	0,00	185.382,05	0,00
308122 23102 25	Serveis socials-Ajuts indiv.i familiars-Treb.Adm.P	2.744,00	0,00	2.744,00	0,00	2.744,00	0,00
308122 23102 26	Serveis socials-Ajuts indiv.i familiars-Treb.inst.	3.976,70	0,00	3.976,70	0,00	3.976,70	0,00
308122 23102 48	Serveis socials-Ajuts individuals i f.aigua-A fam	120.173,84	0,00	120.173,84	0,00	120.173,84	0,00
308122 23102 48	Serveis socials-Pobresa energètica-A fam.i inst.s	8.367,49	0,00	8.367,49	0,00	8.367,49	0,00
308122 23102 48	Serveis socials-Ajuts indiv.i familiars-A fam i in	161.538,78	0,00	161.538,78	0,00	161.538,78	0,00
308122 23102 78	Serveis socials-Banc aliments-A famíl.institut.	3.000,00	0,00	3.000,00	0,00	3.000,00	0,00
308122 23103 22	Serveis socials-Centre Obert-Despeses diverses	2.125,92	0,00	2.125,92	0,00	2.125,92	0,00
308122 23103 25	Serveis socials-Centre Obert-Treballs real.Adm.Pub	61.366,34	0,00	61.366,34	0,00	61.366,34	0,00
308122 23103 26	Serveis socials-Centre Obert-Treballs real.instit.	1.011,15	0,00	1.011,15	0,00	1.011,15	0,00
308122 23103 44	Serveis socials-Centre Obert-Subv.a societats EL	1.045,95	0,00	1.045,95	0,00	1.045,95	0,00
308122 23103 48	Serveis socials-Centre Obert-A fam.i instit.s.lucr	38.139,00	0,00	38.139,00	0,00	38.139,00	0,00
308122 23104 25	Serveis socials-Convivència i interv.-Treb.adm.i a	11.392,83	0,00	11.392,83	0,00	11.392,83	0,00
308122 23104 26	Serveis socials-Integració x esport-Treb.real.inst	14.937,53	0,00	14.937,53	0,00	14.937,53	0,00
308122 23105 26	Serveis socials-SIMAP GPS-Treballs real.inst.s/luc	7.709,14	0,00	7.709,14	0,00	7.709,14	0,00
308122 23106 22	Serveis socials-Teleassistència-Treballs realitz.	63.594,77	0,00	63.594,77	0,00	63.594,77	0,00
308122 23106 25	Serveis socials-SAD-Treballs realitz.per Adm.Púb.	417.308,65	0,00	417.308,65	0,00	417.308,65	0,00
308122 23106 26	Serveis socials-Menjar a domicili-Treb.real.instit	10.838,70	0,00	10.838,70	0,00	10.838,70	0,00
308122 23107 22	Serveis socials-Refugi-Teballs realitz.per emp.	42,29	0,00	42,29	0,00	42,29	0,00
308122 23107 22	Serveis socials-SIAD-Treballs realitz.per empreses	5.368,00	0,00	5.368,00	0,00	5.368,00	0,00
308122 23107 26	Serveis socials-Refugi-Treballs real.institucions	3.542,01	0,00	3.542,01	0,00	3.542,01	0,00
308122 23108 20	Serveis socials-Pisos inclusió-Arrendament edifici	14.386,51	0,00	14.386,51	0,00	0,00	14.386,51
308122 23108 21	Serveis socials-Pisos inclusió-Rep.manteniment ed.	302,50	0,00	302,50	0,00	302,50	0,00
308122 23108 22	Serveis socials-Pisos inclusió-Subm.electric	3.637,07	0,00	3.637,07	0,00	3.637,07	0,00
308122 23108 22	Serveis socials-Pisos inclusió-Subm. gas	152,11	0,00	152,11	0,00	152,11	0,00
308122 23108 22	Serveis socials-Atenció i refugi a persones amb ri	947,29	0,00	947,29	0,00	947,29	0,00
308122 23108 22	Serveis socials-Oficina per a la creació i desenv.	1.863,79	0,00	1.863,79	0,00	1.863,79	0,00
308122 23108 25	Serveis socials-Oficina creació i desenv-Treb.OOAA	64,00	0,00	64,00	0,00	64,00	0,00
308122 23108 48	Serveis socials-Atenció i refugi a persones amb ri	7.640,16	0,00	7.640,16	0,00	7.640,16	0,00

EXERCICIS TANCATS

OBLIGACIONS DE PRESSUPOSTOS TANCATS

EXERCICI 2015

APLICACIÓ PRESSUPOSTÀRIA	DESCRIPCIÓ	OBLIGACIONS PENDENTS DE PAGAMENT A 1 DE GENER	MODIFICACIONS SALDO INICIAL I ANUL·LACIONS	TOTAL OBLIGACIONS	PRESCRIPCIONS	PAGAGAMENTS REALITZATS	OBLIGACIONS PENDENTS DE PAGAMENT A 31 DE DESEMBRE
308122 23109 26	Serveis socials-Centre reinserció-Treb.real.instit	4.608,29	0,00	4.608,29	0,00	4.608,29	0,00
308122 23111 22	Serveis socials-Accions-D_ altres despeses diverses	1.161,65	0,00	1.161,65	0,00	1.161,65	0,00
308122 23111 22	Serveis socials-Accions-D_ altres treballs realitza	10.816,87	0,00	10.816,87	0,00	10.816,87	0,00
308122 23111 48	Serveis socials-Accions-A famílies i institucions	10.238,70	0,00	10.238,70	0,00	10.238,70	0,00
308122 23111 48	Serveis socials-Subvencions a entitats-A famílies	6.680,25	0,00	6.680,25	0,00	6.680,25	0,00
308122 23112 48	Serveis socials-A entitats i associacions-A famíli	2.195,80	0,00	2.195,80	0,00	2.195,80	0,00
308122 23112 78	Serveis socials-A entitats i associacions-A famíli	600,00	0,00	600,00	0,00	600,00	0,00
308122 23115 48	Serveis socials-Menjador social-A famílies i insti	15.000,00	0,00	15.000,00	0,00	15.000,00	0,00
308122 23119 26	Serveis socials-Transport adaptat-Treb.real.instit	15.242,71	0,00	15.242,71	0,00	15.242,71	0,00
308122 23119 48	Serveis socials-Ajudes centres de treball especial	9.690,87	0,00	9.690,87	0,00	9.690,87	0,00
308218 23105 20	Participació-Família Casal gent gran-Arren.edifici	1.120,84	0,00	1.120,84	0,00	1.120,84	0,00
308218 23105 22	Participació-Família Casal gent gran-Subm.electric	191,34	0,00	191,34	0,00	191,34	0,00
308218 23105 22	Participació-Família festa gent gran-Publicitat	1.633,50	0,00	1.633,50	0,00	1.633,50	0,00
308218 23105 22	Participació-Família Casal gent gran-Desp.diverses	251,92	0,00	251,92	0,00	251,92	0,00
308218 23105 22	Participació-Família festa gent gran-Treb.real.emp	160,75	0,00	160,75	0,00	160,75	0,00
308218 23105 22	Participació-Família Casal gent gran-Treb.real.emp	1.712,32	0,00	1.712,32	0,00	1.712,32	0,00
308218 23105 25	Participació-Família Casal gent gran-Treb.Adm.Pub.	9.966,81	0,00	9.966,81	0,00	9.966,81	0,00
308218 23105 26	Participació-Família Casal gent gran-Treb.Inst.s.l	2.801,80	0,00	2.801,80	0,00	2.801,80	0,00
308218 23113 44	Participació-Família targetes bus púb-Subv a stat EL	284.521,00	0,00	284.521,00	0,00	284.521,00	0,00
308218 23114 22	Participació-Solidaritat sensibilització ciut-Desp	355,17	0,00	355,17	0,00	355,17	0,00
308218 23114 22	Participació-Solidaritat sensibilització ciut.-Tre	4.924,20	0,00	4.924,20	0,00	4.924,20	0,00
308218 23114 48	Participació -Coop.proj.desenvolup.-A fam.i inst.s	2.610,00	0,00	2.610,00	0,00	2.610,00	0,00
308218 23118 22	Participació-Activitats gènere-Despeses diverses	910,23	0,00	910,23	0,00	910,23	0,00
308218 23118 22	Participació-SIAD Atenció Pers.-Treballs real.emp.	2.386,00	0,00	2.386,00	0,00	2.386,00	0,00
308218 23118 22	Participació-Activitats gènere-Treball real.emp	1.951,27	0,00	1.951,27	0,00	1.951,27	0,00
308218 92400 20	Participació-Participació PG-Arrend.edificis i al	4.882,14	0,00	4.882,14	0,00	4.882,14	0,00
308218 92400 20	Participació-Participació-convenis-Arrend.edificis	90.844,31	0,00	90.844,31	0,00	90.844,31	0,00
308218 92400 20	Participació-Convenis-Arrendament altre immob.mat.	2.126,92	0,00	2.126,92	0,00	2.126,92	0,00
308218 92400 22	Participació-Participació Ciut.PG-Subm.elèctric	12.373,14	0,00	12.373,14	0,00	12.373,14	0,00
308218 92414 22	Participació-Dinamització i suport entitats-Treb.r	11.542,98	0,00	11.542,98	0,00	11.542,98	0,00

EXERCICIS TANCATS

OBLIGACIONS DE PRESSUPOSTOS TANCATS

EXERCICI **2015**

APLICACIÓ PRESSUPOSTÀRIA	DESCRIPCIÓ	OBLIGACIONS PENDENTS DE PAGAMENT A 1 DE GENER	MODIFICACIONS SALDO INICIAL I ANUL·LACIONS	TOTAL OBLIGACIONS	PRESCRIPCIONS	PAGAGAMENTS REALITZATS	OBLIGACIONS PENDENTS DE PAGAMENT A 31 DE DESEMBRE
308218 92414 25	Participació-Dinamització i suport ent.-Treb.OOAA	256,00	0,00	256,00	0,00	256,00	0,00
308218 92414 48	Participació-Foment iniciatives participació-A fam	17.374,50	0,00	17.374,50	0,00	17.374,50	0,00
308218 92416 22	Participació-Accions formatives-Treb.real.alt.emp.	873,23	0,00	873,23	0,00	873,23	0,00
308218 92421 22	Participació-Cursos i Taller-Altres desp. diverses	363,35	0,00	363,35	0,00	363,35	0,00
308218 92421 22	Participació-Altres activita-Altres desp. diverses	277,79	0,00	277,79	0,00	277,79	0,00
308218 92421 22	Participació-Altres activita-Treballs altres empre	864,47	0,00	864,47	0,00	864,47	0,00
308218 92421 22	Participació-Cursos i Taller-Treballs alt. empreses	45.224,47	0,00	45.224,47	0,00	45.224,47	0,00
309119 23117 22	Ensenyament-Trans.Família Mas Pintat-Treb.real.emp	904,40	0,00	904,40	0,00	904,40	0,00
309119 23117 25	Ensenyament-Trans.Família Mas Pintat-Treb.real.Adm	9.185,84	0,00	9.185,84	0,00	9.185,84	0,00
309119 32000 20	Ensenyament-PG-Arrendament edificis	4.774,23	0,00	4.774,23	0,00	4.774,23	0,00
309119 32000 20	Ensenyament-PG-Arrend.altre immob.mat.	1.536,96	0,00	1.536,96	0,00	1.536,96	0,00
309119 32000 22	Ensenyament-PG-Publicitat	2.432,10	0,00	2.432,10	0,00	2.432,10	0,00
309119 32010 22	Ensenyament-OME-Treballs realitzats per altres emp	840,96	0,00	840,96	0,00	840,96	0,00
309119 32310 20	Ensenyament-EBM-Arrendament edificis	44.405,87	0,00	44.405,87	0,00	44.405,87	0,00
309119 32310 20	Ensenyament-EBM-Arrendament Mobiliari i estris	79,46	0,00	79,46	0,00	79,46	0,00
309119 32310 20	Ensenyament-EBM-Arrendament altre immobilitzat	15.053,85	0,00	15.053,85	0,00	15.053,85	0,00
309119 32310 22	Ensenyament-EBM-Subministre elèctric	3.400,73	0,00	3.400,73	0,00	3.400,73	0,00
309119 32310 22	Ensenyament-EBM-Subministre gas	210,31	0,00	210,31	0,00	210,31	0,00
309119 32310 22	Ensenyament-EBM-Subministre productes neteja	1.116,00	0,00	1.116,00	0,00	1.116,00	0,00
309119 32310 22	Ensenyament-EBM-Neteja	24.224,60	0,00	24.224,60	0,00	24.224,60	0,00
309119 32310 22	Ensenyament-EBM-Seguretat	596,27	0,00	596,27	0,00	596,27	0,00
309119 32310 22	Ensenyament-EBM-Treballs realitzats per altres emp	958,36	0,00	958,36	0,00	958,36	0,00
309119 32311 25	Ensenyament-EBM-Recursos suport-Treb.real.Adm.Púb.	542.811,69	0,00	542.811,69	0,00	542.811,69	0,00
309119 32320 21	Ensenyament-Escoles-Rep.manteniment edificis i alt	78.128,75	0,00	78.128,75	0,00	78.128,75	0,00
309119 32320 22	Ensenyament-Escoles-Subministre elèctric	29.229,08	0,00	29.229,08	0,00	29.229,08	0,00
309119 32320 22	Ensenyament-Escoles-Subministre gas	39.727,18	0,00	39.727,18	0,00	39.727,18	0,00
309119 32320 22	Ensenyament-Escoles-Neteja	393.208,38	0,00	393.208,38	0,00	393.208,38	0,00
309119 32320 22	Ensenyament-Escoles-Seguretat	3.743,34	0,00	3.743,34	0,00	3.743,34	0,00
309119 32320 22	Ensenyament-Escoles-Treb.real.altr. empreses	4.920,88	0,00	4.920,88	0,00	4.920,88	0,00
309119 32320 26	Ensenyament-Escoles-Treball neteja inst.s.lucre	24.926,00	0,00	24.926,00	0,00	24.926,00	0,00

EXERCICIS TANCATS

OBLIGACIONS DE PRESSUPOSTOS TANCATS

EXERCICI 2015

APLICACIÓ PRESSUPOSTÀRIA	DESCRIPCIÓ	OBLIGACIONS PENDENTS DE PAGAMENT A 1 DE GENER	MODIFICACIONS SALDO INICIAL I ANUL·LACIONS	TOTAL OBLIGACIONS	PRESCRIPCIONS	PAGAGAMENTS REALITZATS	OBLIGACIONS PENDENTS DE PAGAMENT A 31 DE DESEMBRE
309119 32320 44	Ensenyament-Escoles-Subvencions a societats EL	2.865,00	0,00	2.865,00	0,00	2.865,00	0,00
309119 32690 48	Ensenyament-Fundació IMFE-A fam.i inst.sense lucre	89.039,84	0,00	89.039,84	0,00	89.039,84	0,00
309119 32700 41	Ensenyament-IMFE-Tranferències a org.autònoms	324.476,61	0,00	324.476,61	0,00	324.476,61	0,00
309119 32720 22	Ensenyament-Suport comunitat educativ-Treb.alt.emp	175,00	0,00	175,00	0,00	175,00	0,00
309119 32720 22	Ensenyament-Recursos adreçats centres(ARE)-T treball	2.871,48	0,00	2.871,48	0,00	2.871,48	0,00
309119 32720 26	Ensenyament-Educació lleure-Treb.real.inst.s.lucre	3.600,00	0,00	3.600,00	0,00	3.600,00	0,00
309119 32720 44	Ensenyament-Educació lleure-Subv.a stats.EELL	1.080,00	0,00	1.080,00	0,00	1.080,00	0,00
309119 32720 48	Ensenyament-Recursos adreçats centres(ARE)-A famíl	3.750,00	0,00	3.750,00	0,00	3.750,00	0,00
309119 32720 48	Ensenyament-Educació lleure-A fam.i inst.s.lucre	17.862,29	0,00	17.862,29	0,00	17.862,29	0,00
309119 32720 78	Ensenyament-Suport comunitat educat- A fam i inst.	3.970,26	0,00	3.970,26	0,00	3.970,26	0,00
309119 32750 22	Ensenyament-Pla Educatiu Entorn-Desp.diverses	86,88	0,00	86,88	0,00	86,88	0,00
309119 32750 22	Ensenyament-Pla Educatiu Entorn-Treb.altr.empr	926,48	0,00	926,48	0,00	926,48	0,00
309119 32750 25	Ensenyament-Pla Educatiu Entorn-Treb.real.per APúb	8.207,32	0,00	8.207,32	0,00	8.207,32	0,00
309119 32760 46	Ensenyament-Política Lingüística CNL-A consorcis	116.923,96	0,00	116.923,96	0,00	116.923,96	0,00
309119 32761 22	Ensenyament-Pol.Lingüística Dinamitz-Desp.diverses	436,81	0,00	436,81	0,00	436,81	0,00
309119 32761 22	Ensenyament-Pol.Lingüística Dinamitz-Treb.real.emp	653,40	0,00	653,40	0,00	653,40	0,00
309119 32763 22	Ensenyament-Estudis Universitaris-Sub.energia elec	1.475,74	0,00	1.475,74	0,00	1.475,74	0,00
309119 32763 48	Ensenyament-Estudis universitaris-A fam.i instit.	84.885,15	0,00	84.885,15	0,00	84.885,15	0,00
310020 34000 21	Esports-PG-Rep.i manteniment edificis	655,00	0,00	655,00	0,00	655,00	0,00
310020 34000 22	Esports-PG-Publicitat	1.089,00	0,00	1.089,00	0,00	1.089,00	0,00
310020 34000 22	Esports-PG-Despeses diverses	50,74	0,00	50,74	0,00	50,74	0,00
310020 34000 22	Esports-PG-Treballs realitzats per altres empreses	12.537,50	0,00	12.537,50	0,00	12.537,50	0,00
310020 34000 44	Esports-PG-Subvencions a stats. E.L.	231.679,13	0,00	231.679,13	0,00	231.679,13	0,00
310020 34000 48	Esports-PG-A famílies i instituc.sense ànim lucre	185.935,34	0,00	185.935,34	0,00	185.935,34	0,00
310020 34000 78	Esports-PG-A famílies i instituc.sense ànim lucre	400,00	0,00	400,00	0,00	400,00	0,00
310020 34001 44	Esports-Aport.Stat. Mpal.16-6-2006-Subv.stats EL	15.181,81	0,00	15.181,81	0,00	15.181,81	0,00
310020 34003 44	Esports-Aport.Soc.Mpal.encàrrec act.-Subv.stats.EL	38.454,50	0,00	38.454,50	0,00	38.454,50	0,00
310020 34004 44	Esports-Aport.Soc.Mpal.gestió instal-Subv.stat EL	84.417,97	0,00	84.417,97	0,00	84.417,97	0,00
310020 34005 48	Esports-Transport clubs esportius-A fam.i inst.sen	25.692,00	0,00	25.692,00	0,00	1.864,00	23.828,00
310020 34110 22	Esports-Prog.educ i socials-Treballs real.alt.emp.	1.955,82	0,00	1.955,82	0,00	1.955,82	0,00

EXERCICIS TANCATS

OBLIGACIONS DE PRESSUPOSTOS TANCATS

EXERCICI 2015

APLICACIÓ PRESSUPOSTÀRIA	DESCRIPCIÓ	OBLIGACIONS PENDENTS DE PAGAMENT A 1 DE GENER	MODIFICACIONS SALDO INICIAL I ANUL·LACIONS	TOTAL OBLIGACIONS	PRESCRIPCIONS	PAGAGAMENTS REALITZATS	OBLIGACIONS PENDENTS DE PAGAMENT A 31 DE DESEMBRE
310020 34110 26	Esports-Prog.educ i socials-Treballs real.institu.	909,90	0,00	909,90	0,00	909,90	0,00
310020 34120 44	Esports-Parc de Nadal-Aportacions societats mpals	50.785,00	0,00	50.785,00	0,00	50.785,00	0,00
310020 34140 44	Esports-Olimpiades escolars-Subvencions a stat.EL	2.727,30	0,00	2.727,30	0,00	2.727,30	0,00
310020 34190 22	Esports-Events esportius especials-Treballs real.a	12.500,00	0,00	12.500,00	0,00	12.500,00	0,00
310020 34190 44	Esports-Events esportius especials-Subv.a stats.EL	3.000,00	0,00	3.000,00	0,00	3.000,00	0,00
310020 34260 74	Esports-Altres instal.lacions -Aport a soc mpals.	111.653,80	0,00	111.653,80	0,00	111.653,80	0,00
310020 34290 74	Esports-Pavelló i altres instal.-Aport.stat.mpal.	61.950,00	0,00	61.950,00	0,00	61.950,00	0,00
406132 15010 22	Arq. i Urb.-PG-Subministrament combustible	167,72	0,00	167,72	0,00	167,72	0,00
406132 15010 22	Arq. i Urb.-PG-Publicitat	319,44	0,00	319,44	0,00	319,44	0,00
406132 15010 22	Arq. i Urb.-PG-Jurídics i Contenciosos	6.226,10	0,00	6.226,10	0,00	6.226,10	0,00
406132 15010 22	Arq. i Urb.-PG-Despeses diverses	2,90	0,00	2,90	0,00	2,90	0,00
406132 15010 22	Arq. i Urb.-PG-Treb.real.emp.	2.268,95	0,00	2.268,95	0,00	2.268,95	0,00
406132 15100 22	Arq. i Urb.-Urbanisme PG (Ex.Sub).-Treb.real.emp.	36.858,69	0,00	36.858,69	0,00	36.858,69	0,00
406132 15100 60	Arq.i Urb.-Urbanisme PG-Inversió en terrenys	1.546,84	0,00	1.546,84	0,00	1.546,84	0,00
406132 15100 64	Arq.i Urb.-Urbanisme PG-Inversions caràcter immat.	7.078,50	0,00	7.078,50	0,00	7.078,50	0,00
406132 93312 62	Arq.i Urb.-Edificis Mpals PG.-Edificis i altres c.	11.999,99	0,00	11.999,99	0,00	11.999,99	0,00
406132 93312 63	Arq.i Urb.-Edificis Mpals PG.-Inv.reposicio edif.	35.879,21	0,00	35.879,21	0,00	35.879,21	0,00
406133 15200 22	Habitatge-PG-Treballs realitzats altres empreses	47,91	0,00	47,91	0,00	47,91	0,00
406133 15240 22	Habitatge-Tramitació ajuts lloguer-Treb.real.alt.e	49.503,23	0,00	49.503,23	0,00	49.503,23	0,00
406133 15240 44	Habitatge-Tramitació ajuts lloguer-Altres subvenci	9.230,15	0,00	9.230,15	0,00	9.230,15	0,00
406133 15240 48	Habitatge-Tramitació ajuts lloguer-A fam.i inst.s.	3.000,93	-300,18	2.700,75	0,00	2.700,75	0,00
407017 13500 22	Protecció civil-PG-Despeses diverses	4.591,95	0,00	4.591,95	0,00	4.591,95	0,00
407017 13520 22	Protecció civil-Gestió emergències-Desp.diverses	868,21	0,00	868,21	0,00	868,21	0,00
407017 13530 48	Protecció civil-Assoc.voluntaris-A famílies i inst	922,34	0,00	922,34	0,00	922,34	0,00
407017 13540 22	Protecció civil-Seguretat integral-Desp.diverses	370,88	0,00	370,88	0,00	370,88	0,00
407034 15300 20	Via pública-Maquinària-Arrendament maquinària	459,32	0,00	459,32	0,00	459,32	0,00
407034 15300 21	Via pública-Convenis-Repar.manteniment Infraes	64.082,15	0,00	64.082,15	0,00	64.082,15	0,00
407034 15300 21	Via pública-Maquinària-Repar.mantenimiment maquin.	477,59	0,00	477,59	0,00	477,59	0,00
407034 15300 21	Via Pública-Vehicles-Reparació,mant.mat.transport	8.152,81	0,00	8.152,81	0,00	7.742,69	410,12
407034 15300 22	Via pública-Vehicles-Subministrament combustibles	8.215,67	0,00	8.215,67	0,00	8.215,67	0,00

EXERCICIS TANCATS

OBLIGACIONS DE PRESSUPOSTOS TANCATS

EXERCICI **2015**

APLICACIÓ PRESSUPOSTÀRIA	DESCRIPCIÓ	OBLIGACIONS PENDENTS DE PAGAMENT A 1 DE GENER	MODIFICACIONS SALDO INICIAL I ANUL·LACIONS	TOTAL OBLIGACIONS	PRESCRIPCIONS	PAGAGAMENTS REALITZATS	OBLIGACIONS PENDENTS DE PAGAMENT A 31 DE DESEMBRE
407034 15300 22	Via pública-Via Púb.PG-Despeses diverses	1.334,96	0,00	1.334,96	0,00	1.334,96	0,00
407034 15300 22	Via pública-Via Púb.PG-Treballs realitzats alt.emp	11.913,66	0,00	11.913,66	0,00	11.913,66	0,00
407034 15310 60	Via pública-Accès nucli població-Inversió nova inf	12.958,50	0,00	12.958,50	0,00	12.958,50	0,00
407034 15310 61	Via pública-Accès nucli població-Inv.reposició inf	29.945,34	0,00	29.945,34	0,00	29.945,34	0,00
407034 15320 21	Via pública-Materials construcció-Repar.mant infr.	15.687,92	0,00	15.687,92	0,00	15.687,92	0,00
407034 15320 21	Via pública-Obres de reparació-Repar.mant.infrastruc	1.507,66	0,00	1.507,66	0,00	1.507,66	0,00
407034 15320 21	Via pública-Manteniment asfalt-Repar.mant.infrastr	71.027,47	0,00	71.027,47	0,00	71.027,47	0,00
407034 15320 61	Via pública-Pavimentació vies públi-Inversió repos	65.825,40	0,00	65.825,40	0,00	65.825,40	0,00
407034 15330 22	Via Pública-Enginyeria-PG-Subministrament combust	401,72	0,00	401,72	0,00	401,72	0,00
407034 15330 22	Via Pública-Enginyeria-PG-Despeses diverses	330,00	0,00	330,00	0,00	330,00	0,00
407034 15340 60	Via pública-Altres actuacions VP-Inversio nova inf	17.509,61	0,00	17.509,61	0,00	17.509,61	0,00
407034 16500 21	Via pública-Enllumenat públic-Rep.mant.infrastruct.	112.907,79	0,00	112.907,79	0,00	112.907,79	0,00
407034 16500 22	Via pública-Enllumenat públic-Subm.elèctric	139.254,01	0,00	139.254,01	0,00	139.254,01	0,00
407034 16501 21	Via Pública-Enllumenat-convenis-Repar.mant.Infra.	831,74	0,00	831,74	0,00	831,74	0,00
407034 16503 21	Via Pública-Enllumenat rep.sinistres-Rep.mant.Inf.	1.651,49	0,00	1.651,49	0,00	1.651,49	0,00
407034 17100 22	Via Pública-Parcs jard.PG-Treballs realitzats altr	10.539,10	0,00	10.539,10	0,00	10.539,10	0,00
407034 17101 21	Via Pública-Parcs i Jardins Convenis-Rep.mant.Infr	6.120,37	0,00	6.120,37	0,00	6.120,37	0,00
407034 17102 60	Via pública-Parcs i Jardins-Inversió nova infrast.	23.977,48	0,00	23.977,48	0,00	23.977,48	0,00
407034 17103 21	Via Pública-Parcs reposició sinistres-Rep.mant.Inf	7.733,63	0,00	7.733,63	0,00	7.733,63	0,00
407034 17110 21	Via pública-Manteniment zona Est-Rep.,manteniment	140.550,66	0,00	140.550,66	0,00	140.550,66	0,00
407034 17110 21	Via pública-Material reg empreses-Repar.mant.infra	699,38	0,00	699,38	0,00	699,38	0,00
407034 17110 21	Via pública-Material de reg brigada-Repar.mant.inf	3.999,47	0,00	3.999,47	0,00	3.999,47	0,00
407034 17110 21	Via pública-Manteniment zona Oest-Rep.,manteniment	72.463,95	0,00	72.463,95	0,00	72.463,95	0,00
407034 17110 21	Via pública-Materials reparació sortidors-Rep.maqu	9.831,54	0,00	9.831,54	0,00	9.831,54	0,00
407034 17110 22	Via pública-Sortidors-Subministrament electric	5.409,64	0,00	5.409,64	0,00	5.409,64	0,00
407034 17110 22	Via pública-Productes químics per neteja-Sub.prod.	4.005,75	0,00	4.005,75	0,00	4.005,75	0,00
407034 17110 22	Via pública-Plantes per empreses-Altres subministr	30.837,13	0,00	30.837,13	0,00	30.837,13	0,00
407034 17110 22	Via pública-Plantes brigada-Altres subministrament	6.816,19	0,00	6.816,19	0,00	6.816,19	0,00
407034 17110 22	Via pública-Manteniment zona Oest-Treb.real.altres	1.209,99	0,00	1.209,99	0,00	1.209,99	0,00
407034 17110 22	Via pública-Esporga i arboricult.-Treb.realit.emp	15.320,42	0,00	15.320,42	0,00	15.320,42	0,00

EXERCICIS TANCATS

OBLIGACIONS DE PRESSUPOSTOS TANCATS

EXERCICI 2015

APLICACIÓ PRESSUPOSTÀRIA	DESCRIPCIÓ	OBLIGACIONS PENDENTS DE PAGAMENT A 1 DE GENER	MODIFICACIONS SALDO INICIAL I ANUL·LACIONS	TOTAL OBLIGACIONS	PRESCRIPCIONS	PAGAGAMENTS REALITZATS	OBLIGACIONS PENDENTS DE PAGAMENT A 31 DE DESEMBRE
407034 17110 22	Via pública-Ajudes a brigades-Treb.realit.alt.emp.	52.621,44	0,00	52.621,44	0,00	52.621,44	0,00
407034 17110 22	Via pública-Manteniment zona Est-Treb.realit.altres	1.209,99	0,00	1.209,99	0,00	1.209,99	0,00
407034 93315 21	Via pública-Materials pintura-Repar.mant.edificis	1.960,48	0,00	1.960,48	0,00	1.960,48	0,00
407034 93315 21	Via pública-Materials construcció-Repar.mant.edif.	5.825,47	0,00	5.825,47	0,00	5.825,47	0,00
407034 93315 21	Via pública-Materials serralleria-Repar.mant.edif.	3.236,68	0,00	3.236,68	0,00	3.236,68	0,00
407034 93315 21	Via pública-Materials fusteria-Repar.manten.edific	682,47	0,00	682,47	0,00	682,47	0,00
407034 93315 21	Via pública-Material div.edif.Ensenyament-Rep.mant	2.737,65	0,00	2.737,65	0,00	2.737,65	0,00
407034 93315 21	Via pública-Material elèctric i fontaneria-Rep.man	8.516,28	0,00	8.516,28	0,00	8.516,28	0,00
407034 93315 21	Via pública-Materials ferreteria-Repar.mant.edific	7.912,61	0,00	7.912,61	0,00	7.912,61	0,00
407034 93315 21	Via pública-Rep.mant.edificis PG-Repar.mant.edific	6.670,31	0,00	6.670,31	0,00	6.670,31	0,00
407034 93315 21	Via pública-Ascensors-Repar.mantenim.maquinaria	15.974,06	0,00	15.974,06	0,00	15.974,06	0,00
407034 93315 21	Via pública-Aire condicionat-Repar.mantenim.maq.	18.633,94	0,00	18.633,94	0,00	18.633,94	0,00
407034 93315 22	Via pública-Combustibles calefacció-Altres submini	1.536,96	0,00	1.536,96	0,00	1.536,96	0,00
407034 93315 22	Via pública-Edificis municipals-Despeses diverses	12.222,21	0,00	12.222,21	0,00	12.222,21	0,00
407035 16110 22	Medi ambient-ACA-Treballs realitzats emp.	731.696,25	0,00	731.696,25	0,00	731.696,25	0,00
407035 16120 46	Medi ambient-Sanejament,abast.aigua-A Consorcis	8.195,57	0,00	8.195,57	0,00	8.195,57	0,00
407035 16120 87	Medi ambient-Sanejament,abast.aigua-Aport a consor	4.097,79	0,00	4.097,79	0,00	4.097,79	0,00
407035 16220 20	Medi Ambient-Convenis-Arend.immob.mat.	7.555,70	0,00	7.555,70	0,00	7.555,70	0,00
407035 16220 22	Medi ambient-Energia central pneumàtica-Sub.electr	20.401,87	0,00	20.401,87	0,00	20.401,87	0,00
407035 16220 22	Medi ambient-Deixalleries,contenidors-Sub.elèctric	2.327,77	0,00	2.327,77	0,00	2.327,77	0,00
407035 16220 22	Medi ambient-Recollida RSU-Treballs real.altr.emp.	396.804,59	0,00	396.804,59	0,00	396.804,59	0,00
407035 16220 22	Medi ambient-Cont.voluminos-Treb.real.alt.empreses	24.461,05	0,00	24.461,05	0,00	24.461,05	0,00
407035 16220 22	Medi ambient-Altres recollida-Treballs realitzats	4.829,08	0,00	4.829,08	0,00	4.829,08	0,00
407035 16220 22	Medi ambient-Recollida pneumàtica-Treballs real.al	133.123,30	0,00	133.123,30	0,00	133.123,30	0,00
407035 16230 22	Medi ambient-Eliminació orgànica-Treb.realit.altr.e	107.270,50	0,00	107.270,50	0,00	107.270,50	0,00
407035 16230 22	Medi ambient-Eliminació del rebuig-Treb.realit.altr	294.301,32	0,00	294.301,32	0,00	294.301,32	0,00
407035 16230 22	Medi ambient-Elim.residus constru-Treb.realit.a.emp	2.183,92	0,00	2.183,92	0,00	2.183,92	0,00
407035 16300 22	Medi ambient-Neteja Viària-Treballs realit.alt.emp	458.549,84	0,00	458.549,84	0,00	458.549,84	0,00
407035 17030 22	Medi ambient-PG-Material d'oficina	94,45	0,00	94,45	0,00	94,45	0,00
407035 17030 22	Medi ambient-PG-Publicitat	1.488,30	0,00	1.488,30	0,00	1.488,30	0,00

EXERCICIS TANCATS**OBLIGACIONS DE PRESSUPOSTOS TANCATS**EXERCICI **2015**

APLICACIÓ PRESSUPOSTÀRIA	DESCRIPCIÓ	OBLIGACIONS PENDENTS DE PAGAMENT A 1 DE GENER	MODIFICACIONS SALDO INICIAL I ANUL·LACIONS	TOTAL OBLIGACIONS	PRESCRIPCIONS	PAGAGAMENTS REALITZATS	OBLIGACIONS PENDENTS DE PAGAMENT A 31 DE DESEMBRE
407035 17030 22	Medi ambient-PG-Despeses diverses	5.585,51	0,00	5.585,51	0,00	5.585,51	0,00
407035 17030 22	Medi ambient-PG-Treb.realitzats per alt. empreses	3.075,13	0,00	3.075,13	0,00	3.075,13	0,00
407035 17050 22	Medi ambient-Exec.subsidiàries-Treb.realit.per emp	37.598,99	0,00	37.598,99	0,00	37.598,99	0,00
407035 17200 20	Medi Ambient-Convenis-Arrendament Maquinària	2.297,30	0,00	2.297,30	0,00	2.297,30	0,00
407035 17200 21	Medi Ambient- Convenis-Rep.,manteniment Infrastr.	7.509,71	0,00	7.509,71	0,00	7.509,71	0,00
407035 17220 25	Medi ambient-Actuacions prot-Treballs real.Adm.Pub	7.500,00	0,00	7.500,00	0,00	7.500,00	0,00
407035 17230 22	Medi ambient-Agència Local Energ.Tributs	3.179,08	0,00	3.179,08	0,00	3.179,08	0,00
407035 31102 22	Medi ambient-Control de plagues-Treb.real.emp	13.466,42	0,00	13.466,42	0,00	13.466,42	0,00
407035 31130 22	Medi ambient-Tinença animals-Treb.real.altres emp.	20.691,02	0,00	20.691,02	0,00	20.691,02	0,00
407035 45410 21	Medi Ambient-Manteniment camins-Repar.,manteniment	8.013,94	0,00	8.013,94	0,00	8.013,94	0,00
501250 92400 22	BSVI-Participacio ciutadana-Treb.real.altres emp.	476,93	0,00	476,93	0,00	476,93	0,00
TOTAL ANY:		13.617.876,83	-12.941,57	13.604.935,26	0,00	13.407.093,24	197.842,02
TOTAL		13.618.526,83	-12.941,57	13.605.585,26	0,00	13.407.093,24	198.492,02

2.) DRETS A COBRAR DE PRESSUPOSTOS TANCATS**A) DRETS PENDENTS DE COBRAMENT TOTALS**

ANY

2001

APLICACIÓ PRESSUPOSTÀRIA	DESCRIPCIÓ	DRETS PENDENTS DE COBRAMENT A 1 DE GENER	MODIFICACIONS SALDO INICIAL	DRETS ANUL-LATS	DRETS CANCEL-LATS	RECAPTACIÓ	DRETS PENDENTS DE COBRAMENT A 31 DE DESEMBRE
34100	Serveis assistencials	0,02	0,00	0,02	0,00	0,00	0,00
TOTAL ANY:		0,02	0,00	0,02	0,00	0,00	0,00

2.) DRETS A COBRAR DE PRESSUPOSTOS TANCATS**A) DRETS PENDENTS DE COBRAMENT TOTALS**ANY **2002**

APLICACIÓ PRESSUPOSTÀRIA	DESCRIPCIÓ	DRETS PENDENTS DE COBRAMENT A 1 DE GENER	MODIFICACIONS SALDO INICIAL	DRETS ANUL-LATS	DRETS CANCEL-LATS	RECAPTACIÓ	DRETS PENDENTS DE COBRAMENT A 31 DE DESEMBRE
11201	Impostos sobre béns immobles.Béns Immobles rústica	1.707,60	0,00	0,00	0,00	0,00	1.707,60
TOTAL ANY:		1.707,60	0,00	0,00	0,00	0,00	1.707,60

2.) DRETS A COBRAR DE PRESSUPOSTOS TANCATS**A) DRETS PENDENTS DE COBRAMENT TOTALS**

ANY

2003

APLICACIÓ PRESSUPOSTÀRIA	DESCRIPCIÓ	DRETS PENDENTS DE COBRAMENT A 1 DE GENER	MODIFICACIONS SALDO INICIAL	DRETS ANUL-LATS	DRETS CANCEL-LATS	RECAPTACIÓ	DRETS PENDENTS DE COBRAMENT A 31 DE DESEMBRE
54000	Rendes de béns immobles	25,20	0,00	0,00	0,00	0,00	25,20
TOTAL ANY:		25,20	0,00	0,00	0,00	0,00	25,20

2.) DRETS A COBRAR DE PRESSUPOSTOS TANCATS**A) DRETS PENDENTS DE COBRAMENT TOTALS**ANY **2004**

APLICACIÓ PRESSUPOSTÀRIA	DESCRIPCIÓ	DRETS PENDENTS DE COBRAMENT A 1 DE GENER	MODIFICACIONS SALDO INICIAL	DRETS ANUL-LATS	DRETS CANCEL-LATS	RECAPTACIÓ	DRETS PENDENTS DE COBRAMENT A 31 DE DESEMBRE
11201	Impostos sobre béns immobles.Béns Immobles rústica	974,87	0,00	0,00	0,00	0,00	974,87
TOTAL ANY:		974,87	0,00	0,00	0,00	0,00	974,87

2.) DRETS A COBRAR DE PRESSUPOSTOS TANCATS**A) DRETS PENDENTS DE COBRAMENT TOTALS**

ANY

2005

APLICACIÓ PRESSUPOSTÀRIA	DESCRIPCIÓ	DRETS PENDENTS DE COBRAMENT A 1 DE GENER	MODIFICACIONS SALDO INICIAL	DRETS ANUL-LATS	DRETS CANCEL-LATS	RECAPTACIÓ	DRETS PENDENTS DE COBRAMENT A 31 DE DESEMBRE
11201	Impostos sobre béns immobles.Béns Immobles rústica	1.914,79	0,00	0,00	0,00	217,86	1.696,93
11300	Impostos sobre béns immobles.Béns Immobles urbana	63,20	0,00	0,00	0,00	0,00	63,20
31201	Serveis educatius	126,42	0,00	0,00	0,00	0,00	126,42
34101	Serveis assistencials	1.954,74	0,00	0,00	0,00	0,00	1.954,74
54000	Rendes de béns immobles	59,34	0,00	0,00	0,00	0,00	59,34
TOTAL ANY:		4.118,49	0,00	0,00	0,00	217,86	3.900,63

2.) DRETS A COBRAR DE PRESSUPOSTOS TANCATS**A) DRETS PENDENTS DE COBRAMENT TOTALS**

ANY

2006

APLICACIÓ PRESSUPOSTÀRIA	DESCRIPCIÓ	DRETS PENDENTS DE COBRAMENT A 1 DE GENER	MODIFICACIONS SALDO INICIAL	DRETS ANUL-LATS	DRETS CANCEL-LATS	RECAPTACIÓ	DRETS PENDENTS DE COBRAMENT A 31 DE DESEMBRE
11200	Impostos sobre béns immobles.Béns Immobles rústica	173,00	0,00	0,00	0,00	0,00	173,00
11201	Impostos sobre béns immobles.Béns Immobles rústica	10.196,98	0,00	0,00	0,00	3.260,01	6.936,97
11300	Impostos sobre béns immobles.Béns Immobles urbana	117,25	0,00	0,00	0,00	0,00	117,25
31100	Serveis assistencials	300,00	0,00	0,00	0,00	0,00	300,00
31201	Serveis educatius	32,62	0,00	0,00	0,00	32,62	0,00
34101	Serveis assistencials	1.383,36	0,00	0,00	0,00	115,04	1.268,32
TOTAL ANY:		12.203,21	0,00	0,00	0,00	3.407,67	8.795,54

2.) DRETS A COBRAR DE PRESSUPOSTOS TANCATS

A) DRETS PENDENTS DE COBRAMENT TOTALS

ANY 2007

APLICACIÓ PRESSUPOSTÀRIA	DESCRIPCIÓ	DRETS PENDENTS DE COBRAMENT A 1 DE GENER	MODIFICACIONS SALDO INICIAL	DRETS ANUL-LATS	DRETS CANCEL-LATS	RECAPTACIÓ	DRETS PENDENTS DE COBRAMENT A 31 DE DESEMBRE
11201	Impostos sobre béns immobles.Béns Immobles rústica	15.736,80	0,00	0,00	1.883,98	2.530,76	11.322,06
11300	Impostos sobre béns immobles.Béns Immobles urbana	799,64	0,00	0,00	236,72	50,46	512,46
11400	Impostos sobre béns immobles.Béns Immobles especia	71.259,62	0,00	0,00	0,00	6,71	71.252,91
13002	Impostos sobre activitats econòmiques	9.651,61	0,00	0,00	0,00	0,00	9.651,61
28200	Impostos indirectes extingits	1.818,76	0,00	0,00	0,00	0,00	1.818,76
31100	Serveis assistencials	180,00	0,00	0,00	0,00	0,00	180,00
31201	Serveis educatius	2.118,46	0,00	0,00	0,00	625,23	1.493,23
31202	Serveis educatius	1.334,87	0,00	0,00	0,00	0,00	1.334,87
32001	Taxes realització d'activitats de compet.local	848,55	0,00	0,00	0,00	0,00	848,55
32200	Cèdules habitabilitat i llicències la ocupació	65,91	0,00	0,00	0,00	0,00	65,91
34101	Serveis assistencials	1.694,51	0,00	0,00	512,84	22,66	1.159,01
36002	Vendes	160,59	0,00	0,00	0,00	0,00	160,59
39102	Multes	1.500,00	0,00	1.500,00	0,00	0,00	0,00
39602	Ingressos per actuacions d'urbanització	10.544,15	0,00	0,00	0,00	0,00	10.544,15
39900	Altres ingressos	3.868,49	0,00	0,00	0,00	351,65	3.516,84
60000	Venda de Solars	0,01	0,00	0,00	0,00	0,00	0,01
TOTAL ANY:		121.581,97	0,00	1.500,00	2.633,54	3.587,47	113.860,96

2.) DRETS A COBRAR DE PRESSUPOSTOS TANCATS

A) DRETS PENDENTS DE COBRAMENT TOTALS

ANY 2008

APLICACIÓ PRESSUPOSTÀRIA	DESCRIPCIÓ	DRETS PENDENTS DE COBRAMENT A 1 DE GENER	MODIFICACIONS SALDO INICIAL	DRETS ANUL-LATS	DRETS CANCEL-LATS	RECAPTACIÓ	DRETS PENDENTS DE COBRAMENT A 31 DE DESEMBRE
11200	Impostos sobre béns immobles.Béns Immobles rústica	222,85	0,00	0,00	0,00	0,00	222,85
11201	Impostos sobre béns immobles.Béns Immobles rústica	56.332,05	0,00	0,00	1.640,94	9.732,41	44.958,70
11300	Impostos sobre béns immobles.Béns Immobles urbana	8.422,02	0,00	0,00	979,19	295,01	7.147,82
11400	Impostos sobre béns immobles.Béns Immobles especia	24.746,74	0,00	0,00	1.761,52	372,77	22.612,45
13002	Impostos sobre activitats econòmiques	7.603,59	0,00	0,00	0,00	0,00	7.603,59
28200	Impostos indirectes extingits	37.055,31	0,00	0,00	0,00	0,00	37.055,31
31100	Serveis assistencials	5.921,69	0,00	0,00	411,89	0,00	5.509,80
31201	Serveis educatius	6.610,93	0,00	0,00	643,36	1.308,61	4.658,96
31202	Serveis educatius	103.697,99	0,00	0,00	0,00	0,00	103.697,99
32001	Taxes realització d'activitats de compet.local	3.182,80	0,00	0,00	369,08	0,00	2.813,72
32100	Llicències urbanístiques	863,23	0,00	0,00	0,00	0,00	863,23
32200	Cèdules habitabilitat i llicències 1a ocupació	319,95	0,00	0,00	319,95	0,00	0,00
34101	Serveis assistencials	11.108,49	0,00	0,00	3.365,50	348,02	7.394,97
36000	Vendes	1.204,05	0,00	0,00	0,00	0,00	1.204,05
36001	Vendes	168,97	0,00	0,00	0,00	0,00	168,97
36004	Vendes	533,17	0,00	0,00	0,00	0,00	533,17
39100	Multes	2.757,14	0,00	0,00	0,00	599,48	2.157,66
39101	Multes	1.350,98	0,00	0,00	685,03	415,95	250,00
39102	Multes	800,00	0,00	0,00	0,00	0,00	800,00

2.) DRETS A COBRAR DE PRESSUPOSTOS TANCATS**A) DRETS PENDENTS DE COBRAMENT TOTALS**ANY **2008**

APLICACIÓ PRESSUPOSTÀRIA	DESCRIPCIÓ	DRETS PENDENTS DE COBRAMENT A 1 DE GENER	MODIFICACIONS SALDO INICIAL	DRETS ANUL-LATS	DRETS CANCEL-LATS	RECAPTACIÓ	DRETS PENDENTS DE COBRAMENT A 31 DE DESEMBRE
39300	Interessos de demora	8.899,46	0,00	0,00	0,00	0,00	8.899,46
45500	De comunitats autònomes	1.119,92	0,00	556,19	0,00	563,73	0,00
54000	Rendes de béns immobles	272,00	0,00	0,00	0,00	0,00	272,00
60000	Venda de Solars	0,01	0,00	0,00	0,00	0,00	0,01
60001	Venda de Solars	0,01	0,00	0,00	0,00	0,00	0,01
TOTAL ANY:		283.193,35	0,00	556,19	10.176,46	13.635,98	258.824,72

2.) DRETS A COBRAR DE PRESSUPOSTOS TANCATS

A) DRETS PENDENTS DE COBRAMENT TOTALS

ANY

2009

APLICACIÓ PRESSUPOSTÀRIA	DESCRIPCIÓ	DRETS PENDENTS DE COBRAMENT A 1 DE GENER	MODIFICACIONS SALDO INICIAL	DRETS ANUL·LATS	DRETS CANCEL·LATS	RECAPTACIÓ	DRETS PENDENTS DE COBRAMENT A 31 DE DESEMBRE
11200	Impostos sobre béns immobles.Béns Immobles rústica	269,85	0,00	0,00	0,00	0,00	269,85
11201	Impostos sobre béns immobles.Béns Immobles rústica	210.517,00	0,00	97,50	2.569,32	49.700,03	158.150,15
11300	Impostos sobre béns immobles.Béns Immobles urbana	21.097,23	0,00	0,00	2.859,20	1.758,26	16.479,77
11400	Impostos sobre béns immobles.Béns Immobles especia	52.633,42	0,00	0,00	4.949,79	1.515,08	46.168,55
13002	Impostos sobre activitats econòmiques	5.295,17	0,00	0,00	0,00	0,00	5.295,17
28200	Impostos indirectes extingits	30.433,01	0,00	0,00	0,00	0,00	30.433,01
31100	Serveis assistencials	9.006,20	0,00	0,00	900,00	0,00	8.106,20
31201	Serveis educatius	19.022,00	0,00	187,00	2.558,62	1.974,90	14.301,48
31202	Serveis educatius	9.089,50	0,00	0,00	9.089,50	0,00	0,00
32000	Taxes realització d'activitats de compet.local	1.227,07	0,00	0,00	0,00	251,97	975,10
32001	Taxes realització d'activitats de compet.local	8.385,75	0,00	0,00	819,50	243,60	7.322,65
32100	Llicències urbanístiques	1.141,16	0,00	0,00	0,00	0,00	1.141,16
32200	Cèdules habitabilitat i llicències 1a ocupació	907,43	0,00	0,00	552,25	0,00	355,18
34000	Serveis hospitalaris	40,92	0,00	0,00	0,00	0,00	40,92
34101	Serveis assistencials	36.142,25	0,00	0,00	4.072,56	877,49	31.192,20
36000	Vendes	2.745,94	0,00	0,00	0,00	0,00	2.745,94
36001	Vendes	592,30	0,00	0,00	389,86	17,05	185,39
36002	Vendes	2.324,98	0,00	0,00	0,00	438,62	1.886,36
36004	Vendes	3.808,76	0,00	0,00	0,00	109,89	3.698,87

2.) DRETS A COBRAR DE PRESSUPOSTOS TANCATS**A) DRETS PENDENTS DE COBRAMENT TOTALS**ANY **2009**

APLICACIÓ PRESSUPOSTÀRIA	DESCRIPCIÓ	DRETS PENDENTS DE COBRAMENT A 1 DE GENER	MODIFICACIONS SALDO INICIAL	DRETS ANUL-LATS	DRETS CANCEL-LATS	RECAPTACIÓ	DRETS PENDENTS DE COBRAMENT A 31 DE DESEMBRE
36005	Vendes	18.657,85	0,00	585,57	648,50	11,20	17.412,58
36006	Vendes	2.750,24	0,00	0,00	0,00	0,00	2.750,24
39100	Multes	2.270,94	0,00	0,00	0,00	0,00	2.270,94
39101	Multes	12.982,09	0,00	0,00	3.520,00	2.419,41	7.042,68
39300	Interessos de demora	38,40	0,00	0,00	17,02	0,00	21,38
39900	Altres ingressos	7.498,58	0,00	0,00	0,00	0,00	7.498,58
39912	Altres ingressos diversos	2.705,00	0,00	0,00	0,00	0,00	2.705,00
54000	Rendes de béns immobles	52,30	0,00	0,00	0,00	0,00	52,30
60000	Venda de Solars	0,01	0,00	0,00	0,00	0,00	0,01
75500	De comunitats autònomes	220.829,95	0,00	0,00	0,00	220.829,95	0,00
TOTAL ANY:		682.465,30	0,00	870,07	32.946,12	280.147,45	368.501,66

2.) DRETS A COBRAR DE PRESSUPOSTOS TANCATS

A) DRETS PENDENTS DE COBRAMENT TOTALS

ANY 2010

APLICACIÓ PRESSUPOSTÀRIA	DESCRIPCIÓ	DRETS PENDENTS DE COBRAMENT A 1 DE GENER	MODIFICACIONS SALDO INICIAL	DRETS ANUL-LATS	DRETS CANCEL-LATS	RECAPTACIÓ	DRETS PENDENTS DE COBRAMENT A 31 DE DESEMBRE
11200	Impostos sobre béns immobles.Béns Immobles rústica	406,03	0,00	16,52	0,00	0,00	389,51
11300	Impostos sobre béns immobles.Béns Immobles urbana	384.924,66	0,00	2.858,67	251,06	61.448,41	320.366,52
11400	Impostos sobre béns immobles.Béns Immobles especia	1.873,02	0,00	0,00	1.620,80	0,00	252,22
11500	Impost sobre vehicles de tracció mecànica	45.671,09	0,00	0,00	10.282,28	5.156,11	30.232,70
11600	Impost s/increments valor terrenys natural urbana	150.818,33	0,00	0,00	1.253,82	1.028,27	148.536,24
13000	Impostos sobre activitats econòmiques	205.984,06	0,00	0,00	13.124,28	1.406,81	191.452,97
30200	Servei de recollida d'escombraries	40.980,88	0,00	383,60	5.570,25	4.321,24	30.705,79
32900	Altres taxes per la realització activitats	16.701,95	0,00	0,00	2.644,51	481,66	13.575,78
33100	Taxa entrada vehicles	8.701,02	0,00	0,00	522,51	609,94	7.568,57
33500	Taxa ocupació via pública-terrasses	3.779,74	0,00	0,00	837,91	458,04	2.483,79
33900	Altres taxes utilització privativa domini públic	4.422,83	0,00	0,00	0,00	1.088,06	3.334,77
34200	Serveis educatius	103,12	0,00	0,00	0,00	0,00	103,12
34900	Altres preus públics	56.902,09	0,00	0,00	11.146,82	2.233,58	43.521,69
35001	Contribucions especials-Enllumenat	1.534,66	0,00	0,00	234,91	0,00	1.299,75
35004	Contribucions especials	7.534,60	0,00	521,98	88,00	725,69	6.198,93
35005	Contribucions especials	4.751,44	0,00	169,28	76,36	1.078,67	3.427,13
35006	Contribucions especials	13.679,10	0,00	0,00	344,69	1.327,98	12.006,43
39100	Multes	51.109,90	0,00	0,00	0,00	1.536,30	49.573,60
39120	Multes	13.753,18	0,00	0,00	0,00	0,00	13.753,18

2.) DRETS A COBRAR DE PRESSUPOSTOS TANCATS**A) DRETS PENDENTS DE COBRAMENT TOTALS**ANY **2010**

APLICACIÓ PRESSUPOSTÀRIA	DESCRIPCIÓ	DRETS PENDENTS DE COBRAMENT A 1 DE GENER	MODIFICACIONS SALDO INICIAL	DRETS ANUL-LATS	DRETS CANCEL-LATS	RECAPTACIÓ	DRETS PENDENTS DE COBRAMENT A 31 DE DESEMBRE
39190	Multes	12.754,13	0,00	0,00	1.079,83	2.011,32	9.662,98
39900	Altres ingressos	14.767,51	0,00	0,00	0,00	0,00	14.767,51
45050	Transf.corrents conv.ocup. i des. local	2.170,10	0,00	0,00	0,00	0,00	2.170,10
45060	Altres transf. corrents compl. convenis subscrits	72.063,73	0,00	0,15	0,00	72.063,58	0,00
54100	Arrendament de finques urbanes	390,41	0,00	0,00	0,00	7,74	382,67
55300	Dret de superfície amb contraprest.no periòdica	7.604,92	0,00	0,00	0,00	7.604,92	0,00
75050	De l'administració gral.CCAA	85.115,53	0,00	0,00	0,00	83.670,03	1.445,50
79100	Del Fons de Desenvolupament Regional	121.473,34	0,00	0,00	0,00	0,00	121.473,34
TOTAL ANY:		1.329.971,37	0,00	3.950,20	49.078,03	248.258,35	1.028.684,79

2.) DRETS A COBRAR DE PRESSUPOSTOS TANCATS

A) DRETS PENDENTS DE COBRAMENT TOTALS

ANY 2011

APLICACIÓ PRESSUPOSTÀRIA	DESCRIPCIÓ	DRETS PENDENTS DE COBRAMENT A 1 DE GENER	MODIFICACIONS SALDO INICIAL	DRETS ANUL·LATS	DRETS CANCEL·LATS	RECAPTACIÓ	DRETS PENDENTS DE COBRAMENT A 31 DE DESEMBRE
11200	Impostos sobre béns immobles.Béns Immobles rústica	1.123,70	0,00	110,85	19,24	73,65	919,96
11300	Impostos sobre béns immobles.Béns Immobles urbana	524.775,66	0,00	3.772,42	214,85	66.596,26	454.192,13
11400	Impostos sobre béns immobles.Béns Immobles especia	1.617,44	0,00	0,00	0,00	0,00	1.617,44
11500	Impost sobre vehicles de tracció mecànica	86.502,59	0,00	0,00	24.084,90	13.527,82	48.889,87
11600	Impost s/increments valor terrenys natural urbana	104.312,99	0,00	0,00	26.037,65	4.368,36	73.906,98
13000	Impostos sobre activitats econòmiques	121.161,29	0,00	0,00	0,00	2.125,38	119.035,91
29000	Altres Impostos indirectes	6.031,94	0,00	0,00	0,00	0,00	6.031,94
30200	Servei de recollida d'escombraries	75.109,24	0,00	575,40	8.047,26	9.189,86	57.296,72
32100	Llicències urbanístiques	626,90	0,00	0,00	0,00	626,90	0,00
32900	Altres taxes per la realització activitats	22.249,61	0,00	0,00	603,97	1.942,75	19.702,89
33000	Taxa estacionament vehicles	1.224,72	0,00	0,00	0,00	0,00	1.224,72
33100	Taxa entrada vehicles	11.041,68	0,00	0,00	522,51	540,67	9.978,50
33500	Taxa ocupacio via pública-terrasses	4.575,58	0,00	0,00	1.587,58	526,36	2.461,64
33900	Altres taxes utilització privativa domini públic	3.100,48	0,00	0,00	100,99	0,00	2.999,49
34100	Serveis assistencials	22,44	0,00	0,00	22,44	0,00	0,00
34200	Serveis educatius	577,96	0,00	0,00	0,00	192,86	385,10
34900	Altres preus públics	97.067,15	0,00	0,00	15.470,43	3.197,01	78.399,71
35004	Contribucions especials	290,77	0,00	0,00	0,00	38,07	252,70
35005	Contribucions especials	7.897,10	0,00	0,00	0,00	0,00	7.897,10

2.) DRETS A COBRAR DE PRESSUPOSTOS TANCATS**A) DRETS PENDENTS DE COBRAMENT TOTALS**ANY **2011**

APLICACIÓ PRESSUPOSTÀRIA	DESCRIPCIÓ	DRETS PENDENTS DE COBRAMENT A 1 DE GENER	MODIFICACIONS SALDO INICIAL	DRETS ANUL-LATS	DRETS CANCEL-LATS	RECAPTACIÓ	DRETS PENDENTS DE COBRAMENT A 31 DE DESEMBRE
35006	Contribucions especials	5.362,44	0,00	0,00	270,51	388,05	4.703,88
39100	Multes	2.700,00	0,00	0,00	0,00	0,00	2.700,00
39120	Multes	17.252,14	0,00	0,00	5.200,38	2.260,80	9.790,96
39190	Multes	26.859,50	0,00	0,00	3.099,83	8.134,70	15.624,97
39200	Recàrrec període executiu i per decl.extemporanea	76,79	0,00	0,00	0,00	76,79	0,00
39300	Interessos de demora	438,19	0,00	0,00	0,00	0,22	437,97
39610	Quotes d'urbanització	6.790,30	0,00	0,00	0,00	0,00	6.790,30
39900	Altres ingressos	42.055,54	0,00	0,00	0,00	31.449,30	10.606,24
39901	Altres ingressos diversos	292,86	0,00	0,00	0,00	0,00	292,86
45050	Transf.corrents conv.ocup. i des. local	66.397,15	0,00	0,00	0,00	29.661,25	36.735,90
45060	Altres transf. corrents compl. convenis subscrits	2.423,44	0,00	0,00	0,00	2.423,44	0,00
75030	Generalitat convenis ensenyament	0,02	0,00	0,02	0,00	0,00	0,00
75050	De l'administració gral.CCAA	441.868,09	0,00	0,00	0,00	431.749,59	10.118,50
79100	Del Fons de Desenvolupament Regional	23.029,15	0,00	0,00	0,00	0,00	23.029,15
TOTAL ANY:		1.704.854,85	0,00	4.458,69	85.282,54	609.090,09	1.006.023,53

2.) DRETS A COBRAR DE PRESSUPOSTOS TANCATS

A) DRETS PENDENTS DE COBRAMENT TOTALS

ANY 2012

APLICACIÓ PRESSUPOSTÀRIA	DESCRIPCIÓ	DRETS PENDENTS DE COBRAMENT A 1 DE GENER	MODIFICACIONS SALDO INICIAL	DRETS ANUL-LATS	DRETS CANCEL-LATS	RECAPTACIÓ	DRETS PENDENTS DE COBRAMENT A 31 DE DESEMBRE
11200	Impostos sobre béns immobles.Béns Immobles rústica	3.927,13	0,00	110,85	1.749,47	513,76	1.553,05
11300	Impostos sobre béns immobles.Béns Immobles urbana	801.600,69	0,00	5.111,22	2.912,54	105.037,10	688.539,83
11500	Impost sobre vehicles de tracció mecànica	361.701,70	0,00	143,60	235.361,28	42.556,31	83.640,51
11600	Impost s/increments valor terrenys natural.urbana	385.340,09	0,00	7.505,17	165.460,49	19.807,08	192.567,35
13000	Impostos sobre activitats econòmiques	114.087,91	0,00	0,00	84.784,78	1.241,59	28.061,54
22001	Impostos especials	0,00	0,00	0,00	0,00	0,00	-2,41
22006	Impostos especials	0,00	0,00	0,00	0,00	0,00	2,41
29000	Altres Impostos indirectes	3.521,74	0,00	0,00	3.434,42	0,00	87,32
30200	Servei de recollida d'escombraries	201.555,60	0,00	1.626,00	41.609,58	24.420,14	133.899,88
32100	Llicències urbanístiques	409,61	0,00	0,00	0,00	0,00	409,61
32900	Altres taxes per la realització activitats	9.370,44	0,00	0,00	1.303,02	300,00	7.767,42
33000	Taxa estacionament vehicles	2.638,56	0,00	0,00	1.546,32	0,00	1.092,24
33100	Taxa entrada vehicles	17.992,36	0,00	136,75	4.699,46	2.364,31	10.791,84
33300	Taxa util.priv.aprof.esp.per emp.telecom.	100.382,97	0,00	39.073,94	0,00	0,00	61.309,03
33500	Taxa ocupacio via pública-terrasses	17.288,28	0,00	396,38	7.529,33	1.503,09	7.859,48
33900	Altres taxes utilització privativa domini públic	6.225,85	0,00	0,00	2.551,05	0,00	3.674,80
34100	Serveis assistencials	101,28	0,00	0,00	80,09	15,00	6,19
34200	Serveis educatius	4.399,12	0,00	0,00	3.354,16	432,41	612,55
34900	Altres preus públics	234.486,12	0,00	1.526,77	119.429,67	8.981,52	104.548,16

2.) DRETS A COBRAR DE PRESSUPOSTOS TANCATS

A) DRETS PENDENTS DE COBRAMENT TOTALS

ANY **2012**

APLICACIÓ PRESSUPOSTÀRIA	DESCRIPCIÓ	DRETS PENDENTS DE COBRAMENT A 1 DE GENER	MODIFICACIONS SALDO INICIAL	DRETS ANUL-LATS	DRETS CANCEL-LATS	RECAPTACIÓ	DRETS PENDENTS DE COBRAMENT A 31 DE DESEMBRE
35003	Contribucions especials	7.271,75	0,00	0,00	0,00	7.271,75	0,00
35006	Contribucions especials	3.350,76	0,00	0,00	385,25	256,69	2.708,82
39100	Multes	18.817,25	0,00	0,00	5.200,00	0,00	13.617,25
39110	Multes	253,74	0,00	0,00	0,00	0,00	253,74
39120	Multes	43.794,14	0,00	1.534,23	12.025,57	12.063,00	18.171,34
39190	Multes	250.463,50	0,00	0,00	180.313,00	30.793,91	39.356,59
39200	Recàrrec període executiu i per decl.extemporanea	4,14	0,00	0,00	0,00	0,00	4,14
39300	Interessos de demora	2.400,28	0,00	0,00	262,31	55,11	2.082,86
39610	Quotes d'urbanització	55.460,67	0,00	0,00	0,00	0,00	55.460,67
39611	Ingressos per actuacions d'urbanització	93.925,13	0,00	0,00	0,00	0,00	93.925,13
39900	Altres ingressos	10.791,71	0,00	0,00	60,00	805,18	9.926,53
39901	Altres ingressos diversos	6.736,56	0,00	0,00	0,00	2.573,64	4.162,92
45050	Transf.corrents conv.ocup. i des. local	68.615,18	0,01	0,00	0,00	0,00	68.615,19
54100	Arrendament de finques urbanes	155,65	0,00	0,00	0,00	0,00	155,65
79100	Del Fons de Desenvolupament Regional	45.337,33	0,00	0,00	0,00	0,00	45.337,33
TOTAL ANY:		2.872.407,24	0,01	57.164,91	874.051,79	260.991,59	1.680.198,96

2.) DRETS A COBRAR DE PRESSUPOSTOS TANCATS

A) DRETS PENDENTS DE COBRAMENT TOTALS

ANY 2013

APLICACIÓ PRESSUPOSTÀRIA	DESCRIPCIÓ	DRETS PENDENTS DE COBRAMENT A 1 DE GENER	MODIFICACIONS SALDO INICIAL	DRETS ANUL-LATS	DRETS CANCEL-LATS	RECAPTACIÓ	DRETS PENDENTS DE COBRAMENT A 31 DE DESEMBRE
11200	Impostos sobre béns immobles.Béns Immobles rústica	4.735,82	0,00	110,85	0,00	429,08	4.195,89
11300	Impostos sobre béns immobles.Béns Immobles urbana	1.287.563,70	0,00	20.459,25	0,00	161.954,75	1.105.149,70
11500	Impost sobre vehicles de tracció mecànica	385.242,06	0,00	219,40	11,11	50.194,05	334.817,50
11600	Impost s/increments valor terrenys natural.urbana	373.166,12	0,00	9.727,53	7,62	32.995,59	330.435,38
13000	Impostos sobre activitats econòmiques	87.892,24	0,00	0,00	0,00	14.719,87	73.172,37
29000	Altres Impostos indirectes	38.898,54	0,00	0,00	0,00	0,00	38.898,54
30200	Servei de recollida d'escombraries	266.258,78	0,00	2.007,98	0,00	32.991,46	231.259,34
31900	Altres taxes per prestació serveis preferents	204,37	0,00	0,00	0,00	0,00	204,37
32900	Altres taxes per la realització activitats	22.341,84	0,00	0,00	0,00	1.050,87	21.290,97
33000	Taxa estacionament vehicles	296,24	0,00	0,00	0,00	0,00	296,24
33100	Taxa entrada vehicles	29.387,98	0,00	168,06	0,00	4.091,21	25.128,71
33200	Taxa util.priv.aprof.esp.per emp.subminist.	47.732,81	0,00	0,00	0,00	3.310,62	44.422,19
33300	Taxa util.priv.aprof.esp.per emp.telecom.	1.057,26	0,00	0,00	0,00	0,00	1.057,26
33500	Taxa ocupacio via pública-terrasses	24.846,40	0,00	592,64	0,00	2.859,42	21.394,34
33900	Altres taxes utilització privativa domini públic	7.357,87	0,00	0,00	6,67	669,09	6.682,11
34100	Serveis assistencials	89,76	0,00	0,00	0,00	0,00	89,76
34200	Serveis educatius	4.155,61	0,00	0,00	0,00	156,72	3.998,89
34900	Altres preus públics	266.635,13	0,00	2.098,32	0,00	17.279,06	247.257,75
35004	Contribucions especials	367,63	0,00	0,00	0,00	0,00	367,63

2.) DRETS A COBRAR DE PRESSUPOSTOS TANCATS**A) DRETS PENDENTS DE COBRAMENT TOTALS**ANY **2013**

APLICACIÓ PRESSUPOSTÀRIA	DESCRIPCIÓ	DRETS PENDENTS DE COBRAMENT A 1 DE GENER	MODIFICACIONS SALDO INICIAL	DRETS ANUL-LATS	DRETS CANCEL-LATS	RECAPTACIÓ	DRETS PENDENTS DE COBRAMENT A 31 DE DESEMBRE
35006	Contribucions especials	65,99	0,00	0,00	0,00	65,99	0,00
39100	Multes	5.302,96	0,00	0,00	0,00	0,00	5.302,96
39120	Multes	425.660,99	0,00	1.896,00	326.123,37	59.425,30	38.216,32
39190	Multes	184.710,39	0,00	674,57	0,00	27.100,71	156.935,11
39200	Recàrrec període executiu i per decl.extemporanea	54,31	0,00	0,00	0,00	0,00	54,31
39300	Interessos de demora	1.208,29	0,00	0,00	0,00	60,67	1.147,62
39610	Quotes d'urbanització	21.614,23	0,00	0,00	0,00	1.699,01	19.915,22
39620	Ingressos per actuacions d'urbanització	13.605,29	0,00	0,00	0,00	0,00	13.605,29
39900	Altres ingressos	54.071,57	0,00	0,00	0,00	1.541,74	52.529,83
39901	Altres ingressos diversos	9.756,04	0,00	0,00	0,00	5.376,10	4.379,94
45050	Transf.corrents conv.ocup. i des. local	14.244,98	0,00	0,00	0,00	0,00	14.244,98
54100	Arrendament de finques urbanes	26.692,86	0,00	0,00	0,00	125,93	26.566,93
TOTAL ANY:		3.605.218,06	0,00	37.954,60	326.148,77	418.097,24	2.823.017,45

2.) DRETS A COBRAR DE PRESSUPOSTOS TANCATS

A) DRETS PENDENTS DE COBRAMENT TOTALS

ANY 2014

APLICACIÓ PRESSUPOSTÀRIA	DESCRIPCIÓ	DRETS PENDENTS DE COBRAMENT A 1 DE GENER	MODIFICACIONS SALDO INICIAL	DRETS ANUL-LATS	DRETS CANCEL-LATS	RECAPTACIÓ	DRETS PENDENTS DE COBRAMENT A 31 DE DESEMBRE
11200	Impostos sobre béns immobles.Béns Immobles rústica	5.401,99	0,00	16,52	0,00	586,96	4.798,51
11300	Impostos sobre béns immobles.Béns Immobles urbana	1.607.757,66	0,00	41.818,30	0,00	224.836,08	1.341.103,28
11500	Impost sobre vehicles de tracció mecànica	398.209,74	0,00	385,00	10,22	64.892,31	332.922,21
11600	Impost s/increments valor terrenys natural.urbana	581.651,80	0,00	26.947,61	0,00	25.881,01	528.823,18
13000	Impostos sobre activitats econòmiques	100.797,66	0,00	4.071,72	0,00	4.070,63	92.655,31
29000	Altres Impostos indirectes	2.810,23	0,00	0,00	0,00	0,00	2.810,23
30200	Servei de recollida d'escombraries	329.173,80	0,00	4.890,22	6,94	60.221,79	264.054,85
31900	Altres taxes per prestació serveis preferents	1.142,33	0,00	0,00	0,00	0,00	1.142,33
32300	Taxa per altres serveis urbanístics	77,60	0,00	0,00	0,00	0,00	77,60
32900	Altres taxes per la realització activitats	25.587,48	0,00	75,00	0,00	4.839,77	20.672,71
33100	Taxa entrada vehicles	32.585,64	0,00	287,82	0,00	5.751,25	26.546,57
33200	Taxa util.priv.aprof.esp.per emp.subminist.	16.478,91	0,00	0,00	0,00	0,02	16.478,89
33500	Taxa ocupacio via pública-terrasses	29.121,24	0,00	601,55	0,00	3.040,58	25.479,11
33900	Altres taxes utilització privativa domini públic	6.144,14	0,00	0,00	0,00	0,00	6.144,14
34100	Serveis assistencials	385,02	0,00	0,00	0,00	127,87	257,15
34200	Serveis educatius	8.857,67	0,00	0,00	6,00	1.124,31	7.727,36
34900	Altres preus públics	305.248,87	0,00	8.696,40	0,00	38.096,16	258.456,31
35006	Contribucions especials	1.431,71	0,00	89,15	0,00	343,48	999,08
38900	Reintegrants d'operacions corrents	29.294,10	0,00	0,00	0,00	29.294,10	0,00

2.) DRETS A COBRAR DE PRESSUPOSTOS TANCATS**A) DRETS PENDENTS DE COBRAMENT TOTALS**ANY **2014**

APLICACIÓ PRESSUPOSTÀRIA	DESCRIPCIÓ	DRETS PENDENTS DE COBRAMENT A 1 DE GENER	MODIFICACIONS SALDO INICIAL	DRETS ANUL-LATS	DRETS CANCEL-LATS	RECAPTACIÓ	DRETS PENDENTS DE COBRAMENT A 31 DE DESEMBRE
39100	Multes	8.699,15	0,00	600,00	0,00	1.562,69	6.536,46
39120	Multes	725.280,78	0,00	3.419,32	148.956,40	119.916,06	452.989,00
39190	Multes	206.404,31	0,00	347,40	0,00	20.308,29	185.748,62
39210	Recàrrec període executiu i per decl.extemporanea	14,29	0,00	0,00	0,00	0,00	14,29
39300	Interessos de demora	1.558,43	0,00	0,00	0,00	16,23	1.542,20
39900	Altres ingressos	135.491,97	0,00	0,00	0,00	11.979,79	123.512,18
39901	Altres ingressos diversos	3.915,91	0,00	0,00	0,00	2.838,39	1.077,52
45001	Altres transferències incondicionades	1.111.623,48	0,00	0,00	0,00	310.561,72	801.061,76
45002	Transf.corrents convenis S.Socials-Igualtat	8.154,22	0,00	0,05	0,00	8.154,17	0,00
45050	Transf.corrents conv.ocup. i des. local	85.299,24	0,00	0,00	0,00	0,00	85.299,24
45080	Altres subvencions corrents de l'Adm.Gral.C.Autòno	4.482,55	0,00	0,00	0,00	0,00	4.482,55
46500	De Comarques	223.704,40	0,00	0,00	0,00	223.704,40	0,00
54100	Arrendament de finques urbanes	1.453,47	0,00	0,00	0,00	391,48	1.061,99
TOTAL ANY:		5.998.239,79	0,00	92.246,06	148.979,56	1.162.539,54	4.594.474,63

2.) DRETS A COBRAR DE PRESSUPOSTOS TANCATS

A) DRETS PENDENTS DE COBRAMENT TOTALS

ANY

2015

APLICACIÓ PRESSUPOSTÀRIA	DESCRIPCIÓ	DRETS PENDENTS DE COBRAMENT A 1 DE GENER	MODIFICACIONS SALDO INICIAL	DRETS ANUL-LATS	DRETS CANCEL-LATS	RECAPTACIÓ	DRETS PENDENTS DE COBRAMENT A 31 DE DESEMBRE
11200	Impostos sobre béns immobles.Béns Immobles rústica	5.681,40	0,00	16,52	0,00	1.522,02	4.142,86
11300	Impostos sobre béns immobles.Béns Immobles urbana	2.278.719,14	0,00	84.170,17	1.987,13	519.198,77	1.673.363,07
11400	Impostos sobre béns immobles.Béns Immobles especia	12,67	0,00	0,00	0,00	12,67	0,00
11500	Impost sobre vehicles de tracció mecànica	510.860,60	0,00	754,12	1,22	163.799,03	346.306,23
11600	Impost s/increments valor terrenys natural urbana	939.020,38	0,00	146.382,94	0,00	485.077,07	307.560,37
13000	Impostos sobre activitats econòmiques	257.008,05	0,00	41.742,54	0,00	95.910,82	119.354,69
29000	Altres Impostos indirectes	76.030,66	0,00	0,00	0,00	74.675,70	1.354,96
30200	Servei de recollida d'escombraries	477.088,69	0,00	20.958,66	0,00	137.895,14	318.234,89
32100	Llicències urbanístiques	49.992,43	0,00	0,00	0,00	49.992,43	0,00
32500	Taxa per expedició de documents	485,36	0,00	0,00	0,00	197,09	288,27
32600	Taxa per retirada vehicles	1.738,25	0,00	0,00	0,00	1.738,25	0,00
32900	Altres taxes per la realització activitats	132.022,69	0,00	5.089,60	0,00	68.283,80	58.649,29
33000	Taxa estacionament vehicles	5.722,26	0,00	0,00	0,00	3.169,40	2.552,86
33100	Taxa entrada vehicles	50.348,45	0,00	287,82	0,00	17.508,58	32.552,05
33200	Taxa util.priv.aprof.esp.per emp.subminist.	17.996,71	0,00	0,00	0,00	17.995,78	0,93
33500	Taxa ocupacio via pública-terrasses	34.218,32	0,00	941,99	0,00	9.744,41	23.531,92
33800	Compensació Telefonica de España,SA	57.943,04	0,00	0,00	0,00	57.943,04	0,00
33900	Altres taxes utilització privativa domini públic	206.869,94	0,00	360,87	0,00	198.393,43	8.115,64
33918	Altres taxes utilització privativa domini públic	30,00	0,00	0,00	0,00	30,00	0,00

2.) DRETS A COBRAR DE PRESSUPOSTOS TANCATS

A) DRETS PENDENTS DE COBRAMENT TOTALS

ANY 2015

APLICACIÓ PRESSUPOSTÀRIA	DESCRIPCIÓ	DRETS PENDENTS DE COBRAMENT A 1 DE GENER	MODIFICACIONS SALDO INICIAL	DRETS ANUL-LATS	DRETS CANCEL-LATS	RECAPTACIÓ	DRETS PENDENTS DE COBRAMENT A 31 DE DESEMBRE
34100	Serveis assistencials	882,34	0,00	22,44	0,00	422,34	437,56
34200	Serveis educatius	145.511,17	0,00	0,00	0,00	137.591,60	7.919,57
34900	Altres preus públics	438.088,39	0,00	29.212,79	0,00	152.918,07	255.957,53
35006	Contribucions especials	22.176,98	0,00	0,00	0,00	19.968,53	2.208,45
38900	Reintegraments d'operacions corrents	98.954,74	0,00	2.692,49	0,00	96.262,25	0,00
39100	Multes	3.457,00	0,00	0,00	0,00	457,00	3.000,00
39120	Multes	791.457,17	0,00	4.996,00	203,32	242.999,23	543.258,62
39190	Multes	310.686,72	0,00	1.165,67	1,38	82.189,76	227.329,91
39200	Recàrrec període executiu i per decl.extemporanea	360,99	0,00	56,85	0,00	304,14	0,00
39300	Interessos de demora	12.020,16	0,00	0,00	0,00	3.814,64	8.205,52
39900	Altres ingressos	565.935,74	0,00	21.588,22	0,00	466.345,76	78.001,76
39901	Altres ingressos diversos	310.813,59	0,00	0,00	0,00	310.813,56	0,03
45001	Altres transferències incondicionades	499.089,55	0,00	0,00	0,00	0,00	499.089,55
45002	Transf.corrents convenis S.Socials-Igualtat	1.388.878,78	0,00	0,00	0,00	1.382.884,11	5.994,67
45050	Transf.corrents conv.ocup. i des. local	63.600,43	0,00	0,00	0,00	0,00	63.600,43
45080	Altres subvencions corrents de l'Adm.Gral.C.Autòno	137.152,27	0,00	0,00	0,00	137.152,27	0,00
45300	De Societats mercantils, entitats púb.emp.i altres	80.000,00	0,00	0,00	0,00	80.000,00	0,00
46100	De Diputacions	365.575,00	0,00	0,00	0,00	365.575,00	0,00
46500	De Comarques	361.042,20	0,00	0,00	0,00	361.042,20	0,00

2.) DRETS A COBRAR DE PRESSUPOSTOS TANCATS**A) DRETS PENDENTS DE COBRAMENT TOTALS**ANY **2015**

APLICACIÓ PRESSUPOSTÀRIA	DESCRIPCIÓ	DRETS PENDENTS DE COBRAMENT A 1 DE GENER	MODIFICACIONS SALDO INICIAL	DRETS ANUL-LATS	DRETS CANCEL-LATS	RECAPTACIÓ	DRETS PENDENTS DE COBRAMENT A 31 DE DESEMBRE
48000	De famílies i institucions sense final.lucre	12.500,00	0,00	0,00	0,00	12.500,00	0,00
54100	Arrendament de finques urbanes	15.900,18	0,00	0,00	0,00	12.294,10	3.606,08
55000	Concessions administratives	2.389,21	0,00	0,00	0,00	2.389,21	0,00
68000	Reintegraments d'operacions de capital	1.011,56	0,00	505,78	0,00	505,78	0,00
75060	De l'administració gral.CCAA convenis	5.048.956,00	0,00	0,00	0,00	5.048.956,00	0,00
75080	Generalitat altres tarnsf.	12.498,00	0,00	0,00	0,00	12.498,00	0,00
79100	Del Fons de Desenvolupament Regional	7.459,65	0,00	0,00	0,00	7.459,65	0,00
TOTAL ANY:		15.798.186,86	0,00	360.945,47	2.193,05	10.840.430,63	4.594.617,71
TOTAL		32.415.148,18	0,01	559.646,21	1.531.489,86	13.840.403,87	16.483.608,25

EXERCICIS TANCATS**B) DRETS ANUL·LATS**EXERCICI **2001**

APLICACIÓ PRESSUPOSTÀRIA	DESCRIPCIÓ	DRETS ANUL·LATS		TOTAL DRETS ANUL·LATS
		ANUL·LACIÓ DE LIQUIDACIONS	AJORNAMENT I FRACCIONAMENT	
34100	Serveis assistencials	0,00	0,00	0,02
TOTAL ANY:		0,00	0,00	0,02

EXERCICIS TANCATS**B) DRETS ANUL·LATS**EXERCICI **2002**

APLICACIÓ PRESSUPOSTÀRIA	DESCRIPCIÓ	DRETS ANUL·LATS		TOTAL DRETS ANUL·LATS
		ANUL·LACIÓ DE LIQUIDACIONS	AJORNAMENT I FRACCIONAMENT	
11201	Impostos sobre béns immobles.Béns Immobles rústica	0,00	0,00	0,00
TOTAL ANY:		0,00	0,00	0,00

EXERCICIS TANCATS**B) DRETS ANUL·LATS**EXERCICI **2003**

APLICACIÓ PRESSUPOSTÀRIA	DESCRIPCIÓ	DRETS ANUL·LATS		TOTAL DRETS ANUL·LATS
		ANUL·LACIÓ DE LIQUIDACIONS	AJORNAMENT I FRACCIONAMENT	
54000	Rendes de béns immobles	0,00	0,00	0,00
TOTAL ANY:		0,00	0,00	0,00

EXERCICIS TANCATS**B) DRETS ANUL·LATS**EXERCICI **2004**

APLICACIÓ PRESSUPOSTÀRIA	DESCRIPCIÓ	DRETS ANUL·LATS		TOTAL DRETS ANUL·LATS
		ANUL·LACIÓ DE LIQUIDACIONS	AJORNAMENT I FRACCIONAMENT	
11201	Impostos sobre béns immobles.Béns Immobles rústica	0,00	0,00	0,00
TOTAL ANY:		0,00	0,00	0,00

EXERCICIS TANCATS**B) DRETS ANUL·LATS**EXERCICI **2005**

APLICACIÓ PRESSUPOSTÀRIA	DESCRIPCIÓ	DRETS ANUL·LATS		TOTAL DRETS ANUL·LATS
		ANUL·LACIÓ DE LIQUIDACIONS	AJORNAMENT I FRACCIONAMENT	
11201	Impostos sobre béns immobles.Béns Immobles rústica	0,00	0,00	0,00
11300	Impostos sobre béns immobles.Béns Immobles urbana	0,00	0,00	0,00
31201	Serveis educatius	0,00	0,00	0,00
34101	Serveis assistencials	0,00	0,00	0,00
54000	Rendes de béns immobles	0,00	0,00	0,00
TOTAL ANY:		0,00	0,00	0,00

EXERCICIS TANCATS**B) DRETS ANUL·LATS**EXERCICI **2006**

APLICACIÓ PRESSUPOSTÀRIA	DESCRIPCIÓ	DRETS ANUL·LATS		TOTAL DRETS ANUL·LATS
		ANUL·LACIÓ DE LIQUIDACIONS	AJORNAMENT I FRACCIONAMENT	
11200	Impostos sobre béns immobles.Béns Immobles rústica	0,00	0,00	0,00
11201	Impostos sobre béns immobles.Béns Immobles rústica	0,00	0,00	0,00
11300	Impostos sobre béns immobles.Béns Immobles urbana	0,00	0,00	0,00
31100	Serveis assistencials	0,00	0,00	0,00
31201	Serveis educatius	0,00	0,00	0,00
34101	Serveis assistencials	0,00	0,00	0,00
TOTAL ANY:		0,00	0,00	0,00

EXERCICIS TANCATS**B) DRETS ANUL·LATS**EXERCICI **2007**

APLICACIÓ PRESSUPOSTÀRIA	DESCRIPCIÓ	DRETS ANUL·LATS		TOTAL DRETS ANUL·LATS
		ANUL·LACIÓ DE LIQUIDACIONS	AJORNAMENT I FRACCIONAMENT	
11201	Impostos sobre béns immobles.Béns Immobles rústica	0,00	0,00	0,00
11300	Impostos sobre béns immobles.Béns Immobles urbana	0,00	0,00	0,00
11400	Impostos sobre béns immobles.Béns Immobles especia	0,00	0,00	0,00
13002	Impostos sobre activitats econòmiques	0,00	0,00	0,00
28200	Impostos indirectes extingits	0,00	0,00	0,00
31100	Serveis assistencials	0,00	0,00	0,00
31201	Serveis educatius	0,00	0,00	0,00
31202	Serveis educatius	0,00	0,00	0,00
32001	Taxes realització d'activitats de compet.local	0,00	0,00	0,00
32200	Cèdules habitabilitat i llicències la ocupació	0,00	0,00	0,00
34101	Serveis assistencials	0,00	0,00	0,00
36002	Vendes	0,00	0,00	0,00
39102	Multes	0,00	0,00	1.500,00
39602	Ingressos per actuacions d'urbanització	0,00	0,00	0,00
39900	Altres ingressos	0,00	0,00	0,00
60000	Venda de Solars	0,00	0,00	0,00
TOTAL ANY:		0,00	0,00	1.500,00

EXERCICIS TANCATS**B) DRETS ANUL·LATS**EXERCICI **2008**

APLICACIÓ PRESSUPOSTÀRIA	DESCRIPCIÓ	DRETS ANUL·LATS		TOTAL DRETS ANUL·LATS
		ANUL·LACIÓ DE LIQUIDACIONS	AJORNAMENT I FRACCIONAMENT	
11200	Impostos sobre béns immobles.Béns Immobles rústica	0,00	0,00	0,00
11201	Impostos sobre béns immobles.Béns Immobles rústica	0,00	0,00	0,00
11300	Impostos sobre béns immobles.Béns Immobles urbana	0,00	0,00	0,00
11400	Impostos sobre béns immobles.Béns Immobles especia	0,00	0,00	0,00
13002	Impostos sobre activitats econòmiques	0,00	0,00	0,00
28200	Impostos indirectes extingits	0,00	0,00	0,00
31100	Serveis assistencials	0,00	0,00	0,00
31201	Serveis educatius	0,00	0,00	0,00
31202	Serveis educatius	0,00	0,00	0,00
32001	Taxes realització d'activitats de compet.local	0,00	0,00	0,00
32100	Llicències urbanístiques	0,00	0,00	0,00
32200	Cèdules habitabilitat i llicències 1a ocupació	0,00	0,00	0,00
34101	Serveis assistencials	0,00	0,00	0,00
36000	Vendes	0,00	0,00	0,00
36001	Vendes	0,00	0,00	0,00
36004	Vendes	0,00	0,00	0,00
39100	Multes	0,00	0,00	0,00
39101	Multes	0,00	0,00	0,00
39102	Multes	0,00	0,00	0,00

EXERCICIS TANCATS**B) DRETS ANUL·LATS**EXERCICI **2008**

APLICACIÓ PRESSUPOSTÀRIA	DESCRIPCIÓ	DRETS ANUL·LATS		TOTAL DRETS ANUL·LATS
		ANUL·LACIÓ DE LIQUIDACIONS	AJORNAMENT I FRACCIONAMENT	
39300	Interessos de demora	0,00	0,00	0,00
45500	De comunitats autònomes	0,00	0,00	556,19
54000	Rendes de béns immobles	0,00	0,00	0,00
60000	Venda de Solars	0,00	0,00	0,00
60001	Venda de Solars	0,00	0,00	0,00
TOTAL ANY:		0,00	0,00	556,19

EXERCICIS TANCATS**B) DRETS ANUL·LATS**EXERCICI **2009**

APLICACIÓ PRESSUPOSTÀRIA	DESCRIPCIÓ	DRETS ANUL·LATS		TOTAL DRETS ANUL·LATS
		ANUL·LACIÓ DE LIQUIDACIONS	AJORNAMENT I FRACCIONAMENT	
11200	Impostos sobre béns immobles.Béns Immobles rústica	0,00	0,00	0,00
11201	Impostos sobre béns immobles.Béns Immobles rústica	0,00	0,00	97,50
11300	Impostos sobre béns immobles.Béns Immobles urbana	0,00	0,00	0,00
11400	Impostos sobre béns immobles.Béns Immobles especia	0,00	0,00	0,00
13002	Impostos sobre activitats econòmiques	0,00	0,00	0,00
28200	Impostos indirectes extingits	0,00	0,00	0,00
31100	Serveis assistencials	0,00	0,00	0,00
31201	Serveis educatius	0,00	0,00	187,00
31202	Serveis educatius	0,00	0,00	0,00
32000	Taxes realització d'activitats de compet.local	0,00	0,00	0,00
32001	Taxes realització d'activitats de compet.local	0,00	0,00	0,00
32100	Llicències urbanístiques	0,00	0,00	0,00
32200	Cèdules habitabilitat i llicències 1a ocupació	0,00	0,00	0,00
34000	Serveis hospitalaris	0,00	0,00	0,00
34101	Serveis assistencials	0,00	0,00	0,00
36000	Vendes	0,00	0,00	0,00
36001	Vendes	0,00	0,00	0,00
36002	Vendes	0,00	0,00	0,00
36004	Vendes	0,00	0,00	0,00

EXERCICIS TANCATS**B) DRETS ANUL·LATS**EXERCICI **2009**

APLICACIÓ PRESSUPOSTÀRIA	DESCRIPCIÓ	DRETS ANUL·LATS		TOTAL DRETS ANUL·LATS
		ANUL·LACIÓ DE LIQUIDACIONS	AJORNAMENT I FRACCIONAMENT	
36005	Vendes	0,00	0,00	585,57
36006	Vendes	0,00	0,00	0,00
39100	Multes	0,00	0,00	0,00
39101	Multes	0,00	0,00	0,00
39300	Interessos de demora	0,00	0,00	0,00
39900	Altres ingressos	0,00	0,00	0,00
39912	Altres ingressos diversos	0,00	0,00	0,00
54000	Rendes de béns immobles	0,00	0,00	0,00
60000	Venda de Solaris	0,00	0,00	0,00
75500	De comunitats autònomes	0,00	0,00	0,00
TOTAL ANY:		0,00	0,00	870,07

EXERCICIS TANCATS**B) DRETS ANUL·LATS**EXERCICI **2010**

APLICACIÓ PRESSUPOSTÀRIA	DESCRIPCIÓ	DRETS ANUL·LATS		TOTAL DRETS ANUL·LATS
		ANUL·LACIÓ DE LIQUIDACIONS	AJORNAMENT I FRACCIONAMENT	
11200	Impostos sobre béns immobles.Béns Immobles rústica	0,00	0,00	16,52
11300	Impostos sobre béns immobles.Béns Immobles urbana	0,00	0,00	2.858,67
11400	Impostos sobre béns immobles.Béns Immobles especia	0,00	0,00	0,00
11500	Impost sobre vehicles de tracció mecànica	0,00	0,00	0,00
11600	Impost s/increments valor terrenys natural.urbana	0,00	0,00	0,00
13000	Impostos sobre activitats econòmiques	0,00	0,00	0,00
30200	Servei de recollida d'escombraries	0,00	0,00	383,60
32900	Altres taxes per la realització activitats	0,00	0,00	0,00
33100	Taxa entrada vehicles	0,00	0,00	0,00
33500	Taxa ocupacio via pública-terrasses	0,00	0,00	0,00
33900	Altres taxes utilització privativa domini públic	0,00	0,00	0,00
34200	Serveis educatius	0,00	0,00	0,00
34900	Altres preus públics	0,00	0,00	0,00
35001	Contribucions especials-Enllumenat	0,00	0,00	0,00
35004	Contribucions especials	0,00	0,00	521,98
35005	Contribucions especials	0,00	0,00	169,28
35006	Contribucions especials	0,00	0,00	0,00
39100	Multes	0,00	0,00	0,00
39120	Multes	0,00	0,00	0,00

EXERCICIS TANCATS**B) DRETS ANUL·LATS**EXERCICI **2010**

APLICACIÓ PRESSUPOSTÀRIA	DESCRIPCIÓ	DRETS ANUL·LATS		TOTAL DRETS ANUL·LATS
		ANUL·LACIÓ DE LIQUIDACIONS	AJORNAMENT I FRACCIONAMENT	
39190	Multes	0,00	0,00	0,00
39900	Altres ingressos	0,00	0,00	0,00
45050	Transf.corrents conv.ocup. i des. local	0,00	0,00	0,00
45060	Altres transf. corrents compl. convenis subscrits	0,00	0,00	0,15
54100	Arrendament de finques urbanes	0,00	0,00	0,00
55300	Dret de superfície amb contraprest.no periòdica	0,00	0,00	0,00
75050	De l'administració gral.CCAA	0,00	0,00	0,00
79100	Del Fons de Desenvolupament Regional	0,00	0,00	0,00
TOTAL ANY:		0,00	0,00	3.950,20

EXERCICIS TANCATS**B) DRETS ANUL·LATS**

EXERCICI 2011

APLICACIÓ PRESSUPOSTÀRIA	DESCRIPCIÓ	DRETS ANUL·LATS		TOTAL DRETS ANUL·LATS
		ANUL·LACIÓ DE LIQUIDACIONS	AJORNAMENT I FRACCIONAMENT	
11200	Impostos sobre béns immobles.Béns Immobles rústica	0,00	0,00	110,85
11300	Impostos sobre béns immobles.Béns Immobles urbana	0,00	0,00	3.772,42
11400	Impostos sobre béns immobles.Béns Immobles especia	0,00	0,00	0,00
11500	Impost sobre vehicles de tracció mecànica	0,00	0,00	0,00
11600	Impost s/increments valor terrenys natural.urbana	0,00	0,00	0,00
13000	Impostos sobre activitats econòmiques	0,00	0,00	0,00
29000	Altres Impostos indirectes	0,00	0,00	0,00
30200	Servei de recollida d'escombraries	0,00	0,00	575,40
32100	Llicències urbanístiques	0,00	0,00	0,00
32900	Altres taxes per la realització activitats	0,00	0,00	0,00
33000	Taxa estacionament vehicles	0,00	0,00	0,00
33100	Taxa entrada vehicles	0,00	0,00	0,00
33500	Taxa ocupacio via pública-terrasses	0,00	0,00	0,00
33900	Altres taxes utilització privativa domini públic	0,00	0,00	0,00
34100	Serveis assistencials	0,00	0,00	0,00
34200	Serveis educatius	0,00	0,00	0,00
34900	Altres preus públics	0,00	0,00	0,00
35004	Contribucions especials	0,00	0,00	0,00
35005	Contribucions especials	0,00	0,00	0,00

EXERCICIS TANCATS**B) DRETS ANUL·LATS**EXERCICI **2011**

APLICACIÓ PRESSUPOSTÀRIA	DESCRIPCIÓ	DRETS ANUL·LATS		TOTAL DRETS ANUL·LATS
		ANUL·LACIÓ DE LIQUIDACIONS	AJORNAMENT I FRACCIONAMENT	
35006	Contribucions especials	0,00	0,00	0,00
39100	Multes	0,00	0,00	0,00
39120	Multes	0,00	0,00	0,00
39190	Multes	0,00	0,00	0,00
39200	Recàrrec període executiu i per decl.extemporanea	0,00	0,00	0,00
39300	Interessos de demora	0,00	0,00	0,00
39610	Quotes d'urbanització	0,00	0,00	0,00
39900	Altres ingressos	0,00	0,00	0,00
39901	Altres ingressos diversos	0,00	0,00	0,00
45050	Transf.corrents conv.ocup. i des. local	0,00	0,00	0,00
45060	Altres transf. corrents compl. convenis subscrits	0,00	0,00	0,00
75030	Generalitat convenis ensenyament	0,00	0,00	0,02
75050	De l'administració gral.CCAA	0,00	0,00	0,00
79100	Del Fons de Desenvolupament Regional	0,00	0,00	0,00
TOTAL ANY:		0,00	0,00	4.458,69

EXERCICIS TANCATS**B) DRETS ANUL·LATS**EXERCICI **2012**

APLICACIÓ PRESSUPOSTÀRIA	DESCRIPCIÓ	DRETS ANUL·LATS		TOTAL DRETS ANUL·LATS
		ANUL·LACIÓ DE LIQUIDACIONS	AJORNAMENT I FRACCIONAMENT	
11200	Impostos sobre béns immobles.Béns Immobles rústica	0,00	0,00	110,85
11300	Impostos sobre béns immobles.Béns Immobles urbana	0,00	0,00	5.111,22
11500	Impost sobre vehicles de tracció mecànica	0,00	0,00	143,60
11600	Impost s/increments valor terrenys natural.urbana	0,00	0,00	7.505,17
13000	Impostos sobre activitats econòmiques	0,00	0,00	0,00
22001	Impostos especials	0,00	0,00	0,00
22006	Impostos especials	0,00	0,00	0,00
29000	Altres Impostos indirectes	0,00	0,00	0,00
30200	Servei de recollida d'escombraries	0,00	0,00	1.626,00
32100	Llicències urbanístiques	0,00	0,00	0,00
32900	Altres taxes per la realització activitats	0,00	0,00	0,00
33000	Taxa estacionament vehicles	0,00	0,00	0,00
33100	Taxa entrada vehicles	0,00	0,00	136,75
33300	Taxa util.priv.aprof.esp.per emp.telecom.	0,00	0,00	39.073,94
33500	Taxa ocupacio via pública-terrasses	0,00	0,00	396,38
33900	Altres taxes utilització privativa domini públic	0,00	0,00	0,00
34100	Serveis assistencials	0,00	0,00	0,00
34200	Serveis educatius	0,00	0,00	0,00
34900	Altres preus públics	0,00	0,00	1.526,77

EXERCICIS TANCATS**B) DRETS ANUL·LATS**EXERCICI **2012**

APLICACIÓ PRESSUPOSTÀRIA	DESCRIPCIÓ	DRETS ANUL·LATS		TOTAL DRETS ANUL·LATS
		ANUL·LACIÓ DE LIQUIDACIONS	AJORNAMENT I FRACCIONAMENT	
35003	Contribucions especials	0,00	0,00	0,00
35006	Contribucions especials	0,00	0,00	0,00
39100	Multes	0,00	0,00	0,00
39110	Multes	0,00	0,00	0,00
39120	Multes	0,00	0,00	1.534,23
39190	Multes	0,00	0,00	0,00
39200	Recàrrec període executiu i per decl.extemporanea	0,00	0,00	0,00
39300	Interessos de demora	0,00	0,00	0,00
39610	Quotes d'urbanització	0,00	0,00	0,00
39611	Ingressos per actuacions d'urbanització	0,00	0,00	0,00
39900	Altres ingressos	0,00	0,00	0,00
39901	Altres ingressos diversos	0,00	0,00	0,00
45050	Transf.corrents conv.ocup. i des. local	0,00	0,00	0,00
54100	Arrendament de finques urbanes	0,00	0,00	0,00
79100	Del Fons de Desenvolupament Regional	0,00	0,00	0,00
TOTAL ANY:		0,00	0,00	57.164,91

EXERCICIS TANCATS**B) DRETS ANUL·LATS**EXERCICI **2013**

APLICACIÓ PRESSUPOSTÀRIA	DESCRIPCIÓ	DRETS ANUL·LATS		TOTAL DRETS ANUL·LATS
		ANUL·LACIÓ DE LIQUIDACIONS	AJORNAMENT I FRACCIONAMENT	
11200	Impostos sobre béns immobles.Béns Immobles rústica	0,00	0,00	110,85
11300	Impostos sobre béns immobles.Béns Immobles urbana	0,00	0,00	20.459,25
11500	Impost sobre vehicles de tracció mecànica	0,00	0,00	219,40
11600	Impost s/increments valor terrenys natural.urbana	0,00	0,00	9.727,53
13000	Impostos sobre activitats econòmiques	0,00	0,00	0,00
29000	Altres Impostos indirectes	0,00	0,00	0,00
30200	Servei de recollida d'escombraries	0,00	0,00	2.007,98
31900	Altres taxes per prestació serveis preferents	0,00	0,00	0,00
32900	Altres taxes per la realització activitats	0,00	0,00	0,00
33000	Taxa estacionament vehicles	0,00	0,00	0,00
33100	Taxa entrada vehicles	0,00	0,00	168,06
33200	Taxa util.priv.aprof.esp.per emp.subminist.	0,00	0,00	0,00
33300	Taxa util.priv.aprof.esp.per emp.telecom.	0,00	0,00	0,00
33500	Taxa ocupacio via pública-terrasses	0,00	0,00	592,64
33900	Altres taxes utilització privativa domini públic	0,00	0,00	0,00
34100	Serveis assistencials	0,00	0,00	0,00
34200	Serveis educatius	0,00	0,00	0,00
34900	Altres preus públics	0,00	0,00	2.098,32
35004	Contribucions especials	0,00	0,00	0,00

EXERCICIS TANCATS**B) DRETS ANUL·LATS**EXERCICI **2013**

APLICACIÓ PRESSUPOSTÀRIA	DESCRIPCIÓ	DRETS ANUL·LATS		TOTAL DRETS ANUL·LATS
		ANUL·LACIÓ DE LIQUIDACIONS	AJORNAMENT I FRACCIONAMENT	
35006	Contribucions especials	0,00	0,00	0,00
39100	Multes	0,00	0,00	0,00
39120	Multes	0,00	0,00	1.896,00
39190	Multes	0,00	0,00	674,57
39200	Recàrrec període executiu i per decl.extemporanea	0,00	0,00	0,00
39300	Interessos de demora	0,00	0,00	0,00
39610	Quotes d'urbanització	0,00	0,00	0,00
39620	Ingressos per actuacions d'urbanització	0,00	0,00	0,00
39900	Altres ingressos	0,00	0,00	0,00
39901	Altres ingressos diversos	0,00	0,00	0,00
45050	Transf.corrents conv.ocup. i des. local	0,00	0,00	0,00
54100	Arrendament de finques urbanes	0,00	0,00	0,00
TOTAL ANY:		0,00	0,00	37.954,60

EXERCICIS TANCATS**B) DRETS ANUL·LATS**EXERCICI **2014**

APLICACIÓ PRESSUPOSTÀRIA	DESCRIPCIÓ	DRETS ANUL·LATS		TOTAL DRETS ANUL·LATS
		ANUL·LACIÓ DE LIQUIDACIONS	AJORNAMENT I FRACCIONAMENT	
11200	Impostos sobre béns immobles.Béns Immobles rústica	0,00	0,00	16,52
11300	Impostos sobre béns immobles.Béns Immobles urbana	0,00	0,00	41.818,30
11500	Impost sobre vehicles de tracció mecànica	0,00	0,00	385,00
11600	Impost s/increments valor terrenys natural.urbana	0,00	0,00	26.947,61
13000	Impostos sobre activitats econòmiques	0,00	0,00	4.071,72
29000	Altres Impostos indirectes	0,00	0,00	0,00
30200	Servei de recollida d'escombraries	0,00	0,00	4.890,22
31900	Altres taxes per prestació serveis preferents	0,00	0,00	0,00
32300	Taxa per altres serveis urbanístics	0,00	0,00	0,00
32900	Altres taxes per la realització activitats	0,00	0,00	75,00
33100	Taxa entrada vehicles	0,00	0,00	287,82
33200	Taxa util.priv.aprof.esp.per emp.subminist.	0,00	0,00	0,00
33500	Taxa ocupacio via pública-terrasses	0,00	0,00	601,55
33900	Altres taxes utilització privativa domini públic	0,00	0,00	0,00
34100	Serveis assistencials	0,00	0,00	0,00
34200	Serveis educatius	0,00	0,00	0,00
34900	Altres preus públics	0,00	0,00	8.696,40
35006	Contribucions especials	0,00	0,00	89,15
38900	Reintegrants d'operacions corrents	0,00	0,00	0,00

EXERCICIS TANCATS**B) DRETS ANUL·LATS**EXERCICI **2014**

APLICACIÓ PRESSUPOSTÀRIA	DESCRIPCIÓ	DRETS ANUL·LATS		TOTAL DRETS ANUL·LATS
		ANUL·LACIÓ DE LIQUIDACIONS	AJORNAMENT I FRACCIONAMENT	
39100	Multes	0,00	0,00	600,00
39120	Multes	0,00	0,00	3.419,32
39190	Multes	0,00	0,00	347,40
39210	Recàrrec període executiu i per decl.extemporanea	0,00	0,00	0,00
39300	Interessos de demora	0,00	0,00	0,00
39900	Altres ingressos	0,00	0,00	0,00
39901	Altres ingressos diversos	0,00	0,00	0,00
45001	Altres transferències incondicionades	0,00	0,00	0,00
45002	Transf.corrents convenis S.Socials-Igualtat	0,00	0,00	0,05
45050	Transf.corrents conv.ocup. i des. local	0,00	0,00	0,00
45080	Altres subvencions corrents de l'Adm.Gral.C.Autòno	0,00	0,00	0,00
46500	De Comarques	0,00	0,00	0,00
54100	Arrendament de finques urbanes	0,00	0,00	0,00
TOTAL ANY:		0,00	0,00	92.246,06

EXERCICIS TANCATS**B) DRETS ANUL·LATS**EXERCICI **2015**

APLICACIÓ PRESSUPOSTÀRIA	DESCRIPCIÓ	DRETS ANUL·LATS		TOTAL DRETS ANUL·LATS
		ANUL·LACIÓ DE LIQUIDACIONS	AJORNAMENT I FRACCIONAMENT	
11200	Impostos sobre béns immobles.Béns Immobles rústica	0,00	0,00	16,52
11300	Impostos sobre béns immobles.Béns Immobles urbana	0,00	0,00	84.170,17
11400	Impostos sobre béns immobles.Béns Immobles especia	0,00	0,00	0,00
11500	Impost sobre vehicles de tracció mecànica	0,00	0,00	754,12
11600	Impost s/increments valor terrenys natural.urbana	0,00	0,00	146.382,94
13000	Impostos sobre activitats econòmiques	0,00	0,00	41.742,54
29000	Altres Impostos indirectes	0,00	0,00	0,00
30200	Servei de recollida d'escombraries	0,00	0,00	20.958,66
32100	Llicències urbanístiques	0,00	0,00	0,00
32500	Taxa per expedició de documents	0,00	0,00	0,00
32600	Taxa per retirada vehicles	0,00	0,00	0,00
32900	Altres taxes per la realització activitats	0,00	0,00	5.089,60
33000	Taxa estacionament vehicles	0,00	0,00	0,00
33100	Taxa entrada vehicles	0,00	0,00	287,82
33200	Taxa util.priv.aprof.esp.per emp.subminist.	0,00	0,00	0,00
33500	Taxa ocupacio via pública-terrasses	0,00	0,00	941,99
33800	Compensació Telefonica de España,SA	0,00	0,00	0,00
33900	Altres taxes utilització privativa domini públic	0,00	0,00	360,87
33918	Altres taxes utilització privativa domini públic	0,00	0,00	0,00

EXERCICIS TANCATS**B) DRETS ANUL·LATS**EXERCICI **2015**

APLICACIÓ PRESSUPOSTÀRIA	DESCRIPCIÓ	DRETS ANUL·LATS		TOTAL DRETS ANUL·LATS
		ANUL·LACIÓ DE LIQUIDACIONS	AJORNAMENT I FRACCIONAMENT	
34100	Serveis assistencials	0,00	0,00	22,44
34200	Serveis educatius	0,00	0,00	0,00
34900	Altres preus públics	0,00	0,00	29.212,79
35006	Contribucions especials	0,00	0,00	0,00
38900	Reintegraments d'operacions corrents	0,00	0,00	2.692,49
39100	Multes	0,00	0,00	0,00
39120	Multes	0,00	0,00	4.996,00
39190	Multes	0,00	0,00	1.165,67
39200	Recàrrec període executiu i per decl.extemporanea	0,00	0,00	56,85
39300	Interessos de demora	0,00	0,00	0,00
39900	Altres ingressos	0,00	0,00	21.588,22
39901	Altres ingressos diversos	0,00	0,00	0,00
45001	Altres transferències incondicionades	0,00	0,00	0,00
45002	Transf.corrents convenis S.Socials-Igualtat	0,00	0,00	0,00
45050	Transf.corrents conv.ocup. i des. local	0,00	0,00	0,00
45080	Altres subvencions corrents de l'Adm.Gral.C.Autòno	0,00	0,00	0,00
45300	De Societats mercantils, entitats púb.emp.i altres	0,00	0,00	0,00
46100	De Diputacions	0,00	0,00	0,00
46500	De Comarques	0,00	0,00	0,00

EXERCICIS TANCATS**B) DRETS ANUL·LATS**EXERCICI **2015**

APLICACIÓ PRESSUPOSTÀRIA	DESCRIPCIÓ	DRETS ANUL·LATS		TOTAL DRETS ANUL·LATS
		ANUL·LACIÓ DE LIQUIDACIONS	AJORNAMENT I FRACCIONAMENT	
48000	De famílies i institucions sense final.lucre	0,00	0,00	0,00
54100	Arrendament de finques urbanes	0,00	0,00	0,00
55000	Concessions administratives	0,00	0,00	0,00
68000	Reintegraments d'operacions de capital	0,00	0,00	505,78
75060	De l'administració gral.CCAA convenis	0,00	0,00	0,00
75080	Generalitat altres tarnsf.	0,00	0,00	0,00
79100	Del Fons de Desenvolupament Regional	0,00	0,00	0,00
TOTAL ANY:		0,00	0,00	360.945,47
TOTAL		0,00	0,00	559.646,21

EXERCICIS TANCATS**C) DRETS CANCEL·LATS**EXERCICI **2001**

APLICACIÓ PRESSUPOST ÀRIA	DESCRIPCIÓ	DRETS CANCEL·LATS				TOTAL DRETS CANCEL·LATS
		COBRAMENTS EN ESPÈCIE	INSOLVÈNCIES	PRESCRIPCIONS	ALTRES CAUSES	
34100	Serveis assistencials	0,00	0,00	0,00	0,00	0,00
	TOTAL ANY:	0,00	0,00	0,00	0,00	0,00

EXERCICIS TANCATS**C) DRETS CANCEL·LATS**EXERCICI **2002**

APLICACIÓ PRESSUPOST ÀRIA	DESCRIPCIÓ	DRETS CANCEL·LATS				TOTAL DRETS CANCEL·LATS
		COBRAMENTS EN ESPÈCIE	INSOLVÈNCIES	PRESCRIPCIONS	ALTRES CAUSES	
11201	Impostos sobre béns immobles.Béns Immobles rústica	0,00	0,00	0,00	0,00	0,00
	TOTAL ANY:	0,00	0,00	0,00	0,00	0,00

EXERCICIS TANCATS**C) DRETS CANCEL·LATS**EXERCICI **2003**

APLICACIÓ PRESSUPOST ÀRIA	DESCRIPCIÓ	DRETS CANCEL·LATS				TOTAL DRETS CANCEL·LATS
		COBRAMENTS EN ESPÈCIE	INSOLVÈNCIES	PRESCRIPCIONS	ALTRES CAUSES	
54000	Rendes de béns immobles	0,00	0,00	0,00	0,00	0,00
	TOTAL ANY:	0,00	0,00	0,00	0,00	0,00

EXERCICIS TANCATS**C) DRETS CANCEL·LATS**EXERCICI **2004**

APLICACIÓ PRESSUPOST ÀRIA	DESCRIPCIÓ	DRETS CANCEL·LATS				TOTAL DRETS CANCEL·LATS
		COBRAMENTS EN ESPÈCIE	INSOLVÈNCIES	PRESCRIPCIONS	ALTRES CAUSES	
11201	Impostos sobre béns immobles.Béns Immobles rústica	0,00	0,00	0,00	0,00	0,00
	TOTAL ANY:	0,00	0,00	0,00	0,00	0,00

EXERCICIS TANCATS**C) DRETS CANCEL·LATS**EXERCICI **2005**

APLICACIÓ PRESSUPOST ÀRIA	DESCRIPCIÓ	DRETS CANCEL·LATS				TOTAL DRETS CANCEL·LATS
		COBRAMENTS EN ESPÈCIE	INSOLVÈNCIES	PRESCRIPCIONS	ALTRES CAUSES	
11201	Impostos sobre béns immobles.Béns Immobles rústica	0,00	0,00	0,00	0,00	0,00
11300	Impostos sobre béns immobles.Béns Immobles urbana	0,00	0,00	0,00	0,00	0,00
31201	Serveis educatius	0,00	0,00	0,00	0,00	0,00
34101	Serveis assistencials	0,00	0,00	0,00	0,00	0,00
54000	Rendes de béns immobles	0,00	0,00	0,00	0,00	0,00
	TOTAL ANY:	0,00	0,00	0,00	0,00	0,00

EXERCICIS TANCATS**C) DRETS CANCEL·LATS**EXERCICI **2006**

APLICACIÓ PRESSUPOST ÀRIA	DESCRIPCIÓ	DRETS CANCEL·LATS				TOTAL DRETS CANCEL·LATS
		COBRAMENTS EN ESPÈCIE	INSOLVÈNCIES	PRESCRIPCIONS	ALTRES CAUSES	
11200	Impostos sobre béns immobles.Béns Immobles rústica	0,00	0,00	0,00	0,00	0,00
11201	Impostos sobre béns immobles.Béns Immobles rústica	0,00	0,00	0,00	0,00	0,00
11300	Impostos sobre béns immobles.Béns Immobles urbana	0,00	0,00	0,00	0,00	0,00
31100	Serveis assistencials	0,00	0,00	0,00	0,00	0,00
31201	Serveis educatius	0,00	0,00	0,00	0,00	0,00
34101	Serveis assistencials	0,00	0,00	0,00	0,00	0,00
	TOTAL ANY:	0,00	0,00	0,00	0,00	0,00

EXERCICIS TANCATS**C) DRETS CANCEL·LATS**EXERCICI **2007**

APLICACIÓ PRESSUPOST ÀRIA	DESCRIPCIÓ	DRETS CANCEL·LATS				TOTAL DRETS CANCEL·LATS
		COBRAMENTS EN ESPÈCIE	INSOLVÈNCIES	PRESCRIPCIONS	ALTRES CAUSES	
11201	Impostos sobre béns immobles.Béns Immobles rústica	0,00	1.883,98	0,00	0,00	1.883,98
11300	Impostos sobre béns immobles.Béns Immobles urbana	0,00	236,72	0,00	0,00	236,72
11400	Impostos sobre béns immobles.Béns Immobles especia	0,00	0,00	0,00	0,00	0,00
13002	Impostos sobre activitats econòmiques	0,00	0,00	0,00	0,00	0,00
28200	Impostos indirectes extingits	0,00	0,00	0,00	0,00	0,00
31100	Serveis assistencials	0,00	0,00	0,00	0,00	0,00
31201	Serveis educatius	0,00	0,00	0,00	0,00	0,00
31202	Serveis educatius	0,00	0,00	0,00	0,00	0,00
32001	Taxes realització d'activitats de compet.local	0,00	0,00	0,00	0,00	0,00
32200	Cèdules habitabilitat i llicències 1a ocupació	0,00	0,00	0,00	0,00	0,00
34101	Serveis assistencials	0,00	512,84	0,00	0,00	512,84
36002	Vendes	0,00	0,00	0,00	0,00	0,00
39102	Multes	0,00	0,00	0,00	0,00	0,00
39602	Ingressos per actuacions d'urbanització	0,00	0,00	0,00	0,00	0,00
39900	Altres ingressos	0,00	0,00	0,00	0,00	0,00
60000	Venda de Solars	0,00	0,00	0,00	0,00	0,00
	TOTAL ANY:	0,00	2.633,54	0,00	0,00	2.633,54

EXERCICIS TANCATS**C) DRETS CANCEL·LATS**

EXERCICI 2008

APLICACIÓ PRESSUPOST ÀRIA	DESCRIPCIÓ	DRETS CANCEL·LATS				TOTAL DRETS CANCEL·LATS
		COBRAMENTS EN ESPÈCIE	INSOLVÈNCIES	PRESCRIPCIONS	ALTRES CAUSES	
11200	Impostos sobre béns immobles.Béns Immobles rústica	0,00	0,00	0,00	0,00	0,00
11201	Impostos sobre béns immobles.Béns Immobles rústica	0,00	1.640,94	0,00	0,00	1.640,94
11300	Impostos sobre béns immobles.Béns Immobles urbana	0,00	979,19	0,00	0,00	979,19
11400	Impostos sobre béns immobles.Béns Immobles especia	0,00	1.761,52	0,00	0,00	1.761,52
13002	Impostos sobre activitats econòmiques	0,00	0,00	0,00	0,00	0,00
28200	Impostos indirectes extingits	0,00	0,00	0,00	0,00	0,00
31100	Serveis assistencials	0,00	411,89	0,00	0,00	411,89
31201	Serveis educatius	0,00	643,36	0,00	0,00	643,36
31202	Serveis educatius	0,00	0,00	0,00	0,00	0,00
32001	Taxes realització d'activitats de compet.local	0,00	369,08	0,00	0,00	369,08
32100	Llicències urbanístiques	0,00	0,00	0,00	0,00	0,00
32200	Cèdules habilitat i llicències 1a ocupació	0,00	319,95	0,00	0,00	319,95
34101	Serveis assistencials	0,00	3.365,50	0,00	0,00	3.365,50
36000	Vendes	0,00	0,00	0,00	0,00	0,00
36001	Vendes	0,00	0,00	0,00	0,00	0,00
36004	Vendes	0,00	0,00	0,00	0,00	0,00
39100	Multes	0,00	0,00	0,00	0,00	0,00
39101	Multes	0,00	685,03	0,00	0,00	685,03
39102	Multes	0,00	0,00	0,00	0,00	0,00
39300	Interessos de demora	0,00	0,00	0,00	0,00	0,00
45500	De comunitats autònomes	0,00	0,00	0,00	0,00	0,00
54000	Rendes de béns immobles	0,00	0,00	0,00	0,00	0,00
60000	Venda de Solars	0,00	0,00	0,00	0,00	0,00
60001	Venda de Solars	0,00	0,00	0,00	0,00	0,00
	TOTAL ANY:	0,00	10.176,46	0,00	0,00	10.176,46

EXERCICIS TANCATS**C) DRETS CANCEL·LATS**

EXERCICI 2009

APLICACIÓ PRESSUPOST ÀRIA	DESCRIPCIÓ	DRETS CANCEL·LATS				TOTAL DRETS CANCEL·LATS
		COBRAMENTS EN ESPÈCIE	INSOLVÈNCIES	PRESCRIPCIONS	ALTRES CAUSES	
11200	Impostos sobre béns immobles.Béns Immobles rústica	0,00	0,00	0,00	0,00	0,00
11201	Impostos sobre béns immobles.Béns Immobles rústica	0,00	2.569,32	0,00	0,00	2.569,32
11300	Impostos sobre béns immobles.Béns Immobles urbana	0,00	2.859,20	0,00	0,00	2.859,20
11400	Impostos sobre béns immobles.Béns Immobles especia	0,00	4.949,79	0,00	0,00	4.949,79
13002	Impostos sobre activitats econòmiques	0,00	0,00	0,00	0,00	0,00
28200	Impostos indirectes extingits	0,00	0,00	0,00	0,00	0,00
31100	Serveis assistencials	0,00	900,00	0,00	0,00	900,00
31201	Serveis educatius	0,00	2.558,62	0,00	0,00	2.558,62
31202	Serveis educatius	0,00	9.089,50	0,00	0,00	9.089,50
32000	Taxes realització d'activitats de compet.local	0,00	0,00	0,00	0,00	0,00
32001	Taxes realització d'activitats de compet.local	0,00	819,50	0,00	0,00	819,50
32100	Llicències urbanístiques	0,00	0,00	0,00	0,00	0,00
32200	Cèdules habitabilitat i llicències 1a ocupació	0,00	552,25	0,00	0,00	552,25
34000	Serveis hospitalaris	0,00	0,00	0,00	0,00	0,00
34101	Serveis assistencials	0,00	4.072,56	0,00	0,00	4.072,56
36000	Vendes	0,00	0,00	0,00	0,00	0,00
36001	Vendes	0,00	389,86	0,00	0,00	389,86
36002	Vendes	0,00	0,00	0,00	0,00	0,00
36004	Vendes	0,00	0,00	0,00	0,00	0,00
36005	Vendes	0,00	648,50	0,00	0,00	648,50
36006	Vendes	0,00	0,00	0,00	0,00	0,00
39100	Multes	0,00	0,00	0,00	0,00	0,00
39101	Multes	0,00	3.520,00	0,00	0,00	3.520,00
39300	Interessos de demora	0,00	17,02	0,00	0,00	17,02
39900	Altres ingressos	0,00	0,00	0,00	0,00	0,00
39912	Altres ingressos diversos	0,00	0,00	0,00	0,00	0,00
54000	Rendes de béns immobles	0,00	0,00	0,00	0,00	0,00

EXERCICIS TANCATS**C) DRETS CANCEL·LATS**EXERCICI **2009**

APLICACIÓ PRESSUPOST ÀRIA	DESCRIPCIÓ	DRETS CANCEL·LATS				TOTAL DRETS CANCEL·LATS
		COBRAMENTS EN ESPÈCIE	INSOLVÈNCIES	PRESCRIPCIONS	ALTRES CAUSES	
60000	Venda de Solars	0,00	0,00	0,00	0,00	0,00
75500	De comunitats autònomes	0,00	0,00	0,00	0,00	0,00
	TOTAL ANY:	0,00	32.946,12	0,00	0,00	32.946,12

EXERCICIS TANCATS**C) DRETS CANCEL·LATS**

EXERCICI 2010

APLICACIÓ PRESSUPOST ÀRIA	DESCRIPCIÓ	DRETS CANCEL·LATS				TOTAL DRETS CANCEL·LATS
		COBRAMENTS EN ESPÈCIE	INSOLVÈNCIES	PRESCRIPCIONS	ALTRES CAUSES	
11200	Impostos sobre béns immobles.Béns Immobles rústica	0,00	0,00	0,00	0,00	0,00
11300	Impostos sobre béns immobles.Béns Immobles urbana	0,00	251,06	0,00	0,00	251,06
11400	Impostos sobre béns immobles.Béns Immobles especia	0,00	1.620,80	0,00	0,00	1.620,80
11500	Impost sobre vehicles de tracció mecànica	0,00	10.282,28	0,00	0,00	10.282,28
11600	Impost s/increments valor terrenys natural.urbana	0,00	1.253,82	0,00	0,00	1.253,82
13000	Impostos sobre activitats econòmiques	0,00	13.124,28	0,00	0,00	13.124,28
30200	Servei de recollida d'escombraries	0,00	5.570,25	0,00	0,00	5.570,25
32900	Altres taxes per la realització activitats	0,00	2.644,51	0,00	0,00	2.644,51
33100	Taxa entrada vehicles	0,00	522,51	0,00	0,00	522,51
33500	Taxa ocupacio via pública-terrasses	0,00	837,91	0,00	0,00	837,91
33900	Altres taxes utilització privativa domini públic	0,00	0,00	0,00	0,00	0,00
34200	Serveis educatius	0,00	0,00	0,00	0,00	0,00
34900	Altres preus públics	0,00	11.146,82	0,00	0,00	11.146,82
35001	Contribucions especials-Enllumenat	0,00	234,91	0,00	0,00	234,91
35004	Contribucions especials	0,00	88,00	0,00	0,00	88,00
35005	Contribucions especials	0,00	76,36	0,00	0,00	76,36
35006	Contribucions especials	0,00	344,69	0,00	0,00	344,69
39100	Multes	0,00	0,00	0,00	0,00	0,00
39120	Multes	0,00	0,00	0,00	0,00	0,00
39190	Multes	0,00	1.079,83	0,00	0,00	1.079,83
39900	Altres ingressos	0,00	0,00	0,00	0,00	0,00
45050	Transf.corrents conv.ocup. i des. local	0,00	0,00	0,00	0,00	0,00
45060	Altres transf. corrents compl. convenis subscrits	0,00	0,00	0,00	0,00	0,00
54100	Arrendament de finques urbanes	0,00	0,00	0,00	0,00	0,00
55300	Dret de superfície amb contraprest.no periòdica	0,00	0,00	0,00	0,00	0,00
75050	De l'administració gral.CCAA	0,00	0,00	0,00	0,00	0,00
79100	Del Fons de Desenvolupament Regional	0,00	0,00	0,00	0,00	0,00

EXERCICIS TANCATS**C) DRETS CANCEL·LATS**EXERCICI **2010**

APLICACIÓ PRESSUPOST ÀRIA	DESCRIPCIÓ	DRETS CANCEL·LATS				TOTAL DRETS CANCEL·LATS
		COBRAMENTS EN ESPÈCIE	INSOLVÈNCIES	PRESCRIPCIONS	ALTRES CAUSES	
	TOTAL ANY:	0,00	49.078,03	0,00	0,00	49.078,03

EXERCICIS TANCATS**C) DRETS CANCEL·LATS**

EXERCICI 2011

APLICACIÓ PRESSUPOST ÀRIA	DESCRIPCIÓ	DRETS CANCEL·LATS				TOTAL DRETS CANCEL·LATS
		COBRAMENTS EN ESPÈCIE	INSOLVÈNCIES	PRESCRIPCIONS	ALTRES CAUSES	
11200	Impostos sobre béns immobles.Béns Immobles rústica	0,00	19,24	0,00	0,00	19,24
11300	Impostos sobre béns immobles.Béns Immobles urbana	0,00	214,85	0,00	0,00	214,85
11400	Impostos sobre béns immobles.Béns Immobles especia	0,00	0,00	0,00	0,00	0,00
11500	Impost sobre vehicles de tracció mecànica	0,00	24.084,90	0,00	0,00	24.084,90
11600	Impost s/increments valor terrenys natural.urbana	0,00	26.037,65	0,00	0,00	26.037,65
13000	Impostos sobre activitats econòmiques	0,00	0,00	0,00	0,00	0,00
29000	Altres Impostos indirectes	0,00	0,00	0,00	0,00	0,00
30200	Servei de recollida d'escombraries	0,00	8.046,57	0,00	0,69	8.047,26
32100	Llicències urbanístiques	0,00	0,00	0,00	0,00	0,00
32900	Altres taxes per la realització activitats	0,00	603,97	0,00	0,00	603,97
33000	Taxa estacionament vehicles	0,00	0,00	0,00	0,00	0,00
33100	Taxa entrada vehicles	0,00	522,51	0,00	0,00	522,51
33500	Taxa ocupacio via pública-terrasses	0,00	1.587,58	0,00	0,00	1.587,58
33900	Altres taxes utilització privativa domini públic	0,00	100,99	0,00	0,00	100,99
34100	Serveis assistencials	0,00	22,44	0,00	0,00	22,44
34200	Serveis educatius	0,00	0,00	0,00	0,00	0,00
34900	Altres preus públics	0,00	15.470,43	0,00	0,00	15.470,43
35004	Contribucions especials	0,00	0,00	0,00	0,00	0,00
35005	Contribucions especials	0,00	0,00	0,00	0,00	0,00
35006	Contribucions especials	0,00	270,51	0,00	0,00	270,51
39100	Multes	0,00	0,00	0,00	0,00	0,00
39120	Multes	0,00	3.805,27	0,00	1.395,11	5.200,38
39190	Multes	0,00	3.099,83	0,00	0,00	3.099,83
39200	Recàrrec període executiu i per decl.extemporanea	0,00	0,00	0,00	0,00	0,00
39300	Interessos de demora	0,00	0,00	0,00	0,00	0,00
39610	Quotes d'urbanització	0,00	0,00	0,00	0,00	0,00
39900	Altres ingressos	0,00	0,00	0,00	0,00	0,00

EXERCICIS TANCATS**C) DRETS CANCEL·LATS**EXERCICI **2011**

APLICACIÓ PRESSUPOST ÀRIA	DESCRIPCIÓ	DRETS CANCEL·LATS				TOTAL DRETS CANCEL·LATS
		COBRAMENTS EN ESPÈCIE	INSOLVÈNCIES	PRESCRIPCIONS	ALTRES CAUSES	
39901	Altres ingressos diversos	0,00	0,00	0,00	0,00	0,00
45050	Transf.corrents conv.ocup. i des. local	0,00	0,00	0,00	0,00	0,00
45060	Altres transf. corrents compl. convenis subscrits	0,00	0,00	0,00	0,00	0,00
75030	Generalitat convenis ensenyament	0,00	0,00	0,00	0,00	0,00
75050	De l'administració gral.CCAA	0,00	0,00	0,00	0,00	0,00
79100	Del Fons de Desenvolupament Regional	0,00	0,00	0,00	0,00	0,00
	TOTAL ANY:	0,00	83.886,74	0,00	1.395,80	85.282,54

EXERCICIS TANCATS**C) DRETS CANCEL·LATS**

EXERCICI 2012

APLICACIÓ PRESSUPOST ÀRIA	DESCRIPCIÓ	DRETS CANCEL·LATS				TOTAL DRETS CANCEL·LATS
		COBRAMENTS EN ESPÈCIE	INSOLVÈNCIES	PRESCRIPCIONS	ALTRES CAUSES	
11200	Impostos sobre béns immobles.Béns Immobles rústica	0,00	1.749,47	0,00	0,00	1.749,47
11300	Impostos sobre béns immobles.Béns Immobles urbana	0,00	2.912,54	0,00	0,00	2.912,54
11500	Impost sobre vehicles de tracció mecànica	0,00	235.361,28	0,00	0,00	235.361,28
11600	Impost s/increments valor terrenys natural.urbana	0,00	165.460,49	0,00	0,00	165.460,49
13000	Impostos sobre activitats econòmiques	0,00	84.784,78	0,00	0,00	84.784,78
22001	Impostos especials	0,00	0,00	0,00	0,00	0,00
22006	Impostos especials	0,00	0,00	0,00	0,00	0,00
29000	Altres Impostos indirectes	0,00	3.434,42	0,00	0,00	3.434,42
30200	Servei de recollida d'escombraries	0,00	41.609,58	0,00	0,00	41.609,58
32100	Llicències urbanístiques	0,00	0,00	0,00	0,00	0,00
32900	Altres taxes per la realització activitats	0,00	1.303,02	0,00	0,00	1.303,02
33000	Taxa estacionament vehicles	0,00	1.546,32	0,00	0,00	1.546,32
33100	Taxa entrada vehicles	0,00	4.699,46	0,00	0,00	4.699,46
33300	Taxa util.priv.aprof.esp.per emp.telecom.	0,00	0,00	0,00	0,00	0,00
33500	Taxa ocupacio via pública-terrasses	0,00	7.529,33	0,00	0,00	7.529,33
33900	Altres taxes utilització privativa domini públic	0,00	2.551,05	0,00	0,00	2.551,05
34100	Serveis assistencials	0,00	80,09	0,00	0,00	80,09
34200	Serveis educatius	0,00	3.354,16	0,00	0,00	3.354,16
34900	Altres preus públics	0,00	119.429,67	0,00	0,00	119.429,67
35003	Contribucions especials	0,00	0,00	0,00	0,00	0,00
35006	Contribucions especials	0,00	385,25	0,00	0,00	385,25
39100	Multes	0,00	5.200,00	0,00	0,00	5.200,00
39110	Multes	0,00	0,00	0,00	0,00	0,00
39120	Multes	0,00	8.493,86	0,00	3.531,71	12.025,57
39190	Multes	0,00	180.313,00	0,00	0,00	180.313,00
39200	Recàrrec període executiu i per decl.extemporanea	0,00	0,00	0,00	0,00	0,00
39300	Interessos de demora	0,00	262,31	0,00	0,00	262,31

EXERCICIS TANCATS**C) DRETS CANCEL·LATS**EXERCICI **2012**

APLICACIÓ PRESSUPOST ÀRIA	DESCRIPCIÓ	DRETS CANCEL·LATS				TOTAL DRETS CANCEL·LATS
		COBRAMENTS EN ESPÈCIE	INSOLVÈNCIES	PRESCRIPCIONS	ALTRES CAUSES	
39610	Quotes d'urbanització	0,00	0,00	0,00	0,00	0,00
39611	Ingressos per actuacions d'urbanització	0,00	0,00	0,00	0,00	0,00
39900	Altres ingressos	0,00	60,00	0,00	0,00	60,00
39901	Altres ingressos diversos	0,00	0,00	0,00	0,00	0,00
45050	Transf.corrents conv.ocup. i des. local	0,00	0,00	0,00	0,00	0,00
54100	Arrendament de finques urbanes	0,00	0,00	0,00	0,00	0,00
79100	Del Fons de Desenvolupament Regional	0,00	0,00	0,00	0,00	0,00
	TOTAL ANY:	0,00	870.520,08	0,00	3.531,71	874.051,79

EXERCICIS TANCATS**C) DRETS CANCEL·LATS**

EXERCICI 2013

APLICACIÓ PRESSUPOST ÀRIA	DESCRIPCIÓ	DRETS CANCEL·LATS				TOTAL DRETS CANCEL·LATS
		COBRAMENTS EN ESPÈCIE	INSOLVÈNCIES	PRESCRIPCIONS	ALTRES CAUSES	
11200	Impostos sobre béns immobles.Béns Immobles rústica	0,00	0,00	0,00	0,00	0,00
11300	Impostos sobre béns immobles.Béns Immobles urbana	0,00	0,00	0,00	0,00	0,00
11500	Impost sobre vehicles de tracció mecànica	0,00	0,00	0,00	11,11	11,11
11600	Impost s/increments valor terrenys natural.urbana	0,00	0,00	0,00	7,62	7,62
13000	Impostos sobre activitats econòmiques	0,00	0,00	0,00	0,00	0,00
29000	Altres Impostos indirectes	0,00	0,00	0,00	0,00	0,00
30200	Servei de recollida d'escombraries	0,00	0,00	0,00	0,00	0,00
31900	Altres taxes per prestació serveis preferents	0,00	0,00	0,00	0,00	0,00
32900	Altres taxes per la realització activitats	0,00	0,00	0,00	0,00	0,00
33000	Taxa estacionament vehicles	0,00	0,00	0,00	0,00	0,00
33100	Taxa entrada vehicles	0,00	0,00	0,00	0,00	0,00
33200	Taxa util.priv.aprof.esp.per emp.subminist.	0,00	0,00	0,00	0,00	0,00
33300	Taxa util.priv.aprof.esp.per emp.telecom.	0,00	0,00	0,00	0,00	0,00
33500	Taxa ocupacio via pública-terrasses	0,00	0,00	0,00	0,00	0,00
33900	Altres taxes utilització privativa domini públic	0,00	0,00	0,00	6,67	6,67
34100	Serveis assistencials	0,00	0,00	0,00	0,00	0,00
34200	Serveis educatius	0,00	0,00	0,00	0,00	0,00
34900	Altres preus públics	0,00	0,00	0,00	0,00	0,00
35004	Contribucions especials	0,00	0,00	0,00	0,00	0,00
35006	Contribucions especials	0,00	0,00	0,00	0,00	0,00
39100	Multes	0,00	0,00	0,00	0,00	0,00
39120	Multes	0,00	108.492,72	0,00	217.630,65	326.123,37
39190	Multes	0,00	0,00	0,00	0,00	0,00
39200	Recàrrec període executiu i per decl.extemporanea	0,00	0,00	0,00	0,00	0,00
39300	Interessos de demora	0,00	0,00	0,00	0,00	0,00
39610	Quotes d'urbanització	0,00	0,00	0,00	0,00	0,00
39620	Ingressos per actuacions d'urbanització	0,00	0,00	0,00	0,00	0,00

EXERCICIS TANCATS**C) DRETS CANCEL·LATS**EXERCICI **2013**

APLICACIÓ PRESSUPOST ÀRIA	DESCRIPCIÓ	DRETS CANCEL·LATS				TOTAL DRETS CANCEL·LATS
		COBRAMENTS EN ESPÈCIE	INSOLVÈNCIES	PRESCRIPCIONS	ALTRES CAUSES	
39900	Altres ingressos	0,00	0,00	0,00	0,00	0,00
39901	Altres ingressos diversos	0,00	0,00	0,00	0,00	0,00
45050	Transf.corrents conv.ocup. i des. local	0,00	0,00	0,00	0,00	0,00
54100	Arrendament de finques urbanes	0,00	0,00	0,00	0,00	0,00
	TOTAL ANY:	0,00	108.492,72	0,00	217.656,05	326.148,77

EXERCICIS TANCATS**C) DRETS CANCEL·LATS**

EXERCICI 2014

APLICACIÓ PRESSUPOST ÀRIA	DESCRIPCIÓ	DRETS CANCEL·LATS				TOTAL DRETS CANCEL·LATS
		COBRAMENTS EN ESPÈCIE	INSOLVÈNCIES	PRESCRIPCIONS	ALTRES CAUSES	
11200	Impostos sobre béns immobles.Béns Immobles rústica	0,00	0,00	0,00	0,00	0,00
11300	Impostos sobre béns immobles.Béns Immobles urbana	0,00	0,00	0,00	0,00	0,00
11500	Impost sobre vehicles de tracció mecànica	0,00	0,00	0,00	10,22	10,22
11600	Impost s/increments valor terrenys natural.urbana	0,00	0,00	0,00	0,00	0,00
13000	Impostos sobre activitats econòmiques	0,00	0,00	0,00	0,00	0,00
29000	Altres Impostos indirectes	0,00	0,00	0,00	0,00	0,00
30200	Servei de recollida d'escombraries	0,00	0,00	0,00	6,94	6,94
31900	Altres taxes per prestació serveis preferents	0,00	0,00	0,00	0,00	0,00
32300	Taxa per altres serveis urbanístics	0,00	0,00	0,00	0,00	0,00
32900	Altres taxes per la realització activitats	0,00	0,00	0,00	0,00	0,00
33100	Taxa entrada vehicles	0,00	0,00	0,00	0,00	0,00
33200	Taxa util.priv.aprof.esp.per emp.subminist.	0,00	0,00	0,00	0,00	0,00
33500	Taxa ocupacio via pública-terrasses	0,00	0,00	0,00	0,00	0,00
33900	Altres taxes utilització privativa domini públic	0,00	0,00	0,00	0,00	0,00
34100	Serveis assistencials	0,00	0,00	0,00	0,00	0,00
34200	Serveis educatius	0,00	0,00	0,00	6,00	6,00
34900	Altres preus públics	0,00	0,00	0,00	0,00	0,00
35006	Contribucions especials	0,00	0,00	0,00	0,00	0,00
38900	Reintegraments d'operacions corrents	0,00	0,00	0,00	0,00	0,00
39100	Multes	0,00	0,00	0,00	0,00	0,00
39120	Multes	0,00	148.947,42	0,00	8,98	148.956,40
39190	Multes	0,00	0,00	0,00	0,00	0,00
39210	Recàrrec període executiu i per decl.extemporanea	0,00	0,00	0,00	0,00	0,00
39300	Interessos de demora	0,00	0,00	0,00	0,00	0,00
39900	Altres ingressos	0,00	0,00	0,00	0,00	0,00
39901	Altres ingressos diversos	0,00	0,00	0,00	0,00	0,00
45001	Altres transferències incondicionades	0,00	0,00	0,00	0,00	0,00

EXERCICIS TANCATS**C) DRETS CANCEL·LATS**EXERCICI **2014**

APLICACIÓ PRESSUPOST ÀRIA	DESCRIPCIÓ	DRETS CANCEL·LATS				TOTAL DRETS CANCEL·LATS
		COBRAMENTS EN ESPÈCIE	INSOLVÈNCIES	PRESCRIPCIONS	ALTRES CAUSES	
45002	Transf.corrents convenis S.Socials-Igualtat	0,00	0,00	0,00	0,00	0,00
45050	Transf.corrents conv.ocup. i des. local	0,00	0,00	0,00	0,00	0,00
45080	Altres subvencions corrents de l'Adm.Gral.C.Autòno	0,00	0,00	0,00	0,00	0,00
46500	De Comarques	0,00	0,00	0,00	0,00	0,00
54100	Arrendament de finques urbanes	0,00	0,00	0,00	0,00	0,00
	TOTAL ANY:	0,00	148.947,42	0,00	32,14	148.979,56

EXERCICIS TANCATS**C) DRETS CANCEL·LATS**

EXERCICI 2015

APLICACIÓ PRESSUPOST ÀRIA	DESCRIPCIÓ	DRETS CANCEL·LATS				TOTAL DRETS CANCEL·LATS
		COBRAMENTS EN ESPÈCIE	INSOLVÈNCIES	PRESCRIPCIONS	ALTRES CAUSES	
11200	Impostos sobre béns immobles.Béns Immobles rústica	0,00	0,00	0,00	0,00	0,00
11300	Impostos sobre béns immobles.Béns Immobles urbana	0,00	0,00	0,00	1.987,13	1.987,13
11400	Impostos sobre béns immobles.Béns Immobles especia	0,00	0,00	0,00	0,00	0,00
11500	Impost sobre vehicles de tracció mecànica	0,00	0,00	0,00	1,22	1,22
11600	Impost s/increments valor terrenys natural.urbana	0,00	0,00	0,00	0,00	0,00
13000	Impostos sobre activitats econòmiques	0,00	0,00	0,00	0,00	0,00
29000	Altres Impostos indirectes	0,00	0,00	0,00	0,00	0,00
30200	Servei de recollida d'escombraries	0,00	0,00	0,00	0,00	0,00
32100	Llicències urbanístiques	0,00	0,00	0,00	0,00	0,00
32500	Taxa per expedició de documents	0,00	0,00	0,00	0,00	0,00
32600	Taxa per retirada vehicles	0,00	0,00	0,00	0,00	0,00
32900	Altres taxes per la realització activitats	0,00	0,00	0,00	0,00	0,00
33000	Taxa estacionament vehicles	0,00	0,00	0,00	0,00	0,00
33100	Taxa entrada vehicles	0,00	0,00	0,00	0,00	0,00
33200	Taxa util.priv.aprof.esp.per emp.subminist.	0,00	0,00	0,00	0,00	0,00
33500	Taxa ocupacio via pública-terrasses	0,00	0,00	0,00	0,00	0,00
33800	Compensació Telefonica de España,SA	0,00	0,00	0,00	0,00	0,00
33900	Altres taxes utilització privativa domini públic	0,00	0,00	0,00	0,00	0,00
33918	Altres taxes utilització privativa domini públic	0,00	0,00	0,00	0,00	0,00
34100	Serveis assistencials	0,00	0,00	0,00	0,00	0,00
34200	Serveis educatius	0,00	0,00	0,00	0,00	0,00
34900	Altres preus públics	0,00	0,00	0,00	0,00	0,00
35006	Contribucions especials	0,00	0,00	0,00	0,00	0,00
38900	Reintegraments d'operacions corrents	0,00	0,00	0,00	0,00	0,00
39100	Multes	0,00	0,00	0,00	0,00	0,00
39120	Multes	0,00	0,00	0,00	203,32	203,32
39190	Multes	0,00	0,00	0,00	1,38	1,38

EXERCICIS TANCATS

C) DRETS CANCEL·LATS

EXERCICI **2015**

APLICACIÓ PRESSUPOST ÀRIA	DESCRIPCIÓ	DRETS CANCEL·LATS				TOTAL DRETS CANCEL·LATS
		COBRAMENTS EN ESPÈCIE	INSOLVÈNCIES	PRESCRIPCIONS	ALTRES CAUSES	
39200	Recàrrec període executiu i per decl.extemporanea	0,00	0,00	0,00	0,00	0,00
39300	Interessos de demora	0,00	0,00	0,00	0,00	0,00
39900	Altres ingressos	0,00	0,00	0,00	0,00	0,00
39901	Altres ingressos diversos	0,00	0,00	0,00	0,00	0,00
45001	Altres transferències incondicionades	0,00	0,00	0,00	0,00	0,00
45002	Transf.corrents convenis S.Socials-Igualtat	0,00	0,00	0,00	0,00	0,00
45050	Transf.corrents conv.ocup. i des. local	0,00	0,00	0,00	0,00	0,00
45080	Altres subvencions corrents de l'Adm.Gral.C.Autòno	0,00	0,00	0,00	0,00	0,00
45300	De Societats mercantils, entitats púb.emp.i altres	0,00	0,00	0,00	0,00	0,00
46100	De Diputacions	0,00	0,00	0,00	0,00	0,00
46500	De Comarques	0,00	0,00	0,00	0,00	0,00
48000	De famílies i institucions sense final.lucre	0,00	0,00	0,00	0,00	0,00
54100	Arrendament de finques urbanes	0,00	0,00	0,00	0,00	0,00
55000	Concessions administratives	0,00	0,00	0,00	0,00	0,00
68000	Reintegraments d'operacions de capital	0,00	0,00	0,00	0,00	0,00
75060	De l'administració gral.CCAA convenis	0,00	0,00	0,00	0,00	0,00
75080	Generalitat altres tamsf.	0,00	0,00	0,00	0,00	0,00
79100	Del Fons de Desenvolupament Regional	0,00	0,00	0,00	0,00	0,00
	TOTAL ANY:	0,00	0,00	0,00	2.193,05	2.193,05
	TOTAL	0,00	1.306.681,11	0,00	224.808,75	1.531.489,86

EXERCICIS TANCATS**Variació de resultats pressupostaris d'exercicis anteriors.**

	Total Variació Drets	Total Variació Obligacions	Variació de resultats pressupostaris d'exercicis anteriors.
- a) Operacions corrents	-2.090.630,26	-12.941,57	-2.077.688,69
- b) Altres operacions no financeres	-505,80	0,00	-505,80
- Operacions no financeres (a+b)	-2.091.136,06	-12.941,57	-2.078.194,49
- Actius financers	0,00	0,00	0,00
- Passius Financers	0,00	0,00	0,00
TOTAL	-2.091.136,06	-12.941,57	-2.078.194,49

EXERCICIS POSTERIORIS

COMPROMISOS DE DESPESA AMB CÀRREC A PRESSUPOSTOS D'EXERCICIS POSTERIORIS

APLICACIÓ PRESSUPOSTÀRIA	DESCRIPCIO	COMPROMISOS DE DESPESES ADQUIRITS AMB CÀRREC AL PRESSUPOST DE L'EXERCICI				
		ANY 2017	ANY 2018	ANY 2019	ANY 2020	ANYS SUCCESSIUS
10203 13410 22799	Guàrdia urbana-Mobilitat-Treb.real.per altres emp.	0,00	0,00	0,00	0,00	0,00
10203 13450 22799	Guàrdia urbana-Unitat multes-Treb.real.altres emp.	0,00	0,00	0,00	0,00	0,00
20711 49100 641	STIT-PG-Despeses en aplicacions informàtiques	0,00	0,00	0,00	0,00	0,00
20711 49111 22799	STIT-Sistemes informatics base-Treballs realitzats	0,00	0,00	0,00	0,00	0,00
20711 49112 22200	STIT-Telecomunicacions-Comunic.Telefoniques	0,00	0,00	0,00	0,00	0,00
21108 13230 22701	Serveis Grals.-Seguretat i vigilància-Seguretat	0,00	0,00	0,00	0,00	0,00
21108 92000 202	Serveis Grals-PG-Arrendament edificis i altres con	0,00	0,00	0,00	0,00	0,00
21108 92000 22799	Serveis Grals.-PG-Treballs realitzats per empres.	0,00	0,00	0,00	0,00	0,00
21109 22100 16008	RRHH-Acció social-Assistència mèdica-farmacèutica	0,00	0,00	0,00	0,00	0,00
21110 93210 22799	Hisenda-Recaptació-Treballs altres empreses	0,00	0,00	0,00	0,00	0,00
21113 92000 22799	Logística-PG-Treballs realitzats per altres empres	0,00	0,00	0,00	0,00	0,00
21220 34001 44900	Esports-Aport.Stat. Mpal.16-6-2006-Subv.stats EL	0,00	0,00	0,00	0,00	0,00
21220 34120 44900	Esports-Parc de Nadal-Aportacions societats mpals	0,00	0,00	0,00	0,00	0,00
30422 23106 22799	Serveis socials-Teleassistència-Treballs realitz.	0,00	0,00	0,00	0,00	0,00
30422 23107 22799	Serveis socials-SIAD-Treballs realitz.per empreses	0,00	0,00	0,00	0,00	0,00
30422 23108 202	Serveis socials-Pisos inclusió-Arrendament edifici	0,00	0,00	0,00	0,00	0,00
30422 23109 260	Serveis socials-Centre reinserció-Treb.real.instit	0,00	0,00	0,00	0,00	0,00
30422 23111 22799	Serveis socials-Accions-Treballs realitzats a.emp	0,00	0,00	0,00	0,00	0,00
30422 23111 260	Serveis socials-Accions-Treballs realit.inst.s.luc	0,00	0,00	0,00	0,00	0,00
30422 23116 250	Serv.Socials-Conv.PI comunitaris-Treballs Adm.Pub	0,00	0,00	0,00	0,00	0,00
30422 23119 260	Serveis socials-Transport adaptat-Treb.real.instit	0,00	0,00	0,00	0,00	0,00
30523 23109 250	Salut Pública-La Illeta-Treballs realitz.Adm.Pub.	0,00	0,00	0,00	0,00	0,00
30523 23109 260	Salut Pública-La Illeta-Treballs real.institucions	0,00	0,00	0,00	0,00	0,00
30523 31170 22799	Salut Pública-Projecte prevenció i control legione	0,00	0,00	0,00	0,00	0,00
30919 32311 250	Ensenyament-EBM-Recursos suport-Treb.real.Adm.Pú	0,00	0,00	0,00	0,00	0,00
30919 32763 489	Ensenyament-Estudis universitaris-A fam.i instit.	0,00	0,00	0,00	0,00	0,00
31425 33350 22799	Cultura-Festival Memorimage-Treb.real.altres emp.	0,00	0,00	0,00	0,00	0,00
40634 16500 210	Via pública-Enllumenat públic-Rep.mant.infrastuct.	0,00	0,00	0,00	0,00	0,00
40634 17110 210	Via pública-Manteniment zona Oest-Rep.,manteniment	0,00	0,00	0,00	0,00	0,00
40634 17110 210	Via pública-Manteniment zona Est-Rep.,manteniment	0,00	0,00	0,00	0,00	0,00
40634 17110 210	Via pública-Ajudes a brigades-Rep.,manteniment	0,00	0,00	0,00	0,00	0,00
40634 17110 210	Via pública-Esporga i arboricult.-Rep.manteniment	0,00	0,00	0,00	0,00	0,00
40634 17110 22799	Via pública-Ajudes a brigades-Treb.realit.alt.emp.	0,00	0,00	0,00	0,00	0,00
40635 16210 22799	Medi ambient-Recollida esporga-Treballs real.emp.	0,00	0,00	0,00	0,00	0,00

EXERCICIS POSTERIORIS**COMPROMISOS DE DESPESA AMB CÀRREC A PRESSUPOSTOS D'EXERCICIS POSTERIORIS**

APLICACIÓ PRESSUPOSTÀRIA	DESCRIPCIO	COMPROMISOS DE DESPESES ADQUIRITS AMB CÀRREC AL PRESSUPOST DE L'EXERCICI				
		ANY 2017	ANY 2018	ANY 2019	ANY 2020	ANYS SUCCESSIUS
40635 16220 22799	Medi ambient-Altres recollida-Treballs realitzats	0,00	0,00	0,00	0,00	0,00
40635 16220 22799	Medi ambient-Recollida pneumàtica-Treballs real.al	0,00	0,00	0,00	0,00	0,00
40635 31102 22799	Medi ambient-Control de plagues-Treb.real.emp	0,00	0,00	0,00	0,00	0,00
40635 31130 22799	Medi ambient-Tinença animals-Treb.real.altres emp.	0,00	0,00	0,00	0,00	0,00
TOTAL		0,00	0,00	0,00	0,00	0,00

EXERCICIS POSTERIORIS**COMPROMISOS D'INGRÉS AMB CÀRREC A PRESSUPOSTOS D'EXERCICIS
POSTERIORIS**

APLICACIÓ PRESSUPOSTÀRIA	Descripció	COMPROMISOS D'INGRÉS IMPUTABLES A L'EXERCICI				
		ANY 2017	ANY 2018	ANY 2019	ANY 2020	Anys Següents
Total General						

EXERCICI CORRENT
EXECUCIÓ PROJECTES DE DESPESA

1. - Resum d'Execució

CODI PROJECTE / DENOMINACIÓ	ANY D'INICI	DURADA (años)	DESPESA PREVISTA	DESPESA COMPROMESA	OBLIGACIONS RECONEGUDES			DESPESA PENDENT DE REALITZAR	Ind. FinanAfec
					A 1 DE GENER	A L'EXERCICI	TOTAL		
2006064321601-001 BARRI DEL CARME	2006	11,00	17.209.654,65	17.178.321,35	17.178.321,35	0,00	17.178.321,35	31.333,30	Sí
200707511601-001 AREA 4.29 MAS AIXEMUS	2007	11,00	336.331,24	265.801,34	265.801,34	0,00	265.801,34	70.529,90	Sí
200806412744-001 NOU HOSPITAL SANT JOAN DE R	2008	17,00	38.230.191,74	38.230.192,00	33.181.236,00	5.048.956,00	38.230.192,00	-0,26	Sí
20080643210600-001 URBANISME- INVERSIÓ EN TERR	2008	10,00	608.281,47	590.642,25	586.137,97	5.010,06	591.148,03	17.133,44	Sí
2008064324622-004 CENTRE CIVIC LLEVANT	2008	9,00	20.048,14	20.048,14	20.048,14	0,00	20.048,14	0,00	Sí
2008075110601-006 UNITAT ACTUACIO 2 AREA 6.3 H	2008	9,00	16.678,02	22.913,36	22.913,36	0,00	22.913,36	-6.235,34	Sí
20081145120628-001 SERVEI BIBLIOTEQUES- ALTRE I	2008	9,00	48.267,18	47.967,18	47.967,18	300,00	48.267,18	0,00	Sí
2009324324622-007 CULMINACIO PERI NUCLI ANTIC-	2009	9,00	378.347,17	361.614,11	361.614,11	0,00	361.614,11	16.733,06	Sí
200934511611-008 REMODELACIO DE LA PLAÇA TE	2009	9,00	300.718,76	211.569,56	211.569,56	0,00	211.569,56	89.149,20	Sí
2010119325641-001 STIT-CARTOGRAFIA-APLICACIO	2010	7,00	0,00	0,00	0,00	0,00	0,00	0,00	Sí
201019323250-001 PEOLS-ACCIO FORMATIVA	2010	7,00	123.854,16	124.604,67	124.604,67	0,00	124.604,67	-750,51	Sí
201032933622-001 ARQ.I URB.EDIFICIS I ALTRES C	2010	8,00	210.421,48	99.772,36	96.582,00	3.190,36	99.772,36	110.649,12	Sí
201034933120632-001 VIA PUBLICA-GENERAL- EDIFICI	2010	8,00	164.644,32	161.657,79	161.657,79	0,00	161.657,79	2.986,53	Sí
201050103153227-001 BSVI 2.01.01 PROG ASSESSORAM	2010	8,00	25.343,28	20.069,28	20.069,28	0,00	20.069,28	5.274,00	Sí
201050103154600-002 BSVI ACTUACIONS NO SUBVENC	2010	8,00	1.652,00	0,00	0,00	0,00	0,00	1.652,00	Sí

EXERCICI CORRENT
EXECUCIÓ PROJECTES DE DESPESA

1. - Resum d'Execució

CODI PROJECTE / DENOMINACIÓ	ANY D'INICI	DURADA (años)	DESPESA PREVISTA	DESPESA COMPROMESA	OBLIGACIONS RECONEGUDES			DESPESA PENDENT DE REALITZAR	Ind. FinanAfec
					A 1 DE GENER	A L'EXERCICI	TOTAL		
201050103155609-001 BSVI 1.03.01 REFORMA VIARIA IL	2010	8,00	295,00	0,00	0,00	0,00	0,00	295,00	Sí
201050103155609-002 BSVI 1.05.01 CAMI ENLLAÇ ENTR	2010	8,00	21.240,00	0,00	0,00	0,00	0,00	21.240,00	Sí
201050103155609-005 BSVI 1.08.01 CONNEXIO CARRER	2010	8,00	79.526,83	72.119,74	72.119,74	0,00	72.119,74	7.407,09	Sí
201103133609-01 GUARDIA URBANA-MOBILITAT-P	2011	6,00	225.655,21	210.184,27	187.532,25	38.122,96	225.655,21	0,00	Sí
201103133619-01 GUARDIA URBANA-MOBILITAT P	2011	7,00	24.474,89	9.234,07	9.234,07	0,00	9.234,07	15.240,82	Sí
201108920629-01 SERVEIS GRALS-PG-ALTRE IMM	2011	7,00	71.759,80	70.493,00	65.442,35	5.050,65	70.493,00	1.266,80	Sí
201111932641-01 STIT-ORTOFOTOMAPA-DESP.APL	2011	6,00	11.092,00	11.092,00	11.092,00	0,00	11.092,00	0,00	Sí
201125330626-01 CULTURA-PG-EQUIPS PROC.INFO	2011	7,00	6.441,44	5.760,81	5.760,81	0,00	5.760,81	680,63	Sí
201132151609-01 ARQ.I URB.-URBANISME-INVERSI	2011	7,00	7.865,30	5.782,00	5.782,00	0,00	5.782,00	2.083,30	Sí
201132151609-02 URB.ZV-2 BIBLIOTECA-POL.IV SE	2011	7,00	52.230,67	0,00	0,00	0,00	0,00	52.230,67	Sí
201134155609-03 OBRES URB. AREA 6.5 "GAUDIC	2011	7,00	116.869,05	107.530,42	107.530,42	0,00	107.530,42	9.338,63	Sí
201134155619-02 PAV.CARRERS A.GAUDI, CASTEL	2011	7,00	45.000,00	43.881,79	43.881,79	0,00	43.881,79	1.118,21	Sí
2011341609-01 POL.IV SECTOR G1 MAS IGLESIA	2011	7,00	130.695,17	37.491,57	37.491,57	0,00	37.491,57	93.203,60	Sí
201150230227-01 BSVI 7.01.01 XARXA CIVICA DE P	2011	7,00	379.495,89	379.251,43	379.251,43	0,00	379.251,43	244,46	Sí
201150232227-01 BSVI 7.05.01 MAS PINTAT	2011	7,00	767,50	614,00	614,00	0,00	614,00	153,50	Sí

EXERCICI CORRENT

EXECUCIÓ PROJECTES DE DESPESA

1. - Resum d'Execució

CODI PROJECTE / DENOMINACIÓ	ANY D'INICI	DURADA (años)	DESPESA PREVISTA	DESPESA COMPROMESA	OBLIGACIONS RECONEGUDES			DESPESA PENDENT DE REALITZAR	Ind. FinanAfec
					A 1 DE GENER	A L'EXERCICI	TOTAL		
201207439789-01 TURISME-PAISATGE URBA-A FA	2012	6,00	133.214,46	123.775,01	123.775,01	0,00	123.775,01	9.439,45	Sí
201232151600-01 URBANISME-INVERSIONS EN TE	2012	6,00	214.070,34	177.842,49	146.171,15	31.671,34	177.842,49	36.227,85	Sí
201232933622-01 ADQUISICIO IMMOBLE C/SANT J	2012	5,00	209.368,93	209.368,93	158.627,67	50.741,26	209.368,93	0,00	Sí
201232933632-02 OBRES AL MUSEU PER L'ANY FO	2012	5,00	301.850,08	301.850,08	293.165,00	8.685,08	301.850,08	0,00	Sí
201232933632-03 REHABILITACIO BLOC BLAU BA	2012	6,00	116.062,00	0,00	0,00	0,00	0,00	116.062,00	Sí
201250171609-01 BSVI 5.01.01 HORTS URBANS AL	2012	5,00	0,00	1.980,54	1.980,54	0,00	1.980,54	-1.980,54	Sí
201306439749-01 CONSTRUCCIO,EQUIPAMENT TE	2013	5,00	18.830.440,93	18.830.440,93	14.361.878,00	4.468.562,93	18.830.440,93	0,00	Sí
201307432640-01 ESPAI GAUDI I EL MODERNISME	2013	4,00	499.730,00	439.762,02	439.762,02	0,00	439.762,02	59.967,98	Sí
201332933632-03 REFORMA ANTIC DISPENSARI PE	2013	4,00	190.077,88	160.504,17	157.963,17	2.541,00	160.504,17	29.573,71	Sí
201408920624-01 SERVEIS GRALS-PG-ELEMENTS T	2014	4,00	59.493,79	58.503,06	58.503,06	0,00	58.503,06	990,73	Sí
201411920623-01 STIT-PG-MAQUINARIA,INSTAL.L	2014	4,00	29.641,05	12.777,95	12.777,95	0,00	12.777,95	16.863,10	Sí
201420342749-04 ADEQUACIO PAVELLO OLÍMPIC	2014	4,00	9.024,77	8.096,29	8.096,29	0,00	8.096,29	928,48	Sí
201432151600-02 EXPROPIACIONS MILLORA SANE	2014	4,00	45.858,56	19.918,15	19.292,62	625,53	19.918,15	25.940,41	Sí
201432933632-02 PLA AUTOPROTECCIO (PAU) PAR	2014	3,00	52.711,87	52.711,87	50.896,87	1.815,00	52.711,87	0,00	Sí
201434155609-03 CONNEXIO MAS PELLICER-TECN	2014	3,00	151.932,09	151.932,09	52.249,69	99.682,40	151.932,09	0,00	Sí

EXERCICI CORRENT
EXECUCIÓ PROJECTES DE DESPESA

1. - Resum d'Execució

CODI PROJECTE / DENOMINACIÓ	ANY D'INICI	DURADA (años)	DESPESA PREVISTA	DESPESA COMPROMESA	OBLIGACIONS RECONEGUDES			DESPESA PENDENT DE REALITZAR	Ind. FinanAfec
					A 1 DE GENER	A L'EXERCICI	TOTAL		
201434155750-01 CARRETERA CAMBRILS (CONST	2014	4,00	100.000,45	100.000,45	0,00	0,00	0,00	100.000,45	Sí
201508920629-01 SERVEIS GRALS-PG-INVERSIONS	2015	2,00	10.757,42	10.757,42	8.282,03	2.475,39	10.757,42	0,00	Sí
201508920640-01 SERVEIS GRALS-PG-INVERSIONS	2015	3,00	7.434,74	7.271,76	7.271,76	0,00	7.271,76	162,98	Sí
201509241131-01 PLANS OCUPACIO 2015-2016	2015	3,00	157.887,95	0,00	0,00	184.163,73	184.163,73	0,00	Sí
201509241131-02 PLANS OCUPACIO 2015-2016	2015	3,00	0,00	0,00	0,00	88.957,88	88.957,88	0,00	Sí
201509334131-01 PROGRAMA GARANTIA JUVENIL	2015	3,00	191,60	0,00	0,00	11.636,81	111.636,81	0,00	Sí
201511133626-01 SMART CITIES-PANTALLES TRAN	2015	3,00	13.135,70	12.977,26	6.488,63	6.488,63	12.977,26	158,44	Sí
201511920640-01 VOL FOTOGRAFIC, CARTOGRAFI	2015	3,00	49.687,44	44.381,59	27.690,85	16.690,74	44.381,59	5.305,85	Sí
201511920641-01 SMART CITIES-PORTAL TRANSP	2015	4,00	15.004,00	12.100,00	0,00	12.100,00	12.100,00	2.904,00	Sí
201511920641-02 EMPRENDE EN 3-ADHESIO PLAT	2015	3,00	57.733,33	58.277,74	3.269,81	15.582,45	18.852,26	38.881,07	Sí
201511920641-03 NOU PROGRAMA GESTIO ECONO	2015	3,00	90.000,00	0,00	0,00	0,00	0,00	90.000,00	Sí
201525330629-01 CULTURA-ALTRES INVERSIONS	2015	2,00	12.909,90	12.909,90	12.109,90	800,00	12.909,90	0,00	Sí
201532151600-01 CARRER GIRADA-EXPROPIACIO	2015	2,00	92.573,43	92.573,43	0,00	92.573,43	92.573,43	0,00	Sí
201532151640-01 PLA ORDENACIO URBANISTICA	2015	3,00	141.670,17	86.208,49	4.356,00	67.271,99	71.627,99	70.042,18	Sí
201532933632-01 AMPLIACIO VESTIDORS CAMP F	2015	3,00	110.880,00	12.177,44	0,00	12.177,44	12.177,44	98.702,56	Sí

EXERCICI CORRENT
EXECUCIÓ PROJECTES DE DESPESA

1. - Resum d'Execució

CODI PROJECTE / DENOMINACIÓ	ANY D'INICI	DURADA (años)	DESPESA PREVISTA	DESPESA COMPROMESA	OBLIGACIONS RECONEGUDES			DESPESA PENDENT DE REALITZAR	Ind. FinanAfec
					A 1 DE GENER	A L'EXERCICI	TOTAL		
201532933632S-01 SOSTENIBLE-RAMPA CENTRE CI	2015	2,00	38.108,41	38.108,41	0,00	38.108,41	38.108,41	0,00	Sí
201534153619S-02 SOSTENIBLE-URBANITZACIO CA	2015	2,00	32.203,85	29.684,02	6.864,09	22.819,93	29.684,02	2.519,83	Sí
201534165619-02 VIA PUBLICA-IDAE-RENOVACIO	2015	3,00	500.000,00	0,00	0,00	0,00	0,00	500.000,00	Sí
201534933632-01 CENTRE CIVIC PONENT-CALEFA	2015	2,00	32.360,03	32.360,03	0,00	32.360,03	32.360,03	0,00	Sí
201603132624-01 GUARDIA URBANA-PG-ELEMENT	2016	2,00	53.194,28	92.245,49	0,00	0,00	0,00	53.194,28	Sí
201603134609-01 GUARDIA URBANA-MOBILITAT-P	2016	2,00	97.637,82	30.947,06	0,00	1.276,55	1.276,55	96.361,27	Sí
201603134629-01 GUARDIA URBANA-MOBILITAT-P	2016	1,00	4.897,72	4.897,72	0,00	4.897,72	4.897,72	0,00	Sí
201608920625-01 SERVEIS GRALS-PG-MOBILIARI I	2016	1,00	2.373,97	2.373,97	0,00	2.373,97	2.373,97	0,00	Sí
201608920641-01 SERVEIS GRALS-PG-APLIC INFOR	2016	1,00	3.396,47	3.396,47	0,00	3.396,47	3.396,47	0,00	Sí
201611133626S-01 SOSTENIBLE-SMART CITIES	2016	1,00	16.330,18	16.330,18	0,00	16.330,18	16.330,18	0,00	Sí
201611491609-01 STIT-PG-INV NOVA INFRASTRUC	2016	1,00	7.816,60	7.816,60	0,00	7.816,60	7.816,60	0,00	Sí
201611491623-01 STIT-PG-MAQUINARIA, INSTAL.L	2016	2,00	49.329,84	7.771,77	0,00	7.771,77	7.771,77	41.558,07	Sí
201611491623-02 STIT-PG-MAQUINARIA, INSTAL.L	2016	1,00	21.707,40	21.707,40	0,00	21.707,40	21.707,40	0,00	Sí
201611491626-01 STIT-PG-EQUIPS PROCESSOS INF	2016	2,00	157.661,65	24.395,34	0,00	24.395,34	24.395,34	133.266,31	Sí
201611491641-01 STIT-PG-DESPESES APLICACIONS	2016	2,00	21.886,54	21.886,54	0,00	21.886,54	21.886,54	0,00	Sí

EXERCICI CORRENT

EXECUCIÓ PROJECTES DE DESPESA

1. - Resum d'Execució

CODI PROJECTE / DENOMINACIÓ	ANY D'INICI	DURADA (años)	DESPESA PREVISTA	DESPESA COMPROMESA	OBLIGACIONS RECONEGUDES			DESPESA PENDENT DE REALITZAR	Ind. FinanAfec
					A 1 DE GENER	A L'EXERCICI	TOTAL		
201620342749-01 INSTAL. JOCS MEDITERRANIS TG	2016	2,00	2.272.825,46	2.272.815,46	0,00	1.704.611,61	1.704.611,61	568.213,85	Sí
201620342749-02 INSTAL. JOCS MEDITERRANIS TG	2016	2,00	196.000,00	196.000,00	0,00	147.000,00	147.000,00	49.000,00	Sí
201622231789-01 SERVEIS SOCIALS-1% FONS SOCI	2016	2,00	55.198,04	0,00	0,00	0,00	0,00	55.198,04	Sí
201623312749-01 APORTACIO PER COMPENSACIO	2016	1,00	1.125.000,00	1.125.000,00	0,00	1.125.000,00	1.125.000,00	0,00	Sí
201625330625-01 CULTURA-MOBILIARI	2016	1,00	2.923,24	2.923,24	0,00	2.923,24	2.923,24	0,00	Sí
201625330629-01 CULTURA-ALTRES INVERSIONS	2016	2,00	62.162,64	19.797,87	0,00	19.797,87	19.797,87	42.364,77	Sí
201625334710-01 CULTURA-IMAC	2016	1,00	10.000,00	10.000,00	0,00	10.000,00	10.000,00	0,00	Sí
201626332629-01 BIBLIOTEQUES-ALTRES INVERSI	2016	2,00	14.967,67	14.987,89	0,00	14.687,89	14.687,89	279,78	Sí
201626332629-02 AQUISICIO DE LLIBRES BIBLIOTE	2016	1,00	12.000,00	12.000,00	0,00	12.000,00	12.000,00	0,00	Sí
201632151600-01 SANEJAMENT SUD - BELLISENS	2016	2,00	33.000,00	0,00	0,00	0,00	0,00	33.000,00	Sí
201632151600-02 AREA 4.34 CARRER MASPUJOLS	2016	2,00	145.000,00	0,00	0,00	0,00	0,00	145.000,00	Sí
201632933629-01 ARQ I URB-EDIFICS MPALS-ALTR	2016	1,00	9.522,07	9.522,07	0,00	9.522,07	9.522,07	0,00	Sí
201632933632-01 ARQ I URB-EDIFICS MPALS-INV R	2016	2,00	82.131,90	35.856,91	0,00	35.856,91	35.856,91	46.274,99	Sí
201632933632-02 ARQ I URB-ESCOLES-INV REPOSI	2016	2,00	84.150,00	33.264,83	0,00	33.264,83	33.264,83	50.885,17	Sí
201632933632-03 CASA DELS MESTRES - ADEQUA	2016	2,00	49.500,00	20.127,58	0,00	20.127,58	20.127,58	29.372,42	Sí

EXERCICI CORRENT

EXECUCIÓ PROJECTES DE DESPESA

1. - Resum d'Execució

CODI PROJECTE / DENOMINACIÓ	ANY D'INICI	DURADA (años)	DESPESA PREVISTA	DESPESA COMPROMESA	OBLIGACIONS RECONEGUDES			DESPESA PENDENT DE REALITZAR	Ind. FinanAfec
					A 1 DE GENER	A L'EXERCICI	TOTAL		
201632933632-04 INVERSIONS EDIFICIS ESTALVI E	2016	2,00	49.500,00	45.797,36	0,00	45.797,36	45.797,36	3.702,64	Sí
201632933632S-01 SOSTENIBLE-EDIFICIS MPALS-IN	2016	1,00	44.450,19	31.193,70	0,00	31.193,70	31.193,70	13.256,49	Sí
201634134609-01 PLA DE MOBILITAT	2016	2,00	89.100,00	0,00	0,00	0,00	0,00	89.100,00	Sí
201634153226S-01 SOSTENIBLE-CAMI CASTELLVEL	2016	1,00	400.000,00	0,00	0,00	0,00	0,00	400.000,00	Sí
201634153600S-01 SOSTENIBLE-VIA PUBLICA	2016	2,00	190.000,00	82.953,14	0,00	82.953,14	82.953,14	107.046,86	Sí
201634153609-01 VIA PUBLICA-ALTRES ACTUACIO	2016	2,00	66.288,40	23.207,80	0,00	23.207,80	23.207,80	43.080,60	Sí
201634153609-02 INFRAESTRUCTURA BICICLETES	2016	2,00	80.000,00	10.682,11	0,00	10.682,11	10.682,11	69.317,89	Sí
201634153609S-01 SOSTENIBLE-VIA PUBLICA-INV N	2016	2,00	93.493,58	17.953,24	0,00	17.953,24	17.953,24	75.540,34	Sí
201634153609S-02 SOSTENIBLE-URBANITZACIO AN	2016	2,00	64.009,78	16.012,43	0,00	16.012,43	16.012,43	47.997,35	Sí
201634153619-01 URBANITZACIO PLAÇA CATALU	2016	2,00	205.056,79	202.859,75	0,00	26.705,70	26.705,70	178.351,09	Sí
201634153619-02 MILLORES PAVIMENTS CASC AN	2016	1,00	24.980,96	24.980,96	0,00	24.980,96	24.980,96	0,00	Sí
201634153619-03 VIA PUBLICA-PAVIMENTACIO VI	2016	1,00	4.458,75	4.458,75	0,00	4.458,75	4.458,75	0,00	Sí
201634165619-01 MILLORA ENLLUMENAT AV ST J	2016	1,00	27.788,94	27.788,94	0,00	27.788,94	27.788,94	0,00	Sí
201634165619-02 VIA PUBLICA-ENLLUMENAT-INV	2016	2,00	47.007,89	3.188,30	0,00	3.188,30	3.188,30	43.819,59	Sí
201634165619S-01 SOSTENIBLE-ENLLUMENAT PUB	2016	1,00	500.000,00	0,00	0,00	0,00	0,00	500.000,00	Sí

EXERCICI CORRENT
EXECUCIÓ PROJECTES DE DESPESA

1. - Resum d'Execució

CODI PROJECTE / DENOMINACIÓ	ANY D'INICI	DURADA (años)	DESPESA PREVISTA	DESPESA COMPROMESA	OBLIGACIONS RECONEGUDES			DESPESA PENDENT DE REALITZAR	Ind. FinanAfec
					A 1 DE GENER	A L'EXERCICI	TOTAL		
201634171609S-01 SOSTENIBLE-HORTS URBANS	2016	2,00	40.000,00	14.267,62	0,00	14.267,62	14.267,62	25.732,38	Sí
201634171619-01 PARCS I JARDINS-INV REPOSICIO	2016	1,00	1.157,06	1.157,06	0,00	1.157,06	1.157,06	0,00	Sí
201634171629-01 ESPORGA-ALTRES INVERSIONS	2016	1,00	520,30	520,30	0,00	520,30	520,30	0,00	Sí
201635172227-01 DINAMITZACIO SECTOR OLEICO	2016	2,00	15.000,00	4.205,28	0,00	4.205,28	4.205,28	10.794,72	Sí
201635454609-01 MEDI AMBIENT-CAMINS-INVERS	2016	2,00	1.800,00	1.140,69	0,00	1.140,69	1.140,69	659,31	Sí
201635454619-01 MEDI AMBIENT-CAMINS-INV REP	2016	2,00	29.209,62	18.024,67	0,00	578,89	578,89	28.630,73	Sí
201635454619-02 ARRANJAMENT CAMI DE MONTE	2016	1,00	9.773,17	9.773,17	0,00	9.773,17	9.773,17	0,00	Sí
201635454619-03 MEDI AMBIENT-CAMINS-INV REP	2016	1,00	17.445,78	0,00	0,00	17.445,78	17.445,78	0,00	Sí
201635454624-01 MEDI AMBIENT-CAMINS-ELEME	2016	2,00	14.348,74	0,00	0,00	0,00	0,00	14.348,74	Sí
201650153609-01 BSVI-MODIFICACIO PROJECTE	2016	2,00	9.900,00	0,00	0,00	0,00	0,00	9.900,00	Sí
			87.769.760,97	83.914.089,67	69.165.727,29	13.979.817,19	83.245.544,48	4.750.895,36	

Ejecucion de Projectes de Despesa

2. - Anualidades Pendants

codi Projecte	Denominació	Despesa Pendent de Fer			
		Any 1	Any 2	Any 3	Anys Successius
200707511601-001	AREA 4.29 MAS AIXEMUS	70.529,90	0,00	0,00	0,00
20080643210600-001	URBANISME- INVERSIÓ EN TERRENYS	17.639,22	0,00	0,00	0,00
2009324324622-007	CULMINACIO PERI NUCLI ANTIC-AMPL.CENTRE DE LECTURA(PAM 83)	16.733,06	0,00	0,00	0,00
200934511611-008	REMODELACIO DE LA PLAÇA TERESA MIQUEL I PAMIES	89.149,20	0,00	0,00	0,00
201032933622-001	ARQ.I URB.EDIFICIS I ALTRES CONSTRUCCIONS	110.649,12	0,00	0,00	0,00
201034933120632-001	VIA PUBLICA-GENERAL- EDIFICIS I ALTRES CONTRUCCIONS	2.986,53	0,00	0,00	0,00
201050103153227-001	BSVI 2,01,01 PROG.ASS. I MEDIACIO REHAB.	5.274,00	0,00	0,00	0,00
201050103154600-002	BSVI ACTUACIONS NO SUBVENCIONABLES BARRI IMMACULADA I SOL I VISTA	1.652,00	0,00	0,00	0,00
201050103155609-001	BSVI 1.03.01 REFORMA VIARIA ILLA CENTRAL DE SV I C. ROGER DE LLURIA	295,00	0,00	0,00	0,00
201050103155609-002	BSVI 1.05.01 CAMI ENLLAÇ ENTRE BARRIS PONENT I PASSEIG DE L'EIX	21.240,00	0,00	0,00	0,00
201050103155609-005	BSVI 1.08.01 CONNEXIO CARRERS IMMACULADA I LLEVANT	7.407,09	0,00	0,00	0,00
201103133619-01	GUARDIA URBANA-MOBILITAT PG-INV.REP.INFR.	15.240,82	0,00	0,00	0,00
201108920629-01	SERVEIS GRALS-PG-ALTRE IMMOB.MAT.	1.266,80	0,00	0,00	0,00
201125330626-01	CULTURA-PG-EQUIPS PROC.INFORM.	680,63	0,00	0,00	0,00

Ejecucion de Projectes de Despesa

2. - Anualidades Pendants

codi Projecte	Denominació	Despesa Pendent de Fer			
		Any 1	Any 2	Any 3	Anys Successius
201132151609-01	ARQ.I URB.-URBANISME-INVERSIO NOVA INFR.	2.083,30	0,00	0,00	0,00
201132151609-02	URB.ZV-2 BIBLIOTECA-POL.IV SEC.G1 MAS IGLESIAS(IVA DED.)	52.230,67	0,00	0,00	0,00
201134155609-03	OBRES URB. AREA 6.5 "GAUDI CARANDELL"(IVA DED.)	9.338,63	0,00	0,00	0,00
201134155619-02	PAV.CARRERS A.GAUDI, CASTELLVELL I DR.ABELLO	1.118,21	0,00	0,00	0,00
2011341609-01	POL.IV SECTOR G1 MAS IGLESIAS (IVA DED.)	93.203,60	0,00	0,00	0,00
201150230227-01	BSVI 7,01,01 XARXA CIVICA PONENT	244,46	0,00	0,00	0,00
201150232227-01	BSVI 7.05,01 MAS PINTAT	153,50	0,00	0,00	0,00
201207439789-01	TURISME-PAISATGE URBA-A FAM.INST.SENSE ANIM LUCRE	9.439,45	0,00	0,00	0,00
201232151600-01	URBANISME-INVERSIONS EN TERRENYS	35.722,07	0,00	0,00	0,00
201232933632-03	REHABILITACIO BLOC BLAU BARRI GAUDI	116.062,00	0,00	0,00	0,00
201408920624-01	SERVEIS GRALS-PG-ELEMENTS TRANSPORT	990,73	0,00	0,00	0,00
201411920623-01	STIT-PG-MAQUINARIA,INSTAL.LACIONS I EINES	16.863,10	0,00	0,00	0,00
201420342749-04	ADEQUACIO PAVELLO OLÍMPIC EXTERIOR	928,48	0,00	0,00	0,00
201432151600-02	EXPROIACIONS MILLORA SANEJAMENT REUS-CASTELLVELL-ALMOSTER	25.940,41	0,00	0,00	0,00
201434155750-01	CARRETERA CAMBRILS (CONSTRUCCIO VORERA/CARRIL BICI)	100.000,45	0,00	0,00	0,00

Ejecucion de Projectes de Despesa

2. - Anualidades Pendants

codi Projecte	Denominació	Despesa Pendent de Fer			
		Any 1	Any 2	Any 3	Anys Successius
201508920640-01	SERVEIS GRALS-PG-INVERSIONS CARACTER IMMATERIAL	162,98	0,00	0,00	0,00
201511133626-01	SMART CITIES-PANTALLES TRANSIT	156,53	0,00	0,00	0,00
201511920640-01	VOL FOTOGRAFIC, CARTOGRAFIA I ACTUALITZACIO EQUIP TAQUIMETRIA	2.348,90	0,00	0,00	0,00
201511920641-01	SMART CITIES-PORTAL TRANSPARENCIA 2A FASE	2.904,00	0,00	0,00	0,00
201511920641-02	EMPRENDE EN 3-ADHESIO PLATAFORMA	38.881,07	0,00	0,00	0,00
201511920641-03	NOU PROGRAMA GESTIO ECONOMICA I COMPTABLE	90.000,00	0,00	0,00	0,00
201532151640-01	PLA ORDENACIO URBANISTICA MUNICIPAL-2	70.042,18	0,00	0,00	0,00
201532933632-01	AMPLIACIO VESTIDORS CAMP FUTBOL LA PASTORETA-REDACCIO PROJECTE	98.702,56	0,00	0,00	0,00
201534165619-02	VIA PUBLICA-IDAE-RENOVACIO ENLLUMENAT EXTERIOR	500.000,00	0,00	0,00	0,00
201603132624-01	GUARDIA URBANA-PG-ELEMENTS DE TRANSPORT	53.194,28	0,00	0,00	0,00
201603134609-01	GUARDIA URBANA-MOBILITAT-PG-INV.NOVA INFR.	96.361,27	0,00	0,00	0,00
201611491623-01	STIT-PG-MAQUINARIA, INSTAL·LACIONS I EINES	41.558,07	0,00	0,00	0,00
201611491626-01	STIT-PG-EQUIPS PROCESSOS INFORMACIO	133.266,31	0,00	0,00	0,00
201620342749-01	INSTAL. JOCS MEDITERRANIS TGA 2017-DIPUTACIO	568.211,35	0,00	0,00	0,00
201620342749-02	INSTAL. JOCS MEDITERRANIS TGA 2017-ALT. ACTUACIONS	49.000,00	0,00	0,00	0,00

Ejecucion de Projectes de Despesa

2. - Anualidades Pendants

codi Projecte	Denominació	Despesa Pendent de Fer			
		Any 1	Any 2	Any 3	Anys Successius
201622231789-01	SERVEIS SOCIALS-1% FONTS SOCIAL	55.198,04	0,00	0,00	0,00
201625330629-01	CULTURA-ALTRES INVERSIONS	42.364,77	0,00	0,00	0,00
201626332629-01	BIBLIOTEQUES-ALTRES INVERSIONS	279,78	0,00	0,00	0,00
201632151600-01	SANEJAMENT SUD - BELLISENS	33.000,00	0,00	0,00	0,00
201632151600-02	AREA 4.34 CARRER MASPUJOLS	145.000,00	0,00	0,00	0,00
201632933632-01	ARQ I URB-EDIFICS MPALS-INV REPOSICIO	46.274,99	0,00	0,00	0,00
201632933632-02	ARQ I URB-ESCOLES-INV REPOSICIO	50.885,17	0,00	0,00	0,00
201632933632-03	CASA DELS MESTRES - ADEQUACIO PISOS	29.372,42	0,00	0,00	0,00
201632933632-04	INVERSIONS EDIFICIS ESTALVI ENERGETIC	3.702,64	0,00	0,00	0,00
201634134609-01	PLA DE MOBILITAT	89.100,00	0,00	0,00	0,00
201634153600S-01	SOSTENIBLE-VIA PUBLICA	107.046,86	0,00	0,00	0,00
201634153609-01	VIA PUBLICA-ALTRES ACTUACIONS VIA PUB-NOVA INFR.	43.080,60	0,00	0,00	0,00
201634153609-02	INFRAESTRUCTURA BICICLETES	69.317,89	0,00	0,00	0,00
201634153609S-01	SOSTENIBLE-VIA PUBLICA-INV NOVA	75.540,34	0,00	0,00	0,00
201634153609S-02	SOSTENIBLE-URBANITZACIO ANTIC BARRANC ESCORIAL (TRAMS 2, 3)	47.997,35	0,00	0,00	0,00

Ejecucion de Projectes de Despesa

2. - Anualidades Pendants

codi Projecte	Denominació	Despesa Pendent de Fer			
		Any 1	Any 2	Any 3	Anys Successius
201634153619-01	URBANITZACIO PLAÇA CATALUNYA (2a fase)	178.351,09	0,00	0,00	0,00
201634165619-02	VIA PUBLICA-ENLLUMENAT-INVERSIO	43.819,59	0,00	0,00	0,00
201634171609S-01	SOSTENIBLE-HORTS URBANS	25.732,38	0,00	0,00	0,00
201635172227-01	DINAMITZACIO SECTOR OLEICOLA DEMARCACIO TARRAGONA	10.794,72	0,00	0,00	0,00
201635454609-01	MEDI AMBIENT-CAMINS-INVERSIO NOVA INF	659,31	0,00	0,00	0,00
201635454619-01	MEDI AMBIENT-CAMINS-INV REPOSICIO INFR.	28.630,73	0,00	0,00	0,00
201635454624-01	MEDI AMBIENT-CAMINS-ELEMENTS TRANSPORT	14.348,74	0,00	0,00	0,00
201650153609-01	BSVI-MODIFICACIO PROJECTE	9.900,00	0,00	0,00	0,00
		3.720.249,34	0,00	0,00	0,00

Despeses amb Finançament Afectat

Desviacions de finançament per agent finançador

Codi de Despesa	Descripció	Agent Finançador		Coeficient de Finançador	Desviacions de l'Exercici		Desviacions acumulades	
		Tercer	Aplicació Pressupostària		Positives	Negatives	Positives	Negatives
2006064321601-001	BARRI DEL CARME							
	000000002 CCEE		34047	0	0,00	548,10	0,00	0,00
	Q0801820B AGENCIA HABITATGE		75050	0	0,00	30.800,00	0,00	0,00
	Total 2006064321601		BARRI DEL CARME		0,00	31.348,10	0,00	0,00
200707511601-001	AREA 4.29 MAS AIXEMUS							
	00000000000 VARIS INGRESSOS QUOTES URB		39610	100	0,00	0,00	28.025,93	0,00
	Total 200707511601-		AREA 4.29 MAS AIXEMUS		0,00	0,00	28.025,93	0,00
20080643210600-001	URBANISME-INVERSIO EN TERRENYS							
	0000000001 VARIS INGRESSOS TERRENYS ANTERIORS		60000	2,96	0,00	148,41	507,54	0,00
	A28000719 BANCO CREDITO LOCAL		91300	44,33	0,00	2.221,09	7.595,70	0,00
	A82892993 DEXIA		91300	52,71	0,00	2.640,56	9.030,19	0,00
	Total 2008064321060		URBANISME-INVERSIO EN TERRENYS		0,00	5.010,06	17.133,43	0,00
2008064324622-004	CENTRE CIVIC LLEVANT							
	F04001475 CAJAMAR		91300	100	0,00	8.122,24	0,00	0,00
	Total 2008064324622		CENTRE CIVIC LLEVANT		0,00	8.122,24	0,00	0,00

Despeses amb Finançament Afectat

Desviacions de finançament per agent finançador

Codi de Despesa	Descripció	Agent Finançador		Coeficient de Finançador	Desviacions de l'Exercici		Desviacions acumulades	
		Tercer	Aplicació Pressupostària		Positives	Negatives	Positives	Negatives
20081145120628-001	SERVEI BIBLIOTEQUES-ALTRE IMMOB MATERIAL							
	A08663169 CAIXABANK	91300		0,07	32,13	0,00	0,00	0,00
	A28000719 BANCO DE CREDITO LOCAL DE ESPAÑA SA	91300		31,53	0,00	94,58	0,00	0,00
	A39000013 BANCO SANTANDER SA	91300		1,78	0,00	5,33	0,00	0,00
	A82892993 DEXIA SABADEÑÑ BANCO LOCAL SA	91300		14,20	0,00	42,61	0,00	0,00
	S2817040E MINISTERIO DE FOMENTO	60000		52,43	0,00	157,28	0,00	0,00
	Total 2008114512062		SERVEI BIBLIOTEQUES-ALTRE IMMOB MATERIAL		32,13	299,80	0,00	0,00
2009324324622-007	CULMINACIO PERI NUCLI ANTIC-AMPLIACIO CENTRE LECTURA							
	F04001475 CAJAMAR	91300		68,31	0,00	1.399,83	11.430,81	0,00
	G65345472 CAIXA D'ESTALVIS DE CATALUNYA	91300		31,69	0,00	0,00	5.302,25	0,00
	Total 2009324324622		CULMINACIO PERI NUCLI ANTIC-AMPLIACIO CENTRE LECTURA		0,00	1.399,83	16.733,06	0,00

Despeses amb Finançament Afectat

Desviacions de finançament per agent finançador

Codi de Despesa	Descripció	Agent Finançador		Coeficient de Finançador	Desviacions de l'Exercici		Desviacions acumulades	
		Tercer	Aplicació Pressupostària		Positives	Negatives	Positives	Negatives
200934511611-008	REMODELACIO PLAÇA TERESA MIQUEL I PAMIES							
	A82892993 DEXIA SABADELL BANCO LOCAL SA	91300		100	0,00	0,00	89.149,20	0,00
	Total 200934511611-	REMODELACIO PLAÇA TERESA MIQUEL I PAMIES			0,00	0,00	89.149,20	0,00
2010119325641-001	STIT-CARTOGRAFIA- APLICACIONS INFORMATIQUES							
	A82892993 DEXIA SABADEL	91300		100	0,00	3.751,10	0,00	0,00
	Total 2010119325641	STIT-CARTOGRAFIA- APLICACIONS INFORMATIQUES			0,00	3.751,10	0,00	0,00
201032933622-001	EDIFICIS I ALTRES CONSTRUCCIONS							
	A82892993 DEXIA SABADELL BANCO LOCAL SA	91300		1,01	0,00	32,34	1.121,54	0,00
	F04001475 CAJAMAR	91300		81,14	0,00	2.588,66	89.780,85	0,00
	G65345472 CAIXA D'ESTALVIS DE CATALUNY	91300		17,85	0,00	569,36	19.746,73	0,00
	Total 201032933622-	EDIFICIS I ALTRES CONSTRUCCIONS			0,00	3.190,36	110.649,12	0,00

Despeses amb Finançament Afectat

Desviacions de finançament per agent finançador

Codi de Despesa	Descripció	Agent Finançador		Coeficient de Finançador	Desviacions de l'Exercici		Desviacions acumulades	
		Tercer	Aplicació Pressupostària		Positives	Negatives	Positives	Negatives
201034933120632-001	VIA PUBLICA-GENERAL-EDIFICIS I ALT CONST							
	A08663169 CAIXABANK		91300	1,58	2.600,50	0,00	47,17	0,00
	A82892993 DEXIA SABADELL		91300	98,42	0,00	0,00	2.939,36	0,00
	Total 2010349331206		VIA PUBLICA-GENERAL-EDIFICIS I ALT CONST		2.600,50	0,00	2.986,53	0,00
201050103153227-001	BSVI 2.01.01 PROG ASSESSORAMENT I MEDIACIO REHAB. HABITATGES I REALLOTJAMENT							
	S0811001G GENERALITAT DE CATALUNYA		15331 45050	32,34	0,00	0,00	0,00	0,00
	S0811001G GENERALITAT DE CATALUNYA		45050	17,66	0,00	0,00	0,00	0,00
	Total 2010501031532		BSVI 2.01.01 PROG ASSESSORAMENT I MEDIACIO REHAB. HABITATGES I REALLOTJAMENT		0,00	0,00	0,00	0,00
201050103154600-002	BSVI ACTUACIONS NO SUBVENCIONABLES BARRI SOL I VISTA							
	A82892993 DEXIA SABADELL BANCO LOCAL SA		91300	100	0,00	0,00	1.652,00	0,00
	Total 2010501031546		BSVI ACTUACIONS NO SUBVENCIONABLES BARRI SOL I VISTA		0,00	0,00	1.652,00	0,00

Despeses amb Finançament Afectat

Desviacions de finançament per agent finançador

Codi de Despesa	Descripció	Agent Finançador		Coeficient de Finançador	Desviacions de l'Exercici		Desviacions acumulades	
		Tercer	Aplicació Pressupostària		Positives	Negatives	Positives	Negatives
201050103155609-001	BSVI 1.03.01 REFORMA VIARIA ILLA CENTRAL							
	A82892993 DEXIA SABADELL BANCO LOCAL SA	91300		50	0,00	0,00	147,50	0,00
	Total 2010501031556	BSVI 1.03.01 REFORMA VIARIA ILLA CENTRAL			0,00	0,00	147,50	0,00
201050103155609-002	BSVI 1.05.01 CAMI ENLLAÇ ENTRE BARRIS PONENT I PASSEIG DE L'EIX							
	A82892993 DEXIA SABADELL BANCO LOCAL SA	91300		50	0,00	0,00	10.620,00	0,00
	Total 2010501031556	BSVI 1.05.01 CAMI ENLLAÇ ENTRE BARRIS PONENT I PASSEIG DE L'EIX			0,00	0,00	10.620,00	0,00
201050103155609-005	BSVI 1.08.01 CONNEXIO CARRERS IMMACULADA I LLEVANT							
	A82892993 DEXIA SABADELL BANCO LOCAL SA	91300		50	0,00	0,00	3.703,55	0,00
	Total 2010501031556	BSVI 1.08.01 CONNEXIO CARRERS IMMACULADA I LLEVANT			0,00	0,00	3.703,55	0,00

Despeses amb Finançament Afectat

Desviacions de finançament per agent finançador

Codi de Despesa	Descripció	Agent Finançador		Coeficient de Finançador	Desviacions de l'Exercici		Desviacions acumulades	
		Tercer	Aplicació Pressupostària		Positives	Negatives	Positives	Negatives
201103133609-01	CIRCULACIO INVERSIO NOVA INFRASTRUCTURA							
	A08663619 CAIXABANK SA	91300		11,57	21.700,70	0,00	0,00	0,00
	A28000719 BANCO CREDITO LOCAL DE ESPAÑA S A	91300		13,34	0,00	5.085,65	0,00	0,00
	A82892993 DEXIA SABADELL BANCO LOCAL SA	91300		46,07	0,00	17.562,80	0,00	0,00
	F04001475 CAJAMAR	91300		1,51	0,00	577,01	0,00	0,00
	G65345472 CAIXA D'ESTALVIS DE CATALUNYA	91300		11,16	0,00	4.252,74	0,00	0,00
	Total 201103133609-	CIRCULACIO INVERSIO NOVA INFRASTRUCTURA			21.700,70	27.478,20	0,00	0,00
201103133619-01	GUARDIA URBANA-MOBILITAT-INV REPOS INFRAS.							
	A39000013 BANCO SANTANDER SA	91300		69,46	0,00	0,00	10.586,11	0,00
	A82892993 DEXIA SABADELL BANCO LOCAL SA	91300		30,54	1.500,00	0,00	4.654,71	0,00
	Total 201103133619-	GUARDIA URBANA-MOBILITAT-INV REPOS INFRAS.			1.500,00	0,00	15.240,82	0,00

Despeses amb Finançament Afectat

Desviacions de finançament per agent finançador

Codi de Despesa	Descripció	Agent Finançador		Coeficient de Finançador	Desviacions de l'Exercici		Desviacions acumulades	
		Tercer	Aplicació Pressupostària		Positives	Negatives	Positives	Negatives
201108920629-01	SERVEIS GENERALS-ALTRE IMMOBILITZAT MATERIAL							
	A39000013 BANCO SANTANDER SA	91300		17,83	0,00	900,42	225,86	0,00
	A82892993 DEXIA SABADELL BANCO LOCAL SA	91300		82,17	0,00	1.030,39	1.040,96	0,00
	Total 201108920629-	SERVEIS GENERALS-ALTRE IMMOBILITZAT MATERIAL			0,00	1.930,81	1.266,82	0,00
201111932641-01	STIT-ORTOFOTOMAPA							
	439000013 BANCO SANTANDER	91300		100	0,00	2.640,57	0,00	0,00
	Total 201111932641-	STIT-ORTOFOTOMAPA			0,00	2.640,57	0,00	0,00
201125330626-01	CULTURA-PG-EQUIPS PROC INF							
	A82892993 DEXIA SABADELL BANCO LOCAL SA	91300		96,44	0,00	0,00	656,42	0,00
	G28029007 CAJA DE AHORROS MONTE PIEDAD MADRID	91300		3,56	0,00	0,00	24,21	0,00
	Total 201125330626-	CULTURA-PG-EQUIPS PROC INF			0,00	0,00	680,63	0,00
201132151609-01	URBANISME-INV NOVA INFRAS							
	A39000013 BANCO SANTANDER SA	91300		100	0,00	0,00	2.083,30	0,00
	Total 201132151609-	URBANISME-INV NOVA INFRAS			0,00	0,00	2.083,30	0,00

Despeses amb Finançament Afectat

Desviacions de finançament per agent finançador

Codi de Despesa	Descripció	Agent Finançador		Coeficient de Finançador	Desviacions de l'Exercici		Desviacions acumulades	
		Tercer	Aplicació Pressupostària		Positives	Negatives	Positives	Negatives
201132151609-02	URB.ZVS BIBLIOTECA MAS IGLESIAS							
	G43844406 JUNTA COMPENSACIO POLIGON IV MAS IGLESIAS	39611		100	0,00	0,00	52.230,67	0,00
	Total 201132151609-	URB.ZVS BIBLIOTECA MAS IGLESIAS			0,00	0,00	52.230,67	0,00
201134155619-02	PAV CARRERS A.GAUDI, CASTELLVELL I DR. ABELLO							
	A82892993 DEXIA SABADELL BANCO LOCAL SA	91300		100	0,00	0,00	1.118,21	0,00
	Total 201134155619-	PAV CARRERS A.GAUDI, CASTELLVELL I DR. ABELLO			0,00	0,00	1.118,21	0,00
2011341609-01	POL IV SECTOR G1 MAS IGLESIAS							
	G43844406 JUNTA COMPENSACIO POLIGON IV MAS IGLESIAS	39611		100	0,00	0,00	93.203,60	0,00
	Total 2011341609-01	POL IV SECTOR G1 MAS IGLESIAS			0,00	0,00	93.203,60	0,00
201150230227-01	BSVI 7.01.01 XARXA CIVICA DE PONENT							
	S0811001G GENERALITAT DE CATALUNYA	45050		49,16	0,00	0,00	0,00	0,00
	Total 201150230227-	BSVI 7.01.01 XARXA CIVICA DE PONENT			0,00	0,00	0,00	0,00

Despeses amb Finançament Afectat

Desviacions de finançament per agent finançador

Codi de Despesa	Descripció	Agent Finançador		Coeficient de Finançador	Desviacions de l'Exercici		Desviacions acumulades	
		Tercer	Aplicació Pressupostària		Positives	Negatives	Positives	Negatives
201150232227-01	BSVI 7.05.01 MAS PINTAT							
	S0811001G GENERALITAT DE CATALUNYA		45050	50	0,00	0,00	0,00	0,00
		Total 201150232227-	BSVI 7.05.01 MAS PINTAT		0,00	0,00	0,00	0,00
201207439789-01	PAISATGE URBA							
	A39000013 BANCO SANTANDER SA		91300	34,99	0,00	0,00	3.302,67	0,00
	F04001475 CAJAMAR		91300	0	0,00	0,00	2.999,39	0,00
	G28029007 CAJA DE AHORROS MONTE PIEDAD MADRID		91300	33,24	0,00	0,00	3.137,39	0,00
		Total 201207439789-	PAISATGE URBA		0,00	0,00	9.439,45	0,00
201232151600-01	URBANISME-INVERSIO EN TERRENYS							
	G28029007 CAJA AHORROS MONTE PIEDAD MADRID		91300	46,71	0,00	14.794,83	16.923,34	0,00
	G65345472 CAIXA D'ESTALVIS DE CATALUNYA		91300	51,38	0,00	16.274,31	18.615,67	0,00
	S2717040E MINISTERIO DE FOMENTO		60000	1,90	0,00	602,20	688,84	0,00
		Total 201232151600-	URBANISME-INVERSIO EN TERRENYS		0,00	31.671,34	36.227,85	0,00

Despeses amb Finançament Afectat

Desviacions de finançament per agent finançador

Codi de Despesa	Descripció	Agent Finançador		Coeficient de Finançador	Desviacions de l'Exercici		Desviacions acumulades	
		Tercer	Aplicació Pressupostària		Positives	Negatives	Positives	Negatives
201232933622-01	ADQUISICIO IMMOBLE CARRER SANT JOAN 34A							
	A08663619 CAIXABANK	91300		24,24	38.443,95	0,00	0,00	0,00
	A82892993 DEXIA SABADELL BANCO LOCAL SA	91300		48,12	0,00	24.415,16	0,00	0,00
	F04001475 CAJAMAR	91300		3,41	0,00	1.731,47	0,00	0,00
	Total 201232933622-	ADQUISICIO IMMOBLE CARRER SANT JOAN 34A			38.443,95	26.146,63	0,00	0,00
201232933632-02	OBRES AL MUSEU PER A L'ANY FORTUNY							
	A08663169 CAIXABANK	91300		2,88	8.435,19	0,00	0,00	0,00
	A82892993 DEXIA SABADELL BANCO LOCAL SA	91300		0,72	0,00	62,59	0,00	0,00
	G28029007 CAJA DE AHORROS MONTE PIEDAD MADRID	91300		35,78	0,00	3.107,68	0,00	0,00
	Total 201232933632-	OBRES AL MUSEU PER A L'ANY FORTUNY			8.435,19	3.170,27	0,00	0,00
201232933632-03	REHABILITACIO BLOC BLAU BARRI GAUDI							
	000000002 VARIS PRESTECS ANTERIORS	91300		100	0,00	0,00	116.062,00	0,00
	Total 201232933632-	REHABILITACIO BLOC BLAU BARRI GAUDI			0,00	0,00	116.062,00	0,00

Despeses amb Finançament Afectat

Desviacions de finançament per agent finançador

Codi de Despesa	Descripció	Agent Finançador		Coeficient de Finançador	Desviacions de l'Exercici		Desviacions acumulades	
		Tercer	Aplicació Pressupostària		Positives	Negatives	Positives	Negatives
201306439749-01	CONSTRUCCIO, EQUIPAMENT TECNOPARC I INVERSIONS FIRA							
	A28017804 METROVACESA SA	55900		65,38	0,00	2.921.646,52	0,00	0,00
	A43096692 HOSPITAL SANT JOAN REUS SAM	54100		10,89	0,00	486.502,86	0,00	0,00
	Total 201306439749-		CONSTRUCCIO, EQUIPAMENT TECNOPARC I INVERSIONS FIRA		0,00	3.408.149,38	0,00	0,00
201307432640-01	ESPAI GAUDI I EL MODERNISME DE REUS							
	A82892993 DEXIA SABADELL BANCO LOCAL SA	91300		19,47	0,00	0,00	0,00	0,00
	F04001475 CAJAMAR	91300		37,35	0,00	0,00	0,00	0,00
	S0811001G GENERALITAT DE CATALUNYA	79100		37,50	157.451,10	0,00	0,00	0,00
	Total 201307432640-		ESPAI GAUDI I EL MODERNISME DE REUS		157.451,10	0,00	0,00	0,00

Despeses amb Finançament Afectat

Desviacions de finançament per agent finançador

Codi de Despesa	Descripció	Agent Finançador		Coeficient de Finançador	Desviacions de l'Exercici		Desviacions acumulades	
		Tercer	Aplicació Pressupostària		Positives	Negatives	Positives	Negatives
201332933632-03	REFORMA ANTIC DISPENSARI PER L'AGENCIA REUS PROMOCIO (C.SANT JOAN,34A)							
	A08663169 CAIXABANK	91300		1,58	2.500,77	0,00	0,00	0,00
	A28000719 BANCO CREDITO LOCAL DE ESPAÑA SA	91300		25,10	0,00	637,91	0,00	0,00
	A82892993 DEXIA SABADELL BANCO LOCAL SA	91300		0,38	0,00	9,62	0,00	0,00
	P43000001 DIPUTACIO DE TARRAGONA	76100		72,93	0,00	1.853,19	0,00	0,00
	Total 201332933632-		REFORMA ANTIC DISPENSARI PER L'AGENCIA REUS PROMOCIO (C.SANT JOAN,34A)		2.500,77	2.500,72	0,00	0,00
201408920624-01	GENERAL-ELEMENTS DE TRANSPORT							
	A280000719 BANCO DE CREDITO LOCAL	91300		9,93	0,00	0,00	98,43	0,00
	A390000013 BANCO SANTANDER SA	91300		70,69	0,00	0,00	700,39	0,00
	S2817040E MINISTERIO DE FOMENTO	60000		19,37	0,00	0,00	191,91	0,00
	Total 201408920624-		GENERAL-ELEMENTS DE TRANSPORT		0,00	0,00	990,73	0,00

Despeses amb Finançament Afectat

Desviacions de finançament per agent finançador

Codi de Despesa	Descripció	Agent Finançador		Coeficient de Finançador	Desviacions de l'Exercici		Desviacions acumulades	
		Tercer	Aplicació Pressupostària		Positives	Negatives	Positives	Negatives
201411920623-01	STIT-MAQUINARIA, INSTAL I EINES							
	000000002 VARIS INGRESSOS PRESTECES ANTERIORS	91300		35,92	0,00	0,00	6.057,03	0,00
	A28000719 BANCO CREDITO LOCAL DE ESPAÑA SA	91300		6,16	0,00	0,00	1.038,61	0,00
	A82892993 DEXIA SABADELL BANCO LOCAL SA	91300		40,48	0,00	0,00	6.826,92	0,00
	G65345472 CAIXA D'ESTALVIS DE CATALUNYA	91300		17,44	0,00	15.057,86	2.940,53	0,00
	Total 201411920623-	STIT-MAQUINARIA, INSTAL I EINES			0,00	15.057,86	16.863,09	0,00
201420342749-04	ADEQUACIO PAVELLO OLIMPIC EXTERIOR							
	A39000013 BANCO SANTANDER	91300		63,26	0,00	0,00	587,35	0,00
	F04001475 CAJAMAR	91300		36,74	0,00	0,00	341,13	0,00
	Total 201420342749-	ADEQUACIO PAVELLO OLIMPIC EXTERIOR			0,00	0,00	928,48	0,00
201432151600-02	EXPROPIACIONS MILLORA SISTEMA SANEJAMENT REUS-CASTELLVELL-ALMOSTER							
	A43673839 REUS SERVEIS MUNICIPALS SA	74100		100	0,00	625,53	16.635,96	0,00
	Total 201432151600-	EXPROPIACIONS MILLORA SISTEMA SANEJAMENT REUS-CASTELLVELL-ALMOSTER			0,00	625,53	16.635,96	0,00

Despeses amb Finançament Afectat

Desviacions de finançament per agent finançador

Codi de Despesa	Descripció	Agent Finançador		Coeficient de Finançador	Desviacions de l'Exercici		Desviacions acumulades	
		Terçer	Aplicació Pressupostària		Positives	Negatives	Positives	Negatives
201432933632-02	PLA AUTOPROTECCIO PARC DE LA FESTA							
	A08663169 CAIXABANK	91300		3,44	0,00	1.752,51	0,00	0,00
	Total 201432933632-	PLA AUTOPROTECCIO PARC DE LA FESTA			0,00	1.752,51	0,00	0,00
201434155609-03	CONNEXIO MAS PELLICER-TECNOPARC I PISTA ESPORTIVA-PAS AV BELLISENS							
	A82892993 DEXIA SABADELL BANCO LOCAL SA	91300		39,91	0,00	77.189,14	0,00	0,00
	P4300000I DIPUTACIO TARRAGONA	76100		53,57	27.989,21	0,00	0,00	0,00
	Total 201434155609-	CONNEXIO MAS PELLICER-TECNOPARC I PISTA ESPORTIVA-PAS AV BELLISENS			27.989,21	77.189,14	0,00	0,00
201434155750-01	CARRETERA CAMBRILS							
	A28000719 BCL	91300		33,45	0,00	0,00	33.453,21	0,00
	A82892993 DEXIA	91300		26,68	0,00	0,00	26.683,70	0,00
	G65345472 CAIXA D'ESTALVIS DE CATALUNYA	91300		39,86	0,00	0,00	39.863,54	0,00
	Total 201434155750-	CARRETERA CAMBRILS			0,00	0,00	100.000,45	0,00

Despeses amb Finançament Afectat

Desviacions de finançament per agent finançador

Codi de Despesa	Descripció	Agent Finançador		Coeficient de Finançador	Desviacions de l'Exercici		Desviacions acumulades	
		Tercer	Aplicació Pressupostària		Positives	Negatives	Positives	Negatives
201508920629-01	SERVEIS GENERALS-PG-INVERSIONS ASSOCIADES							
	A82892993 DEXIA		91300	100	0,00	5.595,24	0,00	0,00
	Total 201508920629-		SERVEIS GENERALS-PG-INVERSIONS ASSOCIADES		0,00	5.595,24	0,00	0,00
201508920640-01	SERVEIS GRALS-PG-INVERSIONS C.IMMATRIAL							
	A82892993 DEXIA SABADELL		91300	100	0,00	1.139,52	162,98	0,00
	Total 201508920640-		SERVEIS GRALS-PG-INVERSIONS C.IMMATRIAL		0,00	1.139,52	162,98	0,00
201511133626-01	SMART CITIES-PANTALLES DE TRANSIT							
	A08663619 CAIXABANK		91300	98,79	6.566,89	0,00	156,53	0,00
	Total 201511133626-		SMART CITIES-PANTALLES DE TRANSIT		6.566,89	0,00	156,53	0,00
201511920640-01	VOL FOTOGRAFIC, CARTOGRAFIA I ACTUALITZACIO EQUIP							
	A08663169 CAIXABANK		91300	44,27	14.607,61	0,00	2.348,90	0,00
	Total 201511920640-		VOL FOTOGRAFIC, CARTOGRAFIA I ACTUALITZACIO EQUIP		14.607,61	0,00	2.348,90	0,00

Despeses amb Finançament Afectat

Desviacions de finançament per agent finançador

Codi de Despesa	Descripció	Agent Finançador		Coeficient de Finançador	Desviacions de l'Exercici		Desviacions acumulades	
		Tercer	Aplicació Pressupostària		Positives	Negatives	Positives	Negatives
201511920641-01	SMART CITIES-PORTAL TRANSPERENCIA							
	A08663169 CAIXABANK		91300	100	2.904,00	0,00	2.904,00	0,00
	Total 201511920641-		SMART CITIES-PORTAL TRANSPERENCIA		2.904,00	0,00	2.904,00	0,00
201511920641-02	EMPRENDR EN 3-ADHESIÓ PLATAFORMA							
	A08663169 CAIXABANK		91300	91,85	38.714,11	0,00	35.710,90	0,00
	Total 201511920641-		EMPRENDR EN 3-ADHESIÓ PLATAFORMA		38.714,11	0,00	35.710,90	0,00
201511920641-03	NOU PROGRAMA GESTIO COMPTABLE							
	A08663169 CAIXABANK		91300	100	90.000,00	0,00	90.000,00	0,00
	Total 201511920641-		NOU PROGRAMA GESTIO COMPTABLE		90.000,00	0,00	90.000,00	0,00

Despeses amb Finançament Afectat

Desviacions de finançament per agent finançador

Codi de Despesa	Descripció	Agent Finançador		Coeficient de Finançador	Desviacions de l'Exercici		Desviacions acumulades	
		Tercer	Aplicació Pressupostària		Positives	Negatives	Positives	Negatives
201525330629-01	CULTURA-ALTRES INVERSIONS							
	A08663169 CAIXABANK	91300		0,03	3,86	0,00	0,00	0,00
	A39000013 BANCO SANTANDER SA	91300		18,54	0,00	148,34	0,00	0,00
	G65345472 CAIXA D'ESTALVIS DE CATALUNYA	91300		81,43	0,00	651,40	0,00	0,00
	Total 201525330629-	CULTURA-ALTRES INVERSIONS			3,86	799,74	0,00	0,00
201532151640-01	POUM-PLA ORDENACIO URBANISTICA MUNICIPAL							
	A08663169 CAIXABANK	91300		89,41	66.520,92	0,00	62.626,13	0,00
	S281704E MINISTERIO DE FOMENTO	60000		10,59	0,00	7.122,74	7.416,05	0,00
	Total 201532151640-	POUM-PLA ORDENACIO URBANISTICA MUNICIPAL			66.520,92	7.122,74	70.042,18	0,00
201532933632-01	AMPLIACIO VESTIDORS CAMP FUTBOL LA PASTORETA							
	A08663169 CAIXABANK	91300		100	98.702,56	0,00	98.702,56	0,00
	Total 201532933632-	AMPLIACIO VESTIDORS CAMP FUTBOL LA PASTORETA			98.702,56	0,00	98.702,56	0,00

Despeses amb Finançament Afectat

Desviacions de finançament per agent finançador

Codi de Despesa	Descripció	Agent Finançador		Coeficient de Finançador	Desviacions de l'Exercici		Desviacions acumulades	
		Tercer	Aplicació Pressupostària		Positives	Negatives	Positives	Negatives
201532933632S-01	SOSTENIBLE-RAMPA CENTRE CÍVIC MIGJORN							
	000000004 VARIS INGRESSOS RROO (RT)	91300		85,44	0,00	32.558,60	0,00	0,00
	Total 201532933632S	SOSTENIBLE-RAMPA CENTRE CÍVIC MIGJORN			0,00	32.558,60	0,00	0,00
201534153619S-02	SOSTENIBLE-URBANITZACIO CAMI DE VALLS							
	000000004 VARIS INGRESSOS CCEE	87000		100	0,00	25.339,76	0,00	0,00
	Total 201534153619S	SOSTENIBLE-URBANITZACIO CAMI DE VALLS			0,00	25.339,76	0,00	0,00
201603134609-01	GUARDIA URBANA-MOBILITAT-PG-INV.NOVA INFR.							
	A08663619 CAIXABANK SA	91300		100	96.361,27	0,00	96.361,27	0,00
	Total 201603134609-	GUARDIA URBANA-MOBILITAT-PG-INV.NOVA INFR.			96.361,27	0,00	96.361,27	0,00
201611491623-01	STIT-PG-MAQUINARIA, INSTAL·LACIONS I EINES							
	A08663619 CAIXABANK SA	91300		74,02	30.763,00	0,00	30.763,00	0,00
	G65345472 CAIXA D'ESTALVIS DE CATALUNYA, TARRAGONA I	91300		25,98	10.795,07	0,00	10.795,07	0,00
	Total 201611491623-	STIT-PG-MAQUINARIA, INSTAL·LACIONS I EINES			41.558,07	0,00	41.558,07	0,00

Despeses amb Finançament Afectat

Desviacions de finançament per agent finançador

Codi de Despesa	Descripció	Agent Finançador		Coeficient de Finançador	Desviacions de l'Exercici		Desviacions acumulades	
		Tercer	Aplicació Pressupostària		Positives	Negatives	Positives	Negatives
201611491626-01	STIT-PG-EQUIPS PROCESSOS INFORMACIO							
	A08663619 CAIXABANK SA	91300		100	133.266,31	0,00	133.266,31	0,00
	Total 201611491626-	STIT-PG-EQUIPS PROCESSOS INFORMACIO			133.266,31	0,00	133.266,31	0,00
201611491641-01	STIT-PG-DESPESES APLICACIONS INFORMATIQUES							
	A08663619 CAIXABANK SA	91300		70,8	0,00	0,00	0,00	0,00
	A39000013 BANCO SANTANDER SA	91300		12,06	0,00	0,00	0,00	0,00
	A82892993 DEXIA SABADELL BANCO LOCAL SA	91300		17,14	0,00	0,00	0,00	0,00
	Total 201611491641-	STIT-PG-DESPESES APLICACIONS INFORMATIQUES			0,00	0,00	0,00	0,00
201620342749-01	INSTAL. JOCS MEDITERRANIS TGA 2017-DIPUTACIO							
	A08663619 CAIXABANK SA	91300		20,58	116.955,41	0,00	116.955,41	0,00
	P43000001 DIPUTACIO DE TARRAGONA	76100		79,42	245,94	0,00	245,94	0,00
	Total 201620342749-	INSTAL. JOCS MEDITERRANIS TGA 2017-DIPUTACIO			117.201,35	0,00	117.201,35	0,00

Despeses amb Finançament Afectat

Desviacions de finançament per agent finançador

Codi de Despesa	Descripció	Agent Finançador		Coeficient de Finançador	Desviacions de l'Exercici		Desviacions acumulades	
		Tercer	Aplicació Pressupostària		Positives	Negatives	Positives	Negatives
201620342749-02	INSTAL. JOCS MEDITERRANIS TGA 2017-ALT. ACTUACIONS							
	A08663619 CAIXABANK SA		91300	100	49.000,00	0,00	49.000,00	0,00
	Total 201620342749-		INSTAL. JOCS MEDITERRANIS TGA 2017-ALT. ACTUACIONS		49.000,00	0,00	49.000,00	0,00

Despeses amb Finançament Afectat

Desviacions de finançament per agent finançador

Codi de Despesa	Descripció	Agent Finançador		Coeficient de Finançador	Desviacions de l'Exercici		Desviacions acumulades	
		Tercer	Aplicació Pressupostària		Positives	Negatives	Positives	Negatives
201622231789-01	SERVEIS SOCIALS-1% FONSSOCIAL							
	A08663619 CAIXABANK SA	91300		35,98	19.858,01	0,00	19.858,01	0,00
	A43096692 HOSPITAL SANT JOAN REUS SAM	74100		5,49	3.030,00	0,00	3.030,00	0,00
	A43117233 GESTIO COMARCAL HOSPITAL SA	74100		4,53	2.500,00	0,00	2.500,00	0,00
	A43203520 REUS MOBILITAT I SERVEIS SA	74100		10,24	5.655,00	0,00	5.655,00	0,00
	A43216779 SAGESSA,ASSISTENCIA SANITARIA SOCIAL, SA	74100		0,27	150,00	0,00	150,00	0,00
	A43423649 REUS DESENVOLUPAMENT ECONOMIC, SA	74100		5,89	3.250,00	0,00	3.250,00	0,00
	A43511161 REUS TRANSPORT PUBLIC SA	74100		1,49	820,00	0,00	820,00	0,00
	A43544733 CENTRE MQ REUS SA	74100		3,9	2.150,00	0,00	2.150,00	0,00
	A43673839 REUS SERVEIS MUNICIPALS SA - DIVISIO	74100		30,92	17.068,05	0,00	17.068,05	0,00
	B55503684 LABORATORI REFERENCIA CAMP TARRAGONA I	74100		0,57	316,89	0,00	316,89	0,00
	V43496652 GESTIO INTEGRAL SANITARI	74100		0,72	400,09	0,00	400,09	0,00
	Total 201622231789-		SERVEIS SOCIALS-1% FONSSOCIAL		55.198,04	0,00	55.198,04	0,00

Despeses amb Finançament Afectat

Desviacions de finançament per agent finançador

Codi de Despesa	Descripció	Agent Finançador		Coeficient de Finançador	Desviacions de l'Exercici		Desviacions acumulades	
		Tercer	Aplicació Pressupostària		Positives	Negatives	Positives	Negatives
201625330629-01	CULTURA-ALTRES INVERSIONS							
	A08663619 CAIXABANK SA		91300	100	42.364,77	0,00	42.364,77	0,00
	Total 201625330629-		CULTURA-ALTRES INVERSIONS		42.364,77	0,00	42.364,77	0,00
201626332629-01	BIBLIOTEQUES-ALTRES INVERSIONS							
	A08663619 CAIXABANK SA		91300	100	279,78	0,00	279,78	0,00
	Total 201626332629-		BIBLIOTEQUES-ALTRES INVERSIONS		279,78	0,00	279,78	0,00
201626332629-02	AQUISICIO DE LLIBRES BIBLIOTECA X.AMOROS-subvenció							
	Q0801883J GEN CAT OFICINA DE SUPORT A LA INICIATIVA		75300	100	0,00	0,00	0,00	0,00
	Total 201626332629-		AQUISICIO DE LLIBRES BIBLIOTECA X.AMOROS-subvenció		0,00	0,00	0,00	0,00
201632151600-01	SANEJAMENT SUD - BELLESENS							
	A08663619 CAIXABANK SA		91300	100	33.000,00	0,00	33.000,00	0,00
	Total 201632151600-		SANEJAMENT SUD - BELLESENS		33.000,00	0,00	33.000,00	0,00

Despeses amb Finançament Afectat

Desviacions de finançament per agent finançador

Codi de Despesa	Descripció	Agent Finançador		Coeficient de Finançador	Desviacions de l'Exercici		Desviacions acumulades	
		Tercer	Aplicació Pressupostària		Positives	Negatives	Positives	Negatives
201632151600-02	AREA 4.34 CARRER MASPUJOLS							
	A08663619 CAIXABANK SA		91300	100	145.000,00	0,00	145.000,00	0,00
	Total 201632151600-		AREA 4.34 CARRER MASPUJOLS		145.000,00	0,00	145.000,00	0,00
201632933632-01	ARQ I URB-EDIFICS MPALS-INV REPOSICIO							
	A08663619 CAIXABANK SA		91300	100	46.274,99	0,00	46.274,99	0,00
	Total 201632933632-		ARQ I URB-EDIFICS MPALS-INV REPOSICIO		46.274,99	0,00	46.274,99	0,00
201632933632-02	ARQ I URB-ESCOLES-INV REPOSICIO							
	A08663619 CAIXABANK SA		91300	100	50.885,17	0,00	50.885,17	0,00
	Total 201632933632-		ARQ I URB-ESCOLES-INV REPOSICIO		50.885,17	0,00	50.885,17	0,00
201632933632-03	CASA DELS MESTRES - ADEQUACIO PISOS							
	A08663619 CAIXABANK SA		91300	100	29.372,42	0,00	29.372,42	0,00
	Total 201632933632-		CASA DELS MESTRES - ADEQUACIO PISOS		29.372,42	0,00	29.372,42	0,00

Despeses amb Finançament Afectat

Desviacions de finançament per agent finançador

Codi de Despesa	Descripció	Agent Finançador		Coeficient de Finançador	Desviacions de l'Exercici		Desviacions acumulades	
		Tercer	Aplicació Pressupostària		Positives	Negatives	Positives	Negatives
201632933632-04	INVERSIONS EDIFICIS ESTALVI ENERGETIC							
	A08663619 CAIXABANK SA	91300		100	3.702,64	0,00	3.702,64	0,00
	Total 201632933632-	INVERSIONS EDIFICIS ESTALVI ENERGETIC			3.702,64	0,00	3.702,64	0,00
201634134609-01	PLA DE MOBILITAT							
	A08663619 CAIXABANK SA	91300		100	89.100,00	0,00	89.100,00	0,00
	Total 201634134609-	PLA DE MOBILITAT			89.100,00	0,00	89.100,00	0,00
201634153600S-01	SOSTENIBLE-VIA PUBLICA-INV EN TERRENYS							
	0000000004 VARIS INGRESSOS RROO (RT)	87000		100	107.046,86	0,00	107.046,86	0,00
	Total 201634153600S	SOSTENIBLE-VIA PUBLICA-INV EN TERRENYS			107.046,86	0,00	107.046,86	0,00
201634153609-01	VIA PUBLICA-ALTRES ACTUACIONS VIA PUB-NOVA INFR.							
	A08663619 CAIXABANK SA	91300		75,43	32.494,83	0,00	32.494,83	0,00
	A82892993 DEXIA SABADELL BANCO LOCAL SA	91300		24,57	10.585,77	0,00	10.585,77	0,00
	Total 201634153609-	VIA PUBLICA-ALTRES ACTUACIONS VIA PUB-NOVA INFR.			43.080,60	0,00	43.080,60	0,00

Despeses amb Finançament Afectat

Desviacions de finançament per agent finançador

Codi de Despesa	Descripció	Agent Finançador		Coeficient de Finançador	Desviacions de l'Exercici		Desviacions acumulades	
		Tercer	Aplicació Pressupostària		Positives	Negatives	Positives	Negatives
201634153609-02	INFRAESTRUCTURA BICICLETES							
	A08663619 CAIXABANK SA		91300	100	69.317,89	0,00	69.317,89	0,00
	Total 201634153609-		INFRAESTRUCTURA BICICLETES		69.317,89	0,00	69.317,89	0,00
201634153609S-01	SOSTENIBLE-URBANITZACIO ANTIC BARRANC DE L'ESCORIAL							
	0000000004 VARIS INGRESSOS RROO (RT)		87000	100	47.997,35	0,00	47.997,35	0,00
	0000000004 VARIS INGRESSOS RROO (RT)		87000	100	75.540,34	0,00	75.540,34	0,00
	Total 201634153609S		SOSTENIBLE-URBANITZACIO ANTIC BARRANC DE L'ESCORIAL		123.537,69	0,00	123.537,69	0,00
201634153619-01	URBANITZACIO PLAÇA CATALUNYA (2a fase)							
	A08663619 CAIXABANK SA		91300	91,25	162.745,82	0,00	162.745,82	0,00
	A82892993 DEXIA SABADELL BANCO LOCAL SA		91300	8,75	15.605,27	0,00	15.605,27	0,00
	Total 201634153619-		URBANITZACIO PLAÇA CATALUNYA (2a fase)		178.351,09	0,00	178.351,09	0,00

Despeses amb Finançament Afectat

Desviacions de finançament per agent finançador

Codi de Despesa	Descripció	Agent Finançador		Coeficient de Finançador	Desviacions de l'Exercici		Desviacions acumulades	
		Tercer	Aplicació Pressupostària		Positives	Negatives	Positives	Negatives
201634153619-02	MILLORES PAVIMENTS CASC ANTIC							
	A08663619 CAIXABANK SA		91300	100	0,00	0,00	0,00	0,00
	Total 201634153619-		MILLORES PAVIMENTS CASC ANTIC		0,00	0,00	0,00	0,00
201634153619-03	VIA PUBLICA-PAVIMENTACIO VIES PUBLICUES-INV REPOS							
	A08663619 CAIXABANK SA		91300	100	0,00	0,00	0,00	0,00
	Total 201634153619-		VIA PUBLICA-PAVIMENTACIO VIES PUBLICUES-INV REPOS		0,00	0,00	0,00	0,00
201634165619-01	MILLORA ENLLUMENAT AV ST JORDI							
	A08663619 CAIXABANK SA		91300	100	0,00	0,00	0,00	0,00
	Total 201634165619-		MILLORA ENLLUMENAT AV ST JORDI		0,00	0,00	0,00	0,00
201634165619-02	VIA PUBLICA-ENLLUMENAT-INVERSIO							
	A08663619 CAIXABANK SA		91300	100	43.819,59	0,00	43.819,59	0,00
	Total 201634165619-		VIA PUBLICA-ENLLUMENAT-INVERSIO		43.819,59	0,00	43.819,59	0,00

Despeses amb Finançament Afectat

Desviacions de finançament per agent finançador

Codi de Despesa	Descripció	Agent Finançador		Coeficient de Finançador	Desviacions de l'Exercici		Desviacions acumulades	
		Tercer	Aplicació Pressupostària		Positives	Negatives	Positives	Negatives
201634171609S-01	SOSTENIBLE-HORTS URBANS							
	000000004 VARIS INGRESSOS RROO (RT)		87000	100	25.732,38	0,00	25.732,38	0,00
	Total 201634171609S		SOSTENIBLE-HORTS URBANS		25.732,38	0,00	25.732,38	0,00
201635172227-01	DINAMITZACIO SECTOR OLEICOLA DEMARCACIO TARRAGONA							
	P43000001 DIPUTACIO DE TARRAGONA		17221 46100	100	0,00	4.205,28	0,00	4.205,28
	Total 201635172227-		DINAMITZACIO SECTOR OLEICOLA DEMARCACIO TARRAGONA		0,00	4.205,28	0,00	4.205,28
201635454609-01	MEDI AMBIENT-CAMINS-INVERSIO NOVA INF							
	A08663619 CAIXABANK SA		91300	100	659,31	0,00	659,31	0,00
	Total 201635454609-		MEDI AMBIENT-CAMINS-INVERSIO NOVA INF		659,31	0,00	659,31	0,00
201635454619-01	MEDI AMBIENT-CAMINS-INV REPOSICIO INFR.							
	A08663619 CAIXABANK SA		91300	100	28.630,73	0,00	28.630,73	0,00
	Total 201635454619-		MEDI AMBIENT-CAMINS-INV REPOSICIO INFR.		28.630,73	0,00	28.630,73	0,00

Despeses amb Finançament Afectat

Desviacions de finançament per agent finançador

Codi de Despesa	Descripció	Agent Finançador		Coeficient de Finançador	Desviacions de l'Exercici		Desviacions acumulades	
		Tercer	Aplicació Pressupostària		Positives	Negatives	Positives	Negatives
201635454619-02	ARRANJAMENT CAMI DE MONTEROLS							
	A08663619 CAIXABANK SA	91300		29,11	0,00	0,00	0,00	0,00
	P9300003B CONSELL COMARCAL DEL BAIX CAMP	76500		70,89	0,00	0,00	0,00	0,00
	Total 201635454619-	ARRANJAMENT CAMI DE MONTEROLS			0,00	0,00	0,00	0,00
201635454624-01	MEDI AMBIENT-CAMINS-ELEMENTS TRANSPORT							
	A08663619 CAIXABANK SA	91300		100	14.348,74	0,00	14.348,74	0,00
	Total 201635454624-	MEDI AMBIENT-CAMINS-ELEMENTS TRANSPORT			14.348,74	0,00	14.348,74	0,00
201650153609-01	BSVI-MODIFICACIO PROJECTE							
	A08663619 CAIXABANK SA	91300		100	9.900,00	0,00	9.900,00	0,00
	Total 201650153609-	BSVI-MODIFICACIO PROJECTE			9.900,00	0,00	9.900,00	0,00

Despeses amb Finançament Afectat

Desviacions de finançament per agent finançador

Codi de Despesa	Descripció	Agent Finançador		Coeficient de Finançador	Desviacions de l'Exercici		Desviacions acumulades	
		Terçer	Aplicació Pressupostària		Positives	Negatives	Positives	Negatives
2016CANCCEE	CANCEL·LACIONS CCEE PROJECTES ANTICS							
	000000006 VARIS INGRESSOS CCEE	35000		0	0,00	3.166,81	0,00	0,00
	A82892993 DEXIA SABADELL BANCO LOCAL SA	91300		0	1.806,78	0,00	0,00	0,00
	S2817040E SOLARS	60000		0	1.246,87	0,00	0,00	0,00
	Total 2016CANCCEE	CANCEL·LACIONS CCEE PROJECTES ANTICS			3.053,65	3.166,81	0,00	0,00
PEOLS	PEOLS							
	Q0801272F GEN CAT-SOC	45050		100	0,00	31.519,30	0,00	0,00
	Q0801272F GEN CAT - SOC	45050		100	0,00	3.000,00	0,00	0,00
	Total PEOLS	PEOLS			0,00	34.519,30	0,00	0,00
PLANS OCUPACIO	PLANS OCUPACIO 2015-2016							
	Q0801272F GEN CAT-SOC	45050		100	0,00	157.887,95	0,00	0,00
	Total PLANS OCUP	PLANS OCUPACIO 2015-2016			0,00	157.887,95	0,00	0,00
PROGRAMA GARA	PROGRAMA GARANTIA JUVENIL							
	Q0801272F GEN CAT-SOC	45050		100	0,00	5.773,48	0,00	0,00
	Total PROGRAMA	PROGRAMA GARANTIA JUVENIL			0,00	5.773,48	0,00	0,00

Despeses amb Finançament Afectat

Desviacions de finançament per agent finançador

Codi de Despesa	Descripció	Agent Finançador		Coeficient de Finançador	Desviacions de l'Exercici		Desviacions acumulades	
		Tercer	Aplicació Pressupostària		Positives	Negatives	Positives	Negatives
TOTAL GENERAL :					2.158.716,84	3.929.542,87	2.620.790,12	4.205,28

ESTAT DEL ROMANENT DE TRESORERIA

Nº DE CUENTAS	COMPONENTS	IMPORTS □ ANY		IMPORTS □ ANY ANTERIOR	
57,556	1. (+) Fons líquids	6.346.824,14	6.346.824,14		2.332.449,60
	2. (+) Drets pendents de cobrament		35.942.090,58		34.769.057,62
430	- (+) del Pressupost corrent	16.919.982,68		15.798.186,86	
431	- (+) de Pressupostos tancats	16.483.608,25		16.616.961,32	
257,258,270,275,440,442, 449,456,470,471,472,537, 538,550,565,566	- (+) d'operacions no pressupostàries	2.538.499,65		2.353.909,44	
	3. (-) Obligacions pendents de pagament		20.186.550,52		17.835.912,72
400	- (+) del Pressupost corrent	16.287.722,10		13.617.876,83	
401	- (+) de Pressupostos tancats	198.492,02		650,00	
165,166,180,185,410,414, 419,453,456,475,476,477, 502,515,516,521,550,560, 561	- (+) d'operacions no pressupostàries	3.700.336,40		4.217.385,89	
	4. (+) Partidas pendientes de aplicació		-2.683.021,62		-2.550.667,70
554,559	- (-) cobraments realitzats pendents d'aplicació definitiva	2.710.291,82		2.568.350,34	
555,5581,5585	- (+) pagaments realitzats pendents d'aplicació definitiva	27.270,20		17.682,64	
	I. Romanent de Tresoreria Total (1 + 2 - 3)		19.419.342,58		16.714.926,80
2961,2962,2981,2982,49 00,4901,4902,4903,5961, 5962,5981,5982	II. Saldos de dubtós cobrament		11.347.260,40		10.318.531,41
	III. Excés de finançament afectat		2.652.015,12		4.302.449,53
	IV. Romanent de Tresoreria per a Despeses Generals (I - II - III)		5.420.067,06		2.093.945,86

25. INDICADORS FINANCERS, PATRIMONIALS I PRESSUPOSTARIS



AJUNTAMENT DE REUS

INDICADORS FINANCERS I PATRIMONIALS**1) INDICADORS FINANCERS I PATRIMONIALS**

a) LIQUIDESA IMMEDIATA =	$\frac{6.392.157,92}{33.513.914,06} = 19,07\%$	Fons líquids / Passiu Corrent
b) LIQUIDESA A CURT TERMINI =	$\frac{42.334.248,50}{33.513.914,06} = 126,32\%$	(Fons líquids + Drets pds. cobrament) / Passiu Corrent
c) LIQUIDESA GENERAL	$\frac{46.206.151,17}{33.513.914,06} = 137,87\%$	Actiu Corrent / Passiu Corrent
d) ENDEUTAMENT PER HABITANT:	$\frac{130.026.549,11}{103.615} = 1.254,90$	Passiu corrent + Passiu no corrent / Núm. Habitants
e) ENDEUTAMENT	$\frac{130.026.549,11}{305.611.086,65} = 42,55\%$	Passiu corrent + Passiu no corrent / Passiu corrent + Passiu no corrent + Patrimoni Net
f) RELACIÓ D'ENDEUTAMENT	$\frac{33.513.914,06}{96.512.635,05} = 34,72\%$	Passiu corrent / Passiu no corrent
g) CASH - FLOW	$\frac{130.026.549,11}{11.619.170,56} = 1119,07\%$	Passiu no corrent + Passiu corrent / Fluxos nets de gestió
h.) PERÍODE MIG DE PAGAMENT A CREDITORS COMERCIALS	$\frac{1.294.516.692,87}{32.081.909,61} = 40,35$	Número dies període pagament x Import pagament / Import Pagament
i.) PERÍODE MIG DE COBRAMENT =	$\frac{7.609.770,48}{75.399.315,14} \times 365 = 36,84$	Drets pendents de cobrament x 365 / Drets reconeguts nets

j) RATIS DEL COMPTE DEL RESULTAT ECONÒMIC PATRIMONIAL

1) Estructura de los ingresos.

INGRESSOS DE GESTIÓ ORDINÀRIA (IGOR)

ING. TRIB / IGOR	TRANFS / IGOR	VN I PS / IGOR	Reste IGOR / IGOR
$\frac{64.946.236,87}{107.012.923,73} = 60,69\%$	$\frac{32.405.567,10}{107.012.923,73} = 30,28\%$	$\frac{3.974.118,18}{107.012.923,73} = 3,71\%$	$\frac{5.687.001,58}{107.012.923,73} = 5,31\%$

2) Estructura de los gastos.

DESPESES DE GESTIÓ ORDINÀRIA (GGOR)

G. PERS. / GGOR	TRANFS / GGOR	APROV / GGOR	Reste GGOR / GGOR
$\frac{32.248.681,04}{96.200.164,77} = 33,52\%$	$\frac{27.296.453,18}{96.200.164,77} = 28,37\%$	$\frac{0,00}{96.200.164,77} = 0,00\%$	$\frac{36.655.030,55}{96.200.164,77} = 38,10\%$

3) Cobertura de les despeses corrents.

$\frac{96.200.164,77}{107.012.923,73} = 89,90\%$	despeses de gestió ordinària (ggor) / ingressos de gestió ordinària (igor)
--	---

INDICADORS FINANCERS I PATRIMONIALS**2) INDICADORS PRESSUPOSTARIS****a) Del Pressupost de despeses Corrent:**

1.) EXECUCIÓ DEL PPT. DE DESPESES =	$\frac{108.122.908,09}{115.606.535,56} = 93,53\%$	Total Obligacions reconegudes netes / Crèdits totals
2.) REALITZACIÓ DE PAGAMENTS =	$\frac{91.835.185,99}{108.122.908,09} = 84,94\%$	Pagaments Realitzats / Total Obligacions reconegudes netes
3.) DESPESA PER HABITANT =	$\frac{108.122.908,09}{103.615} = 1.043,51$	Total Obligacions reconegudes netes / Núm. Habitants
4.) INVERSIÓ PER HABITANT =	$\frac{13.690.347,71}{103.615} = 132,13$	Obligacions reconegudes netes (Cap.6 i 7) / Núm. Habitants
5.) ESFORÇ INVERSOR =	$\frac{13.690.347,71}{108.122.908,09} = 12,66\%$	Obligacions reconegudes netes (Cap.6 i 7) / Total Obligacions reconegudes netes

b) Del presupuesto de ingresos corrientes:

1.) EXECUCIÓ DEL PPT. D'INGRESSOS =	$\frac{112.904.148,98}{115.606.535,56} = 97,66\%$	Drets reconeguts nets / Previsions definitives
2.) REALITZACIÓ DE COBRAMENTS =	$\frac{95.984.166,30}{112.904.148,98} = 85,01\%$	Recaptació neta / Drets reconeguts nets
3.) AUTONOMIA =	$\frac{98.621.265,84}{112.904.148,98} = 87,35\%$	Drets reconeguts nets * / Drets reconeguts nets totals
4.) AUTONOMIA FISCAL =	$\frac{64.624.746,35}{112.904.148,98} = 57,24\%$	* Dels ingressos de naturalesa tributària / Drets reconeguts nets totals
5.) SUPERÀVIT (o DÉFICIT) PER HABITANT	$\frac{6.552.066,92}{103.615} = 63,23$	Resultat pressupostari ajustat / Núm. Habitants

De Pressupostos Tancats:

1.) REALITZACIÓ DE PAGAMENTS =	$\frac{13.407.093,24}{13.605.585,26} = 98,54\%$	Pagaments / S.I.Obligacions (+ - Modifs. i Anul.)
2.) REALITZACIÓ DE COBRAMENTS =	$\frac{13.840.403,87}{31.855.501,98} = 43,45\%$	Cobraments / S.I.Drets (+ - Modifs. i Anul.)

26. INFORMACIÓ SOBRE EL COST DE LES ACTIVITATS

27. INDICADORS DE GESTIÓ



AJUNTAMENT DE REUS

D'acord amb la Disposició transitòria tercera de l'Ordre HAP/1781/2013, de 20 de setembre, Instrucció de Comptabilitat, fins l'exercici 2017 no s'ha d'adjuntar el formulari sobre la informació sobre el cost de les activitats i els indicadors de gestió. No obstant, s'ha realitzat la documentació que s'acompanya.



AJUNTAMENT DE REUS

INDICADORS DE GESTIO (EXERCICI 2016)

				Valor 2016	Valor 2015	Variació 16/15
Actuacions singulars de la Guàrdia Urbana	Cost del servei / nombre d'habitants	72.955,05	103.615	0,704	0,696	1,16%
	Rendiment del servei / cost del servei	32.860,83	72.955,05	0,450	0,551	-18,28%
	Cost del servei / nombre de prestacions	72.955,05	645	113,109	101,740	11,17%
	Cost del servei / cost estimat del servei	72.955,05	71.828,78	1,016	0,886	14,68%
	Nombre d'empleats del servei / Per 1.000 habitants	1,00	103,615	0,0097	0,0097	-0,41%
	Nombre de prestacions realitzades / Nombre de prestacions previstes	645	706	0,914	1,185	-22,87%
	Nombre de prestacions realitzades / Per 1.000 habitants	645	103,615	6,225	6,841	-9,01%
	Rendiment del servei / rendiment estimat del servei	32.860,83	39.588,36	0,830	1,022	-18,79%

				Valor 2016	Valor 2015	Variació 16/15
Servei registre censal gossos i gats i recollida, acollida animals abandonats	Cost del servei / nombre d'habitants	17.676,30	103.615	0,171	0,183	-6,56%
	Rendiment del servei / cost del servei	12.926,00	17.676,30	0,731	0,776	-5,71%
	Cost del servei / nombre de prestacions	17.676,30	676	26,148	24,822	5,34%
	Cost del servei / cost estimat del servei	17.676,30	18.840,05	0,938	1,435	-34,61%
	Nombre d'empleats del servei / Per 1.000 habitants	0,170	103,615	0,002	0,002	5,25%
	Nombre de prestacions realitzades / Nombre de prestacions previstes	676	759	0,891	0,934	-4,60%
	Nombre de prestacions realitzades / Per 1.000 habitants	676	103,615	6,524	7,355	-11,30%
	Rendiment del servei / rendiment estimat del servei	12.926,00	14.611,79	0,885	1,046	-15,46%

				Valor 2016	Valor 2015	Variació 16/15
Servei de cementiri	Cost del servei / nombre d'habitants	844.280,07	103.615,00	8,148	7,011	16,21%
	Rendiment del servei / cost del servei	740.289,01	844.280,07	0,877	0,853	2,85%
	Cost del servei / nombre de prestacions	844.280,07	14.085	59,942	51,297	16,85%
	Cost del servei / cost estimat del servei	844.280,07	782.272,00	1,079	0,984	9,64%
	Nombre d'empleats del servei / nombre d'habitants (per 1.000 hab.)	5	103,615	0,048	0,048	-0,41%
	Nombre de prestacions realitzades / Nombre de prestacions previstes	14.085	14.105	0,999	1,016	-1,68%
	Nombre de prestacions realitzades / Per 1.000 habitants	14.085	103,615	135,936	136,684	-0,55%
	Rendiment del servei / rendiment estimat del servei	740.289,01	616.821,00	1,200	1,011	18,73%

				Valor 2016	Valor 2015	Variació 16/15
Retirada de vehicles de la via pública i el seu dipòsit	Cost del servei / nombre d'habitants	873.027,57	103.615	8,426	8,211	2,61%
	Rendiment del servei / cost del servei	356.045,59	873.027,57	0,408	0,374	8,99%
	Cost del servei / nombre de prestacions	873.027,57	4.275	204,217	225,364	-9,38%
	Cost del servei / cost estimat del servei	873.027,57	847.369,38	1,030	0,936	10,02%
	Nombre d'empleats del servei / Per 1.000 habitants	4,48	103,615	0,043	0,043	-0,41%
	Nombre de prestacions realitzades / Nombre de prestacions previstes	4.275	3.760	1,137	0,850	33,78%
	Nombre de prestacions realitzades / Per 1.000 habitants	4.275	103,615	41,259	36,436	13,23%
	Rendiment del servei / rendiment estimat del servei	356.045,59	317.069,99	1,123	0,847	32,53%

				Valor 2016	Valor 2015	Variació 16/15
Serveis urbanístics	Cost del servei / nombre d'habitants	855.818,68	103.615	8,260	8,586	-3,81%
	Rendiment del servei / cost del servei	720.379,12	855.818,68	0,842	0,415	102,82%
	Cost del servei / nombre de prestacions	855.818,68	859,00	996,296	1.152,234	-13,53%
	Cost del servei / cost estimat del servei	855.818,68	886.067,67	0,966	1,030	-6,24%
	Nombre d'empleats del servei / Per 1.000 habitants	14,55	103,615	0,140	0,143	-1,49%
	Nombre de prestacions realitzades / Nombre de prestacions previstes	859	769	1,117	1,065	4,88%
	Nombre de prestacions realitzades / Per 1.000 habitants	859	103,615	8,290	7,452	11,25%
	Rendiment del servei / rendiment estimat del servei	720.379,12	367.743,95	1,959	1,229	59,42%

				Valor 2016	Valor 2015	Variació 16/15
Prestació serveis intervenció administrativa d'activitats	Cost del servei / nombre d'habitants	588.116,99	103.615	5,676	7,426	-23,57%
	Rendiment del servei / cost del servei	334.535,94	588.116,99	0,569	0,617	-7,86%
	Cost del servei / nombre de prestacions	588.116,99	818	718,969	684,253	5,07%
	Cost del servei / cost estimat del servei	588.116,99	766.363,60	0,767	1,223	-37,27%
	Nombre d'empleats del servei / Per 1.000 habitants	12,80	103,615	0,1235	0,1393	-11,35%
	Nombre de prestacions realitzades / Nombre de prestacions previstes	818	1.120	0,730	1,432	-49,01%
	Nombre de prestacions realitzades / Per 1.000 habitants	818	103,615	7,895	10,853	-27,26%
	Rendiment del servei / rendiment estimat del servei	334.535,94	473.096,95	0,707	1,519	-53,45%

				Valor 2016	Valor 2015	Variació 16/15
Servei recollida escombraries	Cost del servei / nombre d'habitants	7.829.912,88	103.615	75,567	76,471	-1,18%
	Rendiment del servei / cost del servei	7.859.835,88	7.829.912,88	1,004	1,003	0,09%
	Cost del servei / nombre de prestacions (tones)	7.829.912,88	33.530,46	233,516	238,104	-1,93%
	Cost del servei / cost estimat del servei	7.829.912,88	7.891.385,41	0,992	1,010	-1,81%
	Nombre d'empleats del servei / Per 1.000 habitants	3,66	103,615	0,035	0,034	5,04%
	Nombre de prestacions realitzades / Nombre de prestacions previstes - (tones)	33.530,46	33.142,55	1,012	1,019	-0,75%
	Nombre de prestacions realitzades (tones) / Per 1000 habitants	33.530,46	103,615	323,606	321,167	0,76%
	Rendiment del servei / rendiment estimat del servei	7.859.835,88	7.914.072,49	0,993	0,998	-0,48%

				Valor 2016	Valor 2015	Variació 16/15
Recollida residus comercials i industrials i serveis especials relacionats	Cost del servei / nombre d'habitants	2.434.617,30	103.615	23,497	24,049	-2,30%
	Rendiment del servei / cost del servei	2.346.044,73	2.434.617,30	0,964	0,957	0,68%
	Cost del servei / nombre de prestacions (tones)	2.434.617,30	10.589	229,929	237,120	-3,03%
	Cost del servei / cost estimat del servei	2.434.617,30	2.481.718,94	0,981	1,005	-2,42%
	Nombre d'empleats del servei / Per 1.000 habitants	1,22	103,615	0,012	0,011	5,04%
	Nombre de prestacions realitzades / Nombre de prestacions previstes - (tones)	10.588,57	10.466,07	1,012	1,019	-0,75%
	Nombre de prestacions realitzades (tones) / Per 1000 habitants	10.588,57	103,615	102,191	101,421	0,76%
	Rendiment del servei / rendiment estimat del servei	2.346.044,73	2.375.296,88	0,988	0,982	0,58%

				Valor 2016	Valor 2015	Variació 16/15
Escoles bressol municipals	Cost del servei / nombre d'habitants	2.209.373,65	103.615	21,323	19,966	6,80%
	Rendiment del servei / cost del servei	1.080.978,80	2.209.373,65	0,489	0,507	-3,52%
	Cost del servei / nombre de prestacions	2.209.373,65	5.046	437,847	429,158	2,02%
	Cost del servei / cost estimat del servei	2.209.373,65	2.060.385,29	1,072	0,982	9,21%
	Nombre d'empleats del servei / Per 1.000 habitants	0,94	103,615	0,009	0,009	-0,41%
	Nombre de prestacions realitzades / Nombre de prestacions previstes	5.046	4.801	1,051	1,089	-3,48%
	Nombre de prestacions realitzades / Per 1.000 habitants	5.046	103,615	48,700	46,524	4,68%
	Rendiment del servei / rendiment estimat del servei	1.080.978,80	1.044.888,32	1,035	1,038	-0,36%

				Valor 2016	Valor 2015	Variació 16/15
Servei expedició documents administratius	Cost del servei / nombre d'habitants	102.414,22	103.615	0,988	1,019	-2,97%
	Rendiment del servei / cost del servei	37.925,34	102.414,22	0,370	0,752	-50,75%
	Cost del servei / nombre de prestacions	102.414,22	1.935	52,927	46,248	14,44%
	Cost del servei / cost estimat del servei	102.414,22	105.122,10	0,974	1,025	-4,98%
	Nombre d'empleats del servei / Per 1.000 habitants	1,67	103,615	0,016	0,015	4,27%
	Nombre de prestacions realitzades / Nombre de prestacions previstes	1.935	2.273	0,851	0,893	-4,65%
	Nombre de prestacions realitzades / Per 1.000 habitants	1.935	103,615	18,675	22,026	-15,22%
	Rendiment del servei / rendiment estimat del servei	37.925,34	79.041,16	0,480	1,000	-52,04%

Cens de població Reus (1-1-2016)	103.615	1.000	103,615
----------------------------------	---------	-------	---------

28. FETS POSTERIORIS AL TANCAMENT



AJUNTAMENT DE REUS

Des del tancament fins a la formulació d'aquests comptes anuals no s'han produït esdeveniments significatius que alterin el contingut dels mateixos.

La present memòria integrada per 28 punts correspon al Compte General de la Corporació Ajuntament de Reus de l'exercici 2016.

Reus, 3 de juliol de 2017.

L'ALCALDE



AJUNTAMENT DE REUS
ALCALDIA

Carles Pellicer Punyed

Diligència.- El sotasignat com a interventor general de l'Ajuntament de Reus faig constar la concordança de la informació comptable d'aquesta memòria amb la base de dades de la comptabilitat municipal.

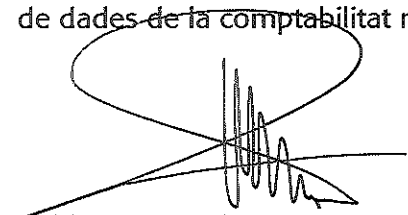

Baldomero Rovira López



AJUNTAMENT DE REUS
HISENDA
Intervenció
